



ESTADO DA PARAÍBA
PREFEITURA MUNICIPAL DE BAYEUX
COMISSÃO PERMANENTE DE LICITAÇÃO

EDITAL
TOMADA DE PREÇOS N° 00005/2020 – PMBEX
PROCESSO ADMINISTRATIVO N° 00012/2020 – PMBEX
OBJETO: CONTRATAÇÃO DE EMPRESA ESPECIALIZADA PARA CONSTRUÇÃO DA PRAÇA LOURIVAL CAETANO NO BAIRRO DA IMACULADA NO MUNICÍPIO DE BAYEUX/PB
TIPO: MENOR PREÇO GLOBAL POR LOTE
RECEBIMENTO E ABERTURA DAS PROPOSTAS: DIA 03 DE MARÇO DE 2020, ÀS 11:00 HORAS
LOCAL: SALA DA COMISSÃO PERMANENTE DE LICITAÇÃO – CENTRO ADMINISTRATIVO MUNICIPAL DA PREFEITURA DE BAYEUX, AV. LIBERDADE, 2637 - SESI - BAYEUX - PB, CNPJ N° 08.924.581/0001-60
INFORMAÇÕES: PORTAL DA TRANSPARÊNCIA DA PREFEITURA MUNICIPAL DE BAYEUX (HTTPS://WWW.BAYEUX.PB.GOV.BR/LICITACOES) OU POR E-MAIL (LICITACAOBAYEUX@GMAIL.COM)



ESTADO DA PARAÍBA
PREFEITURA MUNICIPAL DE BAYEUX
COMISSÃO PERMANENTE DE LICITAÇÃO

EDITAL

TOMADA DE PREÇOS Nº 00005/2020 – PMBEX
PROCESSO ADMINISTRATIVO Nº 00012/2020 – PMBEX

1. PREÂMBULO

1.1. A PREFEITURA MUNICIPAL DE BAYEUX – COMISSÃO PERMANENTE DE LICITAÇÃO (CPL), torna público que, de conformidade com a Lei n.º 8.666, de 21 de junho de 1993, suas alterações e demais legislações aplicáveis, torna pública a realização de Licitação no DIA 03 DE MARÇO DE 2020, ÀS 11:00 HORAS, na modalidade **TOMADA DE PREÇOS Nº 00005/2020 – PMBEX**, em Regime de Execução de Empreitada por Preço Unitário, do tipo **MENOR PREÇO GLOBAL POR LOTE**, no endereço anteriormente mencionado, cuja minuta foi aprovada pela Procuradoria Geral do Município, objetivando a execução de obra descrita no item 2 deste instrumento convocatório, nas condições fixadas neste Edital e seus Anexos.

1.2. O recebimento dos Envelopes “01”, contendo a documentação de Habilitação e Envelopes “02”, contendo a Proposta de Preço dar-se-á **impreterivelmente** no DIA 03 DE MARÇO DE 2020, ÀS 11:00 HORAS, na Sala da Comissão Permanente de Licitação no Centro Administrativo da **PREFEITURA MUNICIPAL DE BAYEUX**, no endereço anteriormente indicado.

1.3. A abertura dos Envelopes “01”, contendo a documentação de Habilitação dar-se-á no mesmo local retro estabelecido **impreterivelmente** no DIA 03 DE MARÇO DE 2020, ÀS 11:00 HORAS.

2. OBJETO

2.1. A presente licitação tem por objeto a seleção de proposta mais vantajosa para a **CONTRATAÇÃO DE EMPRESA ESPECIALIZADA PARA CONSTRUÇÃO DA PRAÇA LOURIVAL CAETANO NO BAIRRO DA IMACULADA NO MUNICÍPIO DE BAYEUX/PB, conforme especificações contidas no Projeto Básico, anexo deste Edital**, segundo discriminação abaixo que fazem parte integrante do presente edital.

3. O VALOR ORÇADO E O PREÇO MÁXIMO

3.1. O Valor Orçado pela **PREFEITURA MUNICIPAL DE BAYEUX** ou ORÇAMENTO BASE é de **R\$ 147.913,74 (CENTO E QUARENTA E SETE MIL NOVECENTOS E TREZE REAIS E SETENTA E QUATRO CENTAVOS)**. Este valor orçado pela **PREFEITURA MUNICIPAL DE BAYEUX** será considerado para efeito de Classificação da Proposta e avaliação da inexequibilidade da Proposta, inclusive os custos diretos e o B.D.I. – Bonificação e Despesas Indiretas, conforme a **PLANILHA DE VALOR ORÇADO DA PREFEITURA MUNICIPAL DE BAYEUX – ANEXO** a este Edital.

3.2. O preço máximo global da **PREFEITURA MUNICIPAL DE BAYEUX** para efeito de Classificação da Proposta será definido por lote. As propostas que apresentarem **PREÇOS UNITÁRIOS e PREÇO GLOBAL SUPERIORES** ao **ORÇAMENTO BASE** fornecido pela **PREFEITURA MUNICIPAL DE BAYEUX** serão **DESCLASSIFICADAS**, bem como, as propostas que apresentarem preços unitários manifestamente inexequíveis, assim considerados aqueles que não venham a ter demonstrado sua viabilidade através de documentação que comprove que os custos dos insumos são coerentes com os de mercado e que os coeficientes de produtividade são compatíveis com a execução do objeto do contrato.



ESTADO DA PARAÍBA
PREFEITURA MUNICIPAL DE BAYEUX
COMISSÃO PERMANENTE DE LICITAÇÃO

4. OS RECURSOS ORÇAMENTÁRIOS

4.1. Os recursos orçamentários e financeiros decorrentes para a execução do objeto desta Licitação serão os seguintes:

449051 – OBRAS E INSTALAÇÕES 2.07 – SECRETARIA DA INFRAESTRUTURA
27.451.3046.1112 – CONSTRUÇÃO E REVIT. DE PRAÇAS E OUTROS ESPAÇOS
PÚBLICOS (RECURSO PRÓPRIO E DE REPASSES)

5. AQUISIÇÃO DO EDITAL E DOS PROJETOS BÁSICO E EXECUTIVO

5.1. Os interessados em adquirir cópia do Edital e seus anexos, poderão fazê-lo junto ao Portal da Transparência da Prefeitura Municipal de Bayeux ou, em caso de não conseguir, poderá ser adquirido através do endereço eletrônico da CPL: LICITACAOBAYEUX@GMAIL.COM.

6. CONDIÇÕES PARA PARTICIPAÇÃO NA LICITAÇÃO

6.1. Somente poderão participar desta Licitação as empresas regularmente estabelecidas no País.

6.2. A Empresa interessada em participar desta licitação apresentará exclusivamente os documentos requeridos neste Edital, os quais deverão ser entregues nos respectivos envelopes.

6.4. Não será admitida nesta licitação a participação de empresas:

6.4.1. Que estejam proibidas de contratar com a Administração Pública, em razão de sanção restritiva de direito decorrente de infração administrativa ambiental, nos termos do Art. 72, § 8º, inciso V, da Lei nº 9.605, de 1998;

6.4.2. Em Consórcio ou Coligação de Firms, conforme justificativa acostada aos autos, nos termos dos Acórdãos TCU nº 1.405/2006, 1.453/2009, - Plenário e nº 1.102/2009;

6.4.3. Que estejam suspensas de licitar e/ou impedidas de contratar com a Administração Pública Municipal, com a Administração Pública Estadual e com a Administração Pública Federal;

6.4.3.1. No caso da penalidade de impedimento de licitar e contratar aplicada com base no art. 7º da Lei 10.520/2002 fica proibido à participação do licitante que tenha sofrido a referida sanção apenas por alguns dos órgãos ou entes da Administração Direta ou indireta do Município de Bayeux.

6.4.4. Que estejam incluídas no Cadastro de Empresas Inidôneas e Suspensas (CEIS) do portal da Controladoria Geral da União – CGU “<http://www.portaldatransparencia.gov.br/ceis/>”.

6.4.5. Quaisquer interessados que se enquadrem nas vedações previstas no artigo 9º da Lei nº 8.666, de 1993, quais sejam:

I - o autor do projeto, básico ou executivo, pessoa física ou jurídica;

II - empresa, isoladamente ou em consórcio, responsável pela elaboração do projeto básico ou executivo ou da qual o autor do projeto seja dirigente, gerente, acionista ou detentor de mais de 5% (cinco por cento) do capital com direito a voto ou controlador, responsável técnico ou subcontratado;

III - servidor ou dirigente de órgão ou entidade contratante ou responsável pela licitação.

§ 1º É permitida a participação do autor do projeto ou da empresa a que se refere o inciso II deste artigo, na licitação de obra ou serviço, ou na execução, como consultor ou técnico, nas funções de fiscalização, supervisão ou gerenciamento, exclusivamente a serviço da Administração interessada.

§ 2º O disposto neste artigo não impede a licitação ou contratação de obra ou serviço que inclua a elaboração de projeto executivo como encargo do contratado ou pelo preço previamente fixado pela Administração.

§ 3º Considera-se participação indireta, para fins do disposto neste artigo, a existência de qualquer vínculo de natureza técnica, comercial, econômica, financeira ou trabalhista entre o autor do projeto,



ESTADO DA PARAÍBA
PREFEITURA MUNICIPAL DE BAYEUX
COMISSÃO PERMANENTE DE LICITAÇÃO

pessoa física ou jurídica, e o licitante ou responsável pelos serviços, fornecimentos e obras, incluindo-se os fornecimentos de bens e serviços a estes necessários.

§ 4º O disposto no parágrafo anterior aplica-se aos membros da comissão de licitação.

6.4.6. Que não estejam devidamente cadastradas nesta Municipalidade.

7. DO CADASTRAMENTO

7.1 Só participarão do certame empresas cadastradas na PREFEITURA MUNICIPAL DE BAYEUX ou que atenderem a todas as condições exigidas para o cadastramento e requerer junto a Comissão até o terceiro dia anterior à data do recebimento das propostas, observada a necessária qualificação, com prazo de validade em vigor, compatível com o objeto deste certame, bem como certidões atualizadas como substitutivo dos documentos exigidos nos itens 10.2.1., 10.2.2., 10.2.3., a, b, c, d, deste Edital.

7.2 Para efeito do cadastramento, as empresas deverão apresentar em original, ou cópias autenticadas em cartório, por publicação ou por membro da Comissão Permanente de Licitação os seguintes documentos: Contrato social da empresa com seu último Termo Aditivo, Cartão CNPJ, certidões negativas ou positivas com efeitos negativos do FGTS, Conjunta da Receita Federal, e das Fazendas do Estado, do Município e trabalhista, prova de inscrição ou registro no CREA, bem como os documentos de qualificação econômica financeira relativos ao item 10.2.3., a, b, c, d, deste Edital.

Parágrafo único: Na hipótese de apresentação do CADASTRO com documento com validade vencida, o licitante deverá apresentar juntamente com a documentação de habilitação, documento(s) válido(s) que comprove o atendimento às exigências deste Edital, sob pena de inabilitação, ressalvado o disposto quanto à comprovação da regularidade fiscal das microempresas e empresas de pequeno porte, consoante o Art. 43, §1º da Lei Complementar nº123/2006.

8. DO CREDENCIAMENTO

8.1. Cada licitante far-se-á representar perante a Comissão Permanente de Licitação por apenas uma pessoa, admitindo-se como representante o Diretor, Sócio com poderes de gerência ou pessoa habilitada por meio de **procuração**, com firma reconhecida em Cartório.

8.2. Nenhuma pessoa física, ainda que credenciada por procuração legal, poderá representar mais de um licitante.

8.3. A instituição de representante perante a Comissão Permanente de Licitação será realizada no ato da entrega do envelope de habilitação, no local, data e horário indicados no preâmbulo deste Edital, ocasião em que o representante se identificará perante a Comissão, entregando-lhe cópia autenticada da Carteira de Identidade e dos documentos mencionados nos subitens 8.4. e 8.5. Abaixo, os quais serão analisados pela comissão antes do início da sessão de abertura.

8.4. Quando o representante for Diretor ou Sócio com poderes de Gerência, deverá apresentar à Comissão Permanente de Licitação, cópia autenticada do Contrato Social ou Ata de Assembleia Geral da empresa licitante e da Carteira de Identidade, a fim de comprovar a sua qualidade de representante legal.

8.5. Quando o representante for pessoa habilitada por meio de Procuração, deverá entregar à Comissão cópia autenticada dos documentos referidos nos subitens 8.3 e 8.4, bem como do instrumento particular de Procuração outorgado pela empresa licitante, com firma reconhecida e com a previsão de outorga de amplos poderes de representação, inclusive com poderes específicos para interposição e desistência de recurso e para o recebimento de intimações, constando o endereço para envio das intimações e devendo o subscritor da Procuração estar devidamente identificado.

8.6. A não apresentação ou incorreção dos documentos nos subitens 8.3, 8.4 e 8.5. Não inabilitará a licitante, mas impedirá o representante de se manifestar e de responder pela empresa.



ESTADO DA PARAÍBA
PREFEITURA MUNICIPAL DE BAYEUX
COMISSÃO PERMANENTE DE LICITAÇÃO

9. FORMA DE APRESENTAÇÃO DOS ENVELOPES “01” E “02”

9.1. Os envelopes “01” e “02”, contendo respectivamente a documentação referente à habilitação e proposta de preço, deverão ser entregues na data, horário e local indicados no preâmbulo deste edital, devidamente fechados, contendo na face de cada qual os seguintes dizeres:

PREFEITURA MUNICIPAL DE BAYEUX
COMISSÃO PERMANENTE DE LICITAÇÃO
TOMADA DE PREÇOS Nº 00005/2020 – PMBEX
ENVELOPE “01” – HABILITAÇÃO
NOME COMPLETO DO LICITANTE
CNPJ

PREFEITURA MUNICIPAL DE BAYEUX
COMISSÃO PERMANENTE DE LICITAÇÃO
TOMADA DE PREÇOS Nº 00005/2020 – PMBEX
ENVELOPE “02” – PROPOSTA DE PREÇOS
NOME COMPLETO DO LICITANTE
CNPJ

9.2. Os envelopes n.º 01 (documentação) e n.º 02 (proposta comercial) devem estar identificados com os dizeres do subitem 9.1. Devendo os mesmos estarem lacrados, sob pena de não recebimento por parte da Comissão Permanente de Licitação.

10. DOCUMENTAÇÃO REFERENTE À HABILITAÇÃO

10.1. O envelope “01”, contendo a documentação relativa à habilitação **jurídica, técnica, econômico-financeira e fiscal** deverá ser apresentado devidamente fechado e endereçado a:

PREFEITURA MUNICIPAL DE BAYEUX
COMISSÃO PERMANENTE DE LICITAÇÃO
TOMADA DE PREÇOS Nº 00005/2020 – PMBEX
ENVELOPE “01” – HABILITAÇÃO
NOME COMPLETO DO LICITANTE
CNPJ

10.1.1. Todos os volumes incluídos no envelope, em via única, deverão ser apresentados em formato A-4, encadernados, **com todas as folhas numeradas**, em ordem crescente, em linguagem clara e objetiva, sem emendas, rasuras ou entrelinhas, **rubricadas pelo representante legal** ou procurador legalmente constituído, apresentado ao início um índice e no final um termo de encerramento que também deverá ser assinado, indicando o número de folhas, conforme modelo constante do **ANEXO VI**.

10.1.2. Após a entrega dos envelopes, a Comissão Permanente de Licitação não aceitará a substituição ou anexação de qualquer documento por parte das licitantes, salvo os esclarecimentos que forem eventualmente solicitados pela mesma, de acordo com § 3º do art. 43, da Lei nº 8.666/93.

10.2. Para habilitar-se, o Licitante deverá APRESENTAR no Envelope “01” (Habilitação) os seguintes documentos:



ESTADO DA PARAÍBA
PREFEITURA MUNICIPAL DE BAYEUX
COMISSÃO PERMANENTE DE LICITAÇÃO

10.2.1. HABILITAÇÃO JURÍDICA

- a) Registro comercial, no caso de empresa individual;
- b) Ato constitutivo, estatuto ou contrato social em vigor, devidamente registrado, em se tratando de sociedades comerciais, e, no caso de sociedades por ações, acompanhado de documentos de eleição de seus administradores;
 - b.1) Os documentos mencionados no subitem anterior deverão estar acompanhados de todas as alterações contratuais, se houver, ou última alteração consolidada, se houver;
- c) Inscrição do ato constitutivo, no caso de sociedades civis, acompanhada de prova de diretoria em exercício;
- d) Decreto de autorização, em se tratando de empresa ou sociedade estrangeira em funcionamento no País, e ato de registro ou autorização para funcionamento expedido pelo órgão competente, quando a atividade assim o exigir.

10.2.2. REGULARIDADE FISCAL

- a) Prova de inscrição no Cadastro Nacional de Pessoa Jurídica – CNPJ emitida com data não inferior a 30 (trinta) dias da data de abertura do certame;
- b) Prova de regularidade para com a Fazenda Federal mediante a apresentação de Certidão Conjunta Negativa de Débitos ou Certidão Conjunta Positiva com efeitos de Negativa: Quitação de Tributos e Contribuições Sociais administrados pela RFB (Receita Federal do Brasil) e quanto a Dívida Ativa da União.
- c) Prova de regularidade para com a Fazenda Estadual da sede do licitante;
- d) Prova de regularidade para com a Fazenda Municipal da sede do licitante;
- e) Prova de regularidade relativa ao FGTS, representada pelo CRF – Certificado de Regularidade do FGTS, emitido pela Caixa Econômica Federal;
- f) Prova de inexistência de débitos inadimplidos perante a Justiça do Trabalho através de Certidão Negativa de Débitos Trabalhistas (CNDT) ou Certidão Positiva com efeitos de Negativa, nos termos do inciso V, do artigo 3º, da Lei nº. 12.440/2011.

10.2.3. QUALIFICAÇÃO ECONÔMICA FINANCEIRA

a) Balanço do último **Exercício Financeiro** da empresa licitante, transcrito e devidamente registrado na Junta Comercial, apresentado na forma da Lei, ou seja, mediante publicação do diário oficial, em jornal ou por registro ou autenticação de cópia ou fotocópia do original ou do livro diário do domicílio da licitante que comprovem a boa situação financeira da empresa, vedada a sua substituição por balancetes ou balanços provisórios, podendo ser atualizados por índices oficiais, quando encerrados há mais de 03 (três) meses da data da apresentação da proposta, tomando como base a variação ocorrida no período do Índice Geral de Preços – Disponibilidade Interna – IGP – DI, publicado pela Fundação Getúlio Vargas. O Balanço deverá ser apresentado **de acordo com a Lei Federal nº 11.638 de 28 de Dezembro de 2007 e a Resolução CFC nº 1.255/09, com as seguintes demonstrações contábeis:**

1. **Termo de abertura e de encerramento** com a devida Chancela da Junta Comercial;
2. Demonstração do Resultado do Exercício – **DRE**;
3. Demonstração de Lucros ou Prejuízos Acumulados – **DLPA** ou Demonstração das Mutações do Patrimônio Líquido - **DMPL**;
4. **Notas explicativas** das Demonstrações Contábeis;

ESTADO DA PARAÍBA
PREFEITURA MUNICIPAL DE BAYEUX
COMISSÃO PERMANENTE DE LICITAÇÃO

- a.1) O Balanço Patrimonial também poderá ser disponibilizado, mediante via impressa, por meio da Escrituração Contábil Digital – ECD, desde que comprovada à transmissão desta à Receita Federal do Brasil, por meio da apresentação do Termo de Autenticação (recibo gerado pelo Sistema Público de Escrituração Digital – SPED);
- b) Relatório descritivo e demonstrativo do Profissional da Contabilidade devidamente registrado no Conselho Regional de Contabilidade indicando a boa situação Econômica e Financeira da Empresa em poder contratar com a Administração, após a análise dos indicadores Financeiros e Econômicos extraídos do último balanço do Exercício Financeiro e comparados com os parâmetros dos indicadores previstos e abaixo descritos:

ÍNDICE DE LIQUIDEZ CORRENTE: ILC igual ou superior a 1,0 (um vírgula zero)

$$ILC = \frac{\text{ATIVO CIRCULANTE}}{\text{PASSIVO CIRCULANTE}}$$

ÍNDICE DE LIQUIDEZ GERAL: ILG igual ou superior a 1,0 (um vírgula zero)

$$ILG = \frac{\text{ATIVO CIRCULANTE} + \text{REALIZÁVEL A LONGO PRAZO}}{\text{PASSIVO CIRCULANTE} + \text{EXIGIVEL A LONGO PRAZO}}$$

ÍNDICE DE SOLVÊNCIA GERAL: ISG superior a 1,0 (um vírgula zero)

$$ISG = \frac{\text{ATIVO TOTAL}}{\text{PASSIVO CIRCULANTE} + \text{EXIGIVEL A LONGO PRAZO}}$$

(*Os índices exigidos neste Edital foram estabelecidos com base na IN/MARE nº 05/95.)

- b.1) A exigência acima descrita, justifica-se pelo fato da necessidade de averiguar a saúde financeira da licitante no tocante a capacidade de pagamento de seus compromissos seja de curto ou longo prazo possibilitando que o Município possa ter um diagnóstico das condições financeiras da empresa, dando-lhe maior segurança na contratação.
- c) Comprovação de **REGULARIDADE PROFISSIONAL** emitida pelo Conselho Regional de Contabilidade - CRC, conforme Resolução CFC nº 560/83 do Profissional da Contabilidade legalmente habilitado, responsável pelo Balanço e Demonstrações Contábeis.
- d) Certidão Negativa de Falência ou Recuperação Judicial ou liquidação judicial e extrajudicial, expedida pelo distribuidor da pessoa jurídica. Caso não conste outro prazo de validade da certidão, serão aceitas certidões emitidas nos últimos 30 (trinta) dias antes da data da sessão de abertura da licitação, descrita no preâmbulo do Edital. Caso a referida certidão não abranja Processo Judicial Eletrônico, quando já implantados na Comarca da sede da licitante, deverá ser apresentada também certidão negativa desses processos.
- e) **GARANTIA DE PROPOSTA** nos termos do Inciso III do art. 31 da Lei Federal nº 8.666/93 e suas alterações, nas mesmas modalidades e critérios previstos no caput e § 1º do art. 56 da Lei Federal nº 8.666/93 e suas alterações, deverá ser efetivada no valor equivalente à 1% (um por cento) do preço base desde que atendidas as resoluções do Tesouro Nacional. Caso seja fornecido seguro garantia ou carta de fiança bancária para garantia de participação na licitação, qualquer uma delas deverá ser válida por pelo menos **30 (trinta) dias** além da validade da proposta e revalidada na mesma condição pela prorrogação que porventura houver.

ESTADO DA PARAÍBA
PREFEITURA MUNICIPAL DE BAYEUX
COMISSÃO PERMANENTE DE LICITAÇÃO

f) A garantia em dinheiro poderá ser realizada através de transferência identificada de fundos (DOC ou TED) ou depósito, realizado pela licitante para a Conta Bancária de titularidade da PREFEITURA MUNICIPAL DE BAYEUX: BANCO CAIXA ECONÔMICA FEDERAL, AGÊNCIA Nº 1911 E CONTA CORRENTE Nº 006.015-3.

g) A comprovação da realização da garantia será realizada através da apresentação da cópia da apólice ou original do comprovante de transferência/depósito bancário, que deverá constar no envelope dos documentos de habilitação da Licitante.

h) A Garantia de Proposta das Licitantes **não vencedoras** ser-lhes-á restituída no prazo de até **10 (dez) dias** contados a partir da homologação da adjudicação. A Garantia de Proposta das Licitantes **inabilitadas** ser-lhes-á restituída no prazo de **05 (cinco) dias** contados a partir do encerramento da fase de habilitação; no caso da **interposição de recurso o prazo de devolução será contado a partir do julgamento definitivo dos recursos.**

i) A Garantia de Proposta da **Licitante vencedora** será liberada quando assinado o Contrato, mediante **apresentação da Garantia de Execução Contratual.**

10.2.4. QUALIFICAÇÃO TÉCNICA

10.2.4.1. Certidão de Registro do CREA – Conselho Regional de Engenharia e Agronomia ou CAU, conforme Inciso I do Art. 30 da Lei 8.666/93 combinado com o Art. 69 da Lei 5.194/66, da sede da licitante, da empresa e seus responsáveis técnicos. Sendo a sede da empresa de outras Unidades da Federação, deverá apresentar a certidão de registro ou visto do CREA ou CAU/PB no ato da assinatura do contrato.

10.2.5. COMPROVAÇÃO DE CAPACIDADE TÉCNICO-PROFISSIONAL

10.2.5.1. Comprovação de que possui em seu quadro, até a data da recepção dos envelopes, Profissional, detentor de Atestado e/ou Registro de Responsabilidade Técnica acompanhado de CAT (Certidão de Acervo Técnico) emitida pelo CREA ou CAU, para execução de serviços com características semelhantes ao objeto deste certame licitatório, escolhidos com base nos projetos de engenharia e descritos a seguir, de acordo com a justificativa para qualificação técnica apresentada, constante dos autos:

a) EXECUÇÃO DE PASSEIO EM PISO INTERTRAVADO, COM BLOCO RETANGULAR COLORIDO DE 20 X 10 cm, ESPESSURA 6 cm.

10.2.5.2. A comprovação exigida acima dar-se-á através da apresentação de cópia de carteira de trabalho do profissional que comprove a condição de que pertence ao quadro da licitante, de contrato social que demonstre a condição de sócio do profissional, contrato de prestação de serviços ou, ainda, da declaração de contratação futura do profissional responsável, acompanhada da anuência deste profissional e com cópia de um documento que comprove a assinatura do mesmo.

10.2.6. COMPROVAÇÃO DE CAPACIDADE TÉCNICO-OPERACIONAL

10.2.6.1. Apresentação de atestado de Capacidade Técnica emitido por pessoa jurídica de direito público ou privado, em nome da empresa licitante conforme preceitua o §1º do Art. 30 da Lei 8.666/93, acompanhado da CAT (Certidão de Acervo Técnico) do responsável técnico emitida pelo CREA ou CAU por execução dos serviços com características semelhantes ao objeto deste certame licitatório, escolhidos com base nos projetos de arquitetura e engenharia descritos a seguir, de acordo



ESTADO DA PARAÍBA
PREFEITURA MUNICIPAL DE BAYEUX
COMISSÃO PERMANENTE DE LICITAÇÃO

com a justificativa para qualificação técnica operacional apresentada pela Secretaria Demandante, constante dos autos:

a) EXECUÇÃO DE PASSEIO EM PISO INTERTRAVADO, COM BLOCO RETANGULAR COLORIDO DE 20 X 10 cm, ESPESSURA 6 cm – MÍNIMO DE 55,64 m².

10.2.7. DECLARAÇÕES

a) Declaração, assinada pelo representante legal do proponente, de que manterá nos serviços um **Engenheiro Civil** corresponsável na gerência dos serviços, na qual serão indicados o nome e o número da inscrição do mesmo junto ao CREA, cujo nome deverá constar na Anotação de Responsabilidade Técnica (ART) relativa à obra objeto da presente licitação, devendo o referido Engenheiro assinar em conjunto concordando com a sua indicação (**ANEXO VII**).

b) Declaração, assinada pelo representante legal da licitante e/ou Responsável técnico, contendo assinatura e carimbo de profissional indicado pela **PREFEITURA MUNICIPAL DE BAYEUX**, de que efetuou visita técnica aos locais onde serão realizadas as obras, conforme modelo do **ANEXO VIII** deste edital. A visita aos locais das obras deverá ser programada junto a **PREFEITURA MUNICIPAL DE BAYEUX** devendo ser efetuada, obrigatoriamente até 24 horas antes a data de abertura da licitação.

b.1) Caso a licitante não queira ou não possa participar de visita técnica, deverá apresentar em substituição a declaração de visita técnica uma Declaração de não visita técnica, assinada pelo representante legal e Responsável técnico, conforme consta no **ANEXO IX**.

c) Declaração, assinada pelo representante legal do proponente, de que, se considerado adjudicatário do objeto da presente licitação, disporá de pessoal técnico para a execução dos serviços de competência reconhecida (**ANEXO XIII**).

d) Declaração, assinada pelo representante legal do proponente, que recebeu os documentos e tomou conhecimento de todas as informações e condições locais para o cumprimento das obrigações objeto da presente licitação (**ANEXO XIV**).

e) Declaração de que não existe fato impeditivo para habilitação da licitante no presente processo licitatório, devidamente assinada pelo Representante legal da licitante (**ANEXO III**).

f) Declaração, assinada pela representante legal do proponente, de não possuir menores de idade no quadro da empresa (**ANEXO IV**).

g) Declaração de que é Microempresa ou Empresa de Pequeno Porte, caso se enquadre nessa situação anexando o comprovante do Termo de Opção do SIMPLES ou LUCRO PRESUMIDO, expedido pela Receita Federal ou Certidão expedida pela Junta Comercial. (Indicar o local da sede ou domicílio da licitante, onde for o registro) emitida no máximo até 12 (doze) meses antes da data da licitação para que essa possa gozar dos benefícios previstos no Capítulo V da Lei Complementar nº 123 de 14/12/2006 (**ANEXO XI**).

h) Declaração de que não incide nos impedimentos do art. 9º da Lei 8.666/93 (**ANEXO X**).

i) Declaração assinada pela representante legal da empresa de que assume todas as responsabilidades pela execução da obra (**ANEXO XII**).

j) Declaração assinada pelo engenheiro responsável pela execução da obra declarando que aceita ser o responsável técnico da empresa para a execução dos serviços objeto desta licitação, permanecendo à disposição dos serviços durante o horário de execução dos mesmos (**ANEXO XV**).

10.2.8. Os documentos necessários à habilitação do proponente poderão ser apresentados em original, por qualquer processo de cópia autenticada por cartório competente ou por servidor da Administração ou publicação em órgão de imprensa oficial, obrigando-se, no entanto, a fornecer os originais correspondentes em qualquer época que lhes forem solicitados pela Comissão de Licitação.



ESTADO DA PARAÍBA
PREFEITURA MUNICIPAL DE BAYEUX
COMISSÃO PERMANENTE DE LICITAÇÃO

10.2.9. Caso a autenticação seja feita por membro da Comissão Permanente de Licitação, os documentos serão apresentados **até 24 (vinte e quatro) horas** antes do **horário estabelecido para a licitação**. Em nenhuma hipótese serão autenticados documentos após este prazo.

10.2.10. O **responsável técnico** que foi indicado no item 10.2.5.1 e que em conjunto **assinar as declarações** deverá ser o mesmo que foi indicado para atendimento às exigências de habilitação, inclusas no subitem 10.2.7 deste Edital.

11. APRESENTAÇÃO DOS DOCUMENTOS DA PROPOSTA COMERCIAL

11.1. O Envelope “02” - Proposta Comercial - será apresentado devidamente fechado e assinado pelo proponente ou seu representante legal, redigida em português, de forma clara, sem emendas, rasuras ou entrelinhas nos campos que envolverem valores, quantidades e prazos, deverá ser elaborado considerando as condições estabelecidas neste edital e seus anexos, endereçado a:

PREFEITURA MUNICIPAL DE BAYEUX
COMISSÃO PERMANENTE DE LICITAÇÃO
TOMADA DE PREÇOS N° 00005/2020 – PMBEX
ENVELOPE “02” – PROPOSTA DE PREÇOS
NOME COMPLETO DO LICITANTE
CNPJ

11.1.1. Todos os volumes incluídos no envelope deverão ser apresentados em formato A-4, devidamente encadernados, com todas as folhas numeradas em ordem crescente, em linguagem clara e objetiva, sem emendas, rasuras ou entrelinhas, rubricadas pelo representante legal ou procurador legalmente constituído, apresentado ao início um índice e no final um termo de encerramento, que também deverá ser assinado, indicando o número de folhas, conforme modelo do **ANEXO VI**.

11.2. Deverá conter ainda no Envelope “02” da Proposta Comercial, os seguintes documentos:

a) Proposta Comercial, exclusivamente na expressão monetária vigente no País, contendo ainda a qualificação do Licitante (Nome, Endereço, Telefone, Fax, Telex, etc.) e a Conta Bancária (Banco, Agência e N° da conta) devidamente **assinada** pelo Representante legal da licitante (**ANEXO I**).

Também deverá ser apresentada a composição de preços unitários de todos os itens das planilhas de orçamento, tanto impressa quanto em meio magnético, bem como o detalhamento dos encargos sociais e BDI das propostas comerciais (de acordo com a Súmula n° 258 – TCU), devidamente assinadas pelo Representante Legal ou por profissional habilitado.

b) Planilha de Quantitativos e Qualitativos preenchidos com seus respectivos custos unitários e globais, bem como a totalização por item e geral, conforme modelo fornecido pela **PREFEITURA MUNICIPAL DE BAYEUX**, devidamente **assinada** pelo Representante legal da licitante (**ANEXO II**). Será obrigatória a apresentação desta planilha através de **meio magnético em CD (Planilha Excel)**. Na Planilha de Quantitativos e Preços preenchida pelo licitante **NÃO** deverá constar preço unitário para os itens com quantitativo igual a zero, sob pena de **DECLASSIFICAÇÃO** da licitante que descumprir a presente determinação.

c) Cronograma físico-financeiro, contendo as etapas de execução e as respectivas parcelas de pagamento, levando-se em consideração o prazo máximo de execução da obra que será de **120 (cento e vinte) dias**.

d) Composição detalhada da taxa de B.D.I. – Benefício de Despesas Indiretas **conforme modelo fornecido pela PREFEITURA MUNICIPAL DE BAYEUX (ANEXO II)** e de **Encargos Sociais conforme modelo fornecido pela PREFEITURA MUNICIPAL DE BAYEUX (ANEXO II)** utilizada nos preços unitários propostos, devidamente assinada pelo Engenheiro Responsável Técnico e pelo representante legal da licitante, obedecendo ao **Acórdão n° 2622/2013 – TCU Plenário**.

ESTADO DA PARAÍBA
PREFEITURA MUNICIPAL DE BAYEUX
COMISSÃO PERMANENTE DE LICITAÇÃO

e) Declaração de que nos preços unitários propostos estão incluídos todos os custos de Materiais, Mão-de-Obra, Transporte **independentemente de percurso**, Carga e Descarga de Materiais, Leis Sociais, Tributos, Administração, Lucros e quaisquer outros Encargos que incidam sobre os serviços a executar, devidamente **assinada** pelo Representante legal.

f) Declaração, assinada pelo representante legal da licitante de que reconhece a **PREFEITURA MUNICIPAL DE BAYEUX** o direito de promover ajustes, no plano de execução da obra, ao longo da realização da mesma, de forma a melhor compatibilizá-lo com o Cronograma Físico aprovado.

g) Declaração de que assume inteira responsabilidade pela Execução dos Serviços objeto deste Edital, de **que iniciará os serviços no prazo máximo de 05 (cinco) dias**, contados da data de emissão da Ordem de Serviços, devidamente **assinada** pelo Representante legal da licitante.

11.3. Os documentos constantes alíneas “b”, “c” e “d” do **item 11, subitem 11.2.**, deverão ser apresentados contendo o nome do concorrente, identificação do Engenheiro Responsável Técnico com o número da carteira do CREA e assinatura do mesmo, conforme Lei Federal n.º 5.194 de 24.12.66. Como também a assinatura do representante legal da firma.

11.4. O **responsável técnico** que foi indicado no item 10.2.5.1 e que em conjunto **assinar as declarações** deverá ser o mesmo que foi indicado para atendimento às exigências de habilitação, inclusas no subitem 10.2.7 deste Edital, **e devendo também ser o mesmo para atender ao item 11.3. deste Edital.**

11.5. Caso a Comissão Permanente de Licitação entenda necessário, será exigida da licitante vencedora a apresentação da composição dos preços unitários de todos os itens das planilhas de orçamento.

12. PROCEDIMENTO

12.1. No dia, hora e local previstos no preâmbulo deste Edital, reunir-se-á a Comissão Permanente de Licitação.

12.2. O Presidente, no horário previsto no Edital, sem qualquer tolerância, declara abertos os trabalhos e instalada a Sessão de Recepção dos Envelopes: “01” – HABILITAÇÃO E “02” – PROPOSTA COMERCIAL desta **TOMADA DE PREÇOS N.º 00005/2020 – PMBEX**, fazendo registrar em Ata os nomes das empresas presentes.

12.3. Serão abertos os envelopes “01”, contendo a documentação relativa à habilitação dos proponentes e procedida a sua apreciação.

12.4. Serão considerados inabilitados os proponentes que não apresentarem os documentos exigidos no **item 9** deste edital.

12.5. Os envelopes “02”, contendo a proposta comercial, serão devolvidos fechados aos proponentes considerados inabilitados, desde que não tenha havido recurso ou após a sua denegação.

12.6. Serão abertos os envelopes “02”, contendo a proposta de preço dos proponentes habilitados, desde que transcorrido o prazo sem interposição de recurso, ou tenha havido desistência expressa, ou após o julgamento dos recursos interpostos.

12.7. Será verificada a conformidade de cada proposta com os requisitos exigidos no **item 11** deste edital, promovendo-se a desclassificação das propostas desconformes ou incompatíveis.

12.8. Julgamento e classificação das propostas de acordo com o estabelecido no **item 13** deste edital.

13. DO CRITÉRIO DE JULGAMENTO

13.1. Após a fase da HABILITAÇÃO, a Comissão Permanente de Licitação procederá à abertura dos envelopes da Proposta Comercial. A primeira via de todos os documentos neles contidos serão obrigatoriamente assinados ou rubricados pelos representantes das licitantes presentes e pelos



ESTADO DA PARAÍBA
PREFEITURA MUNICIPAL DE BAYEUX
COMISSÃO PERMANENTE DE LICITAÇÃO

membros da Comissão Permanente de Licitação, ato este que deverá ser realizado perante a mesa que preside os trabalhos.

13.2. Depois da abertura dos envelopes Proposta Comercial, não mais caberá desclassificação de licitantes por motivo relacionado aos Documentos de Habilitação, salvo em razão de fatos supervenientes, ou só conhecido após o julgamento da habilitação.

13.3. Chegado ao conhecimento da Comissão Permanente de Licitação de fato superveniente após o julgamento da habilitação, a mesma deverá diligenciar no sentido de esclarecer as questões suscitadas, encaminhando ao Setor Técnico Responsável seu relatório e conclusão para as devidas e cabíveis providências.

13.4. Dentre as propostas dos proponentes considerados habilitados, serão classificadas as propostas pela ordem crescente dos preços apresentados, considerando-se vencedor o proponente que apresentar o **MENOR PREÇO GLOBAL POR LOTE**, e não tenha preço global nem preço unitário superior ao do orçamento base fornecido pela **PREFEITURA MUNICIPAL DE BAYEUX**, comportamento fundamentado no Art.40, Inciso X, da Legislação pertinente.

13.5. Havendo empate entre duas ou mais propostas, e após obedecido o disposto no parágrafo 2º do art. 3º da Lei nº 8.666/93, a classificação se fará por sorteio, em ato público, para o qual todos os proponentes serão convocados.

13.6. Será desclassificada a proposta de preço que:

- a) ultrapassar o valor fixado no **item 13** deste edital;
- b) deixar de cotar qualquer dos itens da obra;
- c) alterar quantidade constante da planilha;
- d) cotar valor global por lote manifestamente inexequível;
- e) cotar preço unitário divergente para o mesmo tipo de serviços.

13.7. Na hipótese da existência de erros materiais de soma e/ou multiplicação nas Propostas Comerciais é facultada à Comissão proceder à diligência junto à licitante para apuração dos Preços Globais, mantidos, porém os preços unitários constantes da Planilha de Quantitativos e Preços.

14. DO CRITÉRIO DE ACEITABILIDADE DE PREÇOS

14.1. Serão desclassificadas as propostas que apresentarem valor global superior ao valor orçado pela **PREFEITURA MUNICIPAL DE BAYEUX** como também apresentem preços unitários superiores aos orçados pela **PREFEITURA MUNICIPAL DE BAYEUX** ou com preços unitários manifestamente inexequíveis.

15. PRAZOS

15.1. O prazo máximo para a execução do objeto da presente licitação é de **120 (cento e vinte)** dias corridos, a contar da data da emissão da ordem de serviços emitida pela **PREFEITURA MUNICIPAL DE BAYEUX**, vinculados ao cronograma físico-financeiro, incluído neste mesmo prazo a mobilização e desmobilização, a elaboração do Projeto Executivo e a execução das obras e serviços propriamente ditos.

15.2. O prazo do contrato objeto da presente licitação é de **150 (cento e cinquenta)** dias corridos, a contar da data da emissão da ordem de serviços emitida pela **PREFEITURA MUNICIPAL DE BAYEUX**, vinculados ao cronograma físico-financeiro, incluído neste mesmo prazo a mobilização e desmobilização, a elaboração do Projeto Executivo e a execução das obras e serviços propriamente ditos.

15.2.1. A CONTRATADA deverá iniciar a execução de cada serviço solicitado em até **48 (quarenta e oito)** horas após a expedição da ordem de serviços.



ESTADO DA PARAÍBA
PREFEITURA MUNICIPAL DE BAYEUX
COMISSÃO PERMANENTE DE LICITAÇÃO

15.3. Adjudicado o objeto da presente licitação, a **PREFEITURA MUNICIPAL DE BAYEUX** convocará o adjudicatário para assinar o termo de contrato em até **05 (CINCO) dias**, contados a partir da data de convocação da empresa, sob pena de decair o direito à contratação, sem prejuízo das sanções previstas no art. 81 da Lei nº 8.666/93.

15.4. A **PREFEITURA MUNICIPAL DE BAYEUX** poderá, quando o convocado não assinar o contrato no prazo e condições estabelecidos neste edital, convocar os proponentes remanescentes, na ordem de classificação, para fazê-lo em igual prazo e nas mesmas condições propostas pelo primeiro classificado, inclusive quanto aos preços atualizados, de conformidade com o presente edital, ou revogar a licitação, independentemente da cominação prevista no art. 81 da Lei nº 8.666/93.

15.5. Os prazos de que tratam o **item 15.1.** poderão ser revistos nas hipóteses e forma a que alude o art. 57, parágrafo 1º, da Lei nº. 8.666/93.

15.6. O prazo de validade da Proposta Comercial será de, no máximo, **60 (SESSENTA)** dias, contados a partir da data da recepção dos envelopes de Habilitação e Proposta Comercial.

16. SANÇÕES ADMINISTRATIVAS PARA O CASO DE INADIMPLEMENTO CONTRATUAL

16.1. A recusa injustificada do adjudicatário em assinar o contrato, aceitar ou retirar o instrumento equivalente, dentro do prazo estabelecido pela **PREFEITURA MUNICIPAL DE BAYEUX**, caracteriza o descumprimento total da obrigação assumida, sujeitando-o às penalidades legalmente estabelecidas, o que não se aplica aos licitantes remanescentes.

16.2. O atraso injustificado na execução do contrato sujeitará à multa de mora, na forma estabelecida a seguir:

- a) 0,3% (três décimos por cento), por dia de atraso até o trigésimo dia;
- b) 10% (dez por cento), após, ultrapassado o prazo da alínea anterior.

16.3. As multas, a que se refere esta Cláusula, incidem sobre o valor do contrato, e serão descontados dos pagamentos eventualmente devidos pela **PREFEITURA MUNICIPAL DE BAYEUX**, ou quando for o caso, cobrado judicialmente.

16.4. Pela inexecução total ou parcial do contrato a Administração poderá aplicar as seguintes sanções:

- a) Advertência;
- b) Multa de 10% (dez por cento) do valor do contrato;
- c) Suspensão temporária de participação em licitação e impedimento de contratar com a **PREFEITURA MUNICIPAL DE BAYEUX**, no prazo não superior a 02 (dois) anos;
- d) Declaração de inidoneidade para licitar ou contratar com a Administração Pública, facultada a defesa prévia no prazo de 10 (dez) dias.

16.5. As sanções previstas nas alíneas "a", "c" e "d", desta Cláusula, poderão ser aplicadas conjuntamente com a da alínea "b", facultada a defesa prévia do interessado, no prazo de 10 (dez) dias úteis.

16.5.1. As multas serão propostas pela fiscalização e aplicadas pela **PREFEITURA MUNICIPAL DE BAYEUX**.

16.5.2. Nas reincidências, as multas terão seus valores duplicados.

16.6. Ocorrendo a inexecução de que trata o item 15.4., reserva-se ao Órgão contratante o direito de optar sucessivamente pela oferta que se apresentar como aquela mais vantajosa, pela ordem de classificação, comunicando, em seguida, à **PREFEITURA MUNICIPAL DE BAYEUX**, para as providências cabíveis.

16.7. A Segunda adjudicatária, ocorrendo à hipótese do item anterior, ficará sujeita às mesmas condições estabelecidas neste Edital.



ESTADO DA PARAÍBA
PREFEITURA MUNICIPAL DE BAYEUX
COMISSÃO PERMANENTE DE LICITAÇÃO

17. DO CRITÉRIO DE REAJUSTE

17.1. Os preços contratados serão fixos e irrevogáveis, pelo período de 12 (doze) meses a partir da data da apresentação da Proposta Comercial, observando-se o que trata a Cláusula Quinta da Minuta do Contrato, anexo deste Edital.

18. DOS SERVIÇOS NÃO PREVISTOS NO CONTRATO

18.1. A execução dos serviços não previstos no Contrato inicial, sendo aditados, serão regulados pelas mesmas condições do contrato resultante da licitação, aplicando-se aos preços base da **PREFEITURA MUNICIPAL DE BAYEUX, um redutor**, no mesmo percentual encontrado entre o valor global por lote da proposta vencedora e o preço base incluso neste Edital.

19. CONDIÇÕES DE PAGAMENTO

19.1. O pagamento será global, após a entrega definitiva do projeto, e será efetuado até 30 dias após a solicitação de pagamento, referente à medição previamente realizada pelo fiscal do serviço.

19.1.1. Os prazos acima estabelecidos poderão, excepcionalmente e a critério da Diretoria responsável pela fiscalização dos serviços, serem alterados desde que observados o interesse público.

19.2. Nenhum pagamento será efetuado à **licitante vencedora** enquanto pendente de liquidação qualquer obrigação financeira, sem que isso gere direito à alteração dos preços, ou de compensação financeira por atraso de pagamento.

19.2.1. O prazo de pagamento dos serviços será contado a partir da data final do **período de adimplemento de cada parcela**.

RETENÇÃO DE IMPOSTO MUNICIPAL (quando pertinente)

Parágrafo Primeiro: será realizado mediante processo regular e em observância às normas e procedimentos adotados pela **PREFEITURA MUNICIPAL DE BAYEUX**, da seguinte maneira: Após a execução da prestação do serviço, para ocorrer no prazo de 30 (trinta) dias, contados do período de adimplemento. Será retido o equivalente a 2% do valor pago, nos termos da Lei Municipal nº 1.033/2006;

Parágrafo Segundo: O pagamento será efetuado através de ordem bancária, no prazo de até 30 (trinta) dias, a contar da apresentação da Nota Fiscal/Fatura. Para tanto, o FORNECEDOR deverá apresentar Nota Fiscal/Fatura com indicação da conta corrente e respectiva agência bancária, à qual deverá ser atestada pelo setor responsável pelo seu recebimento.

19.3. Dos pagamentos devidos à licitante vencedora serão deduzidos os impostos e contribuições em conformidade com a legislação vigente, inclusive as de ordem municipal.

19.4. Não gerarão direito a reajuste e atualização monetária os serviços que forem entregues com atraso imputável à contratada.

20. GARANTIA DO CONTRATO

20.1. Para a formalização do contrato, a adjudicatária deverá comprovar no ato de assinatura do termo contratual que providenciou a prestação de garantia no valor equivalente a **5% (cinco por cento)** do valor do contrato.



ESTADO DA PARAÍBA
PREFEITURA MUNICIPAL DE BAYEUX
COMISSÃO PERMANENTE DE LICITAÇÃO

20.2. Caberá à adjudicatária optar por uma das modalidades de garantias estabelecidas no art. 56, parágrafo 1º, da Lei nº 8.666/93, e quando apresentada sob a modalidade Título da Dívida Pública, somente serão aceitos como válidos, se apresentados em sua forma original, com certificação do órgão público emissor do título ou seu sucessor legal, bem como comprovação da sua legitimidade e autenticidade com registro junto ao Banco Central e ou Banco do Brasil ou Caixa Econômica Federal e prova de real valor do mercado.

20.3. Havendo prorrogação de prazo dos serviços, obrigatoriamente a adjudicatária deverá apresentar a prorrogação de prazo da Garantia Contratual, condição indispensável para efetivação do Termo Aditivo.

20.4. A garantia prestada pela contratada será liberada ou restituída em até 10 (dez) dias consecutivos após o cumprimento fiel e correto dos termos contratuais, quando do recebimento definitivo da obra e, quando em dinheiro, atualizada financeiramente.

21. RECURSOS

21.1. Aos proponentes é assegurado o direito de interposição de Recurso, nos termos do art. 109 da Lei nº 8.666/93, o qual será recebido e processado nos termos ali estabelecidos.

22. RECEBIMENTO DO OBJETO DE LICITAÇÃO

22.1. Executado o contrato, o mesmo será recebido nos termos do art. 73, inciso I, alíneas “a” e “b” e art. 76 da Lei 8.666/93.

22.2. Executado o objeto do contrato, a contratada responderá pela solidez e segurança da obra/serviço durante o prazo de cinco anos, em conformidade com o disposto no art. 618 do Código Civil Brasileiro.

22.3. Os ensaios, testes e demais provas exigidas por normas técnicas oficiais para boa execução do objeto do contrato correrão por conta da contratada.

23. DISPOSIÇÕES GERAIS

23.1. Esclarecimentos relativos a presente licitação e às condições para atendimento das obrigações necessárias ao cumprimento de seu objeto, somente serão prestados quando solicitados por escrito, encaminhados à Presidência da Comissão Permanente de Licitação, no endereço ou telefax mencionados no preâmbulo deste Edital.

23.2. A licitante que vier a ser contratada ficará obrigada a aceitar, nas mesmas condições contratuais, os acréscimos ou supressões que, a critério da **PREFEITURA MUNICIPAL DE BAYEUX**, se façam necessários nas obras objeto desta Licitação, até o limite de 25% (vinte e cinco por cento) do valor inicial do contrato.

23.3. Será permitida subcontratação.

23.4. Para a execução contratual do objeto desta **TOMADA DE PREÇOS Nº 00005/2020 – PMBEX**, a **PREFEITURA MUNICIPAL DE BAYEUX** designará por ato da Secretaria Demandante um representante, que dentre outras atribuições anotar em registro próprio todas as ocorrências relacionadas com a sua execução, determinando o que for necessária à regularização das faltas ou defeitos observados.

23.5. A Contratada manterá, durante toda a execução do contrato, em compatibilidade com as obrigações assumidas, todas as condições de habilitação e qualificação exigidas na licitação.

23.6. A Contratada deverá, as suas expensas, manter seus operários devidamente fardados com padrão fornecido pela **PREFEITURA MUNICIPAL DE BAYEUX**, bem como, todos os demais equipamentos de segurança.



ESTADO DA PARAÍBA
PREFEITURA MUNICIPAL DE BAYEUX
COMISSÃO PERMANENTE DE LICITAÇÃO

- 23.7.** Este Edital com os seus elementos constitutivos (anexos) poderão ser adquiridos no Portal da Transparência do Município.
- 23.8.** A Comissão Permanente de Licitação é autônoma para dirimir quaisquer conflitos suscetíveis envolvendo as licitantes, devendo decidir nos termos deste Edital, ressalvado o caso de representação.
- 23.9.** Na contagem dos prazos estabelecidos neste Edital, excluir-se-á o dia do início e incluir-se-á o dia do vencimento, só se iniciando e se vencendo os prazos referidos neste Edital em dia de expediente na **PREFEITURA MUNICIPAL DE BAYEUX**, e considerar-se-ão os dias consecutivos, exceto quando for explicitamente disposto em contrário.
- 23.10.** A Comissão Permanente de Licitação poderá em qualquer fase desta **TOMADA DE PREÇOS Nº 00005/2020 – PMBEX** suspender os seus trabalhos, devendo promover o registro dessa suspensão e a convocação de reunião para a continuidade dos trabalhos.
- 23.11.** É facultada à Comissão Permanente de Licitação e/ou ao Prefeito Constitucional do Município, em qualquer fase desta **TOMADA DE PREÇOS Nº 00005/2020 – PMBEX**, a promoção de diligência destinada a esclarecer ou a complementar a instrução do processo, vedada a inclusão posterior, por parte de licitante de documento ou informação que deveria constar originariamente na proposta.
- 23.12.** É facultada à Comissão Permanente de Licitação a correção dos erros resultado da multiplicação dos preços unitários pela quantidade, prevalecendo o preço unitário e corrigindo-se o valor total. Nos casos onde houver discrepância entre o valor da soma na planilha e o valor somado pela Comissão, prevalecerá o valor corrigido pela COMISSÃO.
- 23.13.** As decisões da Comissão Permanente de Licitação serão sempre tomadas por maioria de votos dos seus membros.
- 23.14.** Os envelopes lacrados das propostas comerciais das empresas inabilitadas nesta licitação ficarão à disposição das referidas empresas pelo prazo de **30 (trinta) dias**. Decorrido este prazo sem que os licitantes efetuem a sua retirada os mesmos serão destruídos.
- 23.15.** Das sessões públicas serão lavradas Atas, as quais serão assinadas pelos membros da Comissão de Licitação e proponentes presentes.
- 23.16.** O foro competente para dirimir quaisquer dúvidas surgidas na relação contratual a ser firmado com base no objeto desta **TOMADA DE PREÇOS Nº 00005/2020 – PMBEX** é o de Bayeux/PB, excluído qualquer outro.

24. ANEXOS DO EDITAL

24.1. Integram o presente edital, dele fazendo parte como se transcritos em seu corpo, os seguintes anexos:

- A) ANEXO I – MODELO DE FORMULÁRIO – PROPOSTA**
- B) ANEXO II – PROJETO BÁSICO COMPOSTO POR:**
 - B.1) PLANILHAS ORÇAMENTÁRIAS**
 - B.2) MEMORIAL DESCRITIVO**
 - B.3) COMPOSIÇÃO BDI**
 - B.4) ENCARGOS SOCIAIS**
 - B.5) CRONOGRAMA FÍSICO FINANCEIRO**
 - B.6) PLANTAS BAIXA**
 - B.7) DECLARAÇÕES E JUSTIFICATIVAS**
- C) ANEXO III – MODELO DECLARAÇÃO DE FATO IMPEDITIVO**
- D) ANEXO IV – MODELO DECLARAÇÃO EM ACORDO COM A LEI 9.854, DE 27/10/1999**
- E) ANEXO V - MINUTA DO CONTRATO**
- F) ANEXO VI - TERMO DE ENCERRAMENTO DE VOLUME**
- G) ANEXO VII – DECLARAÇÃO QUE MANTERÁ ENGENHEIRO RESPONSÁVEL**
- H) ANEXO VIII – MODELO DE DECLARAÇÃO DE VISITA**



**ESTADO DA PARAÍBA
PREFEITURA MUNICIPAL DE BAYEUX
COMISSÃO PERMANENTE DE LICITAÇÃO**

- I) ANEXO IX – MODELO DE DECLARAÇÃO DE NÃO VISITA**
- J) ANEXO X – MODELO DE DECLARAÇÃO QUE NÃO INCIDE NAS VEDAÇÕES DO ART. 9º DA LEI 8.666/93**
- K) ANEXO XI – MODELO DE DECLARAÇÃO DE ME OU EPP**
- L) ANEXO XII - MODELO DE DECLARAÇÃO DE INTEIRA RESPONSABILIDADE**
- M) ANEXO XIII – MODELO DE DECLARAÇÃO DE QUE CASO SE SAGRE VENCEDOR DISPORÁ DE PESSOAL TÉCNICO**
- N) ANEXO XIV – MODELO DE DECLARAÇÃO, ASSINADA PELO REPRESENTANTE LEGAL DO PROPONENTE, QUE RECEBEU OS DOCUMENTOS E TOMOU CONHECIMENTO DE TODAS AS INFORMAÇÕES E CONDIÇÕES LOCAIS PARA O CUMPRIMENTO DAS OBRIGAÇÕES OBJETO DA PRESENTE LICITAÇÃO**
- O) ANEXO XV – MODELO DE DECLARAÇÃO ASSINADA PELO ENGENHEIRO RESPONSÁVEL PELA EXECUÇÃO DA OBRA DECLARANDO QUE ACEITA SER O RESPONSÁVEL TÉCNICO DA EMPRESA PARA A EXECUÇÃO DOS SERVIÇOS OBJETO DESTA LICITAÇÃO.**

Bayeux-PB, 13 de Fevereiro de 2020.

**EMANOEL DA SILVA ALVES
PRESIDENTE CPL – PMBEX**

**CPL - Comissão
Permanente de Licitação
BAYEUX
GOVERNO MUNICIPAL**



ESTADO DA PARAÍBA
PREFEITURA MUNICIPAL DE BAYEUX
COMISSÃO PERMANENTE DE LICITAÇÃO

ANEXO I – MODELO DE FORMULÁRIO – PROPOSTA

CPL - Comissão
Permanente de Licitação
BAYEUX
GOVERNO MUNICIPAL



ESTADO DA PARAÍBA
PREFEITURA MUNICIPAL DE BAYEUX
COMISSÃO PERMANENTE DE LICITAÇÃO

ANEXO I

FORMULÁRIO – PROPOSTA

TOMADA DE PREÇOS Nº 00005/2020 – PMBEX

PROCESSO ADMINISTRATIVO Nº 00012/2020 – PMBEX

OBJETO: CONTRATAÇÃO DE EMPRESA ESPECIALIZADA PARA CONSTRUÇÃO DA PRAÇA LOURIVAL CAETANO NO BAIRRO DA IMACULADA NO MUNICÍPIO DE BAYEUX/PB

TIPO: MENOR PREÇO GLOBAL POR LOTE

01. A empresa _____, estabelecida à _____, nº _____, telefone nº _____, fax nº _____, inscrita no CNPJ sob o nº _____, Inscrição Estadual nº _____, Inscrição Municipal nº _____ pelo presente propõe executar o objeto desta licitação, em estrito cumprimento ao previsto no edital da licitação em epígrafe, pelo VALOR GLOBAL de R\$ _____ (_____),

02. PRAZO DE EXECUÇÃO DOS SERVIÇOS: _____ (_____) dias.

03. Validade da proposta: _____ (_____) dias.

04. Por oportuno, a outorgante declara, sob as penas da lei, a inexistência de fato impeditivo de sua participação no citado certame. Declara ainda que, por ser de seu conhecimento, submete-se a todas as cláusulas e condições relativas à licitação em causa, bem como às disposições da lei Federal nº 8.666/93, que integrarão o ajuste correspondente.

05. Conta Bancária: Banco:.....

Agencia:.....

Nº _____ da _____ conta: _____

BAYEUX, ____ DE _____ DE _____

(ASSINATURA E IDENTIFICAÇÃO DO RESPONSÁVEL LEGAL/PROCURADOR DA LICITANTE)

OBS: DEVERÁ SER APRESENTADO UMA PROPOSTA PARA CADA LOTE EM DISPUTA.



ESTADO DA PARAÍBA
PREFEITURA MUNICIPAL DE BAYEUX
COMISSÃO PERMANENTE DE LICITAÇÃO

ANEXO II –
PROJETO BÁSICO
COMPOSTO POR:
CPL Comissão
Permanente de Licitação
BAYEUX
GOVERNO MUNICIPAL



ESTADO DA PARAÍBA
PREFEITURA MUNICIPAL DE BAYEUX
COMISSÃO PERMANENTE DE LICITAÇÃO



B.1) PLANILHAS ORÇAMENTÁRIAS

CPL - Comissão
Permanente de Licitação
BAYEUX
GOVERNO MUNICIPAL



ESTADO DA PARAÍBA
PREFEITURA MUNICIPAL DE BAYEUX
COMISSÃO PERMANENTE DE LICITAÇÃO

B.2) MEMORIAL

DESCRITIVO

CPL - Comissão
Permanente de Licitação

BAYEUX
GOVERNO MUNICIPAL



ESTADO DA PARAÍBA
PREFEITURA MUNICIPAL DE BAYEUX
COMISSÃO PERMANENTE DE LICITAÇÃO

B.3) COMPOSIÇÃO

CPL - Comissão
Permanente de Licitação

BDI

BAYEUX
GOVERNO MUNICIPAL



ESTADO DA PARAÍBA
PREFEITURA MUNICIPAL DE BAYEUX
COMISSÃO PERMANENTE DE LICITAÇÃO

B.4) ENCARGOS SOCIAIS

CPL - Comissão
Permanente de Licitação
BAYEUX
GOVERNO MUNICIPAL



ESTADO DA PARAÍBA
PREFEITURA MUNICIPAL DE BAYEUX
COMISSÃO PERMANENTE DE LICITAÇÃO

B.5) CRONOGRAMA

FÍSICO

FINANCEIRO

GOVERNO MUNICIPAL



ESTADO DA PARAÍBA
PREFEITURA MUNICIPAL DE BAYEUX
COMISSÃO PERMANENTE DE LICITAÇÃO



B.6) PLANTAS

CPL - Comissão
Permanente de Licitação

BAYEUX
GOVERNO MUNICIPAL



ESTADO DA PARAÍBA
PREFEITURA MUNICIPAL DE BAYEUX
COMISSÃO PERMANENTE DE LICITAÇÃO

B.7) DECLARAÇÕES E JUSTIFICATIVAS

CPL - Comissão
Permanente de Licitação
BAYEUX
GOVERNO MUNICIPAL



ESTADO DA PARAÍBA
PREFEITURA MUNICIPAL DE BAYEUX
COMISSÃO PERMANENTE DE LICITAÇÃO

ANEXO III –
MODELO DE
DECLARAÇÃO DE
FATO IMPEDITIVO

CPL - Comissão
Permanente de Licitação
BAYEUX
GOVERNO MUNICIPAL



ESTADO DA PARAÍBA
PREFEITURA MUNICIPAL DE BAYEUX
COMISSÃO PERMANENTE DE LICITAÇÃO

ANEXO III

TOMADA DE PREÇOS Nº 00005/2020 – PMBEX
PROCESSO ADMINISTRATIVO Nº 00012/2020 – PMBEX
OBJETO: CONTRATAÇÃO DE EMPRESA ESPECIALIZADA PARA CONSTRUÇÃO DA PRAÇA LOURIVAL CAETANO NO BAIRRO DA IMACULADA NO MUNICÍPIO DE BAYEUX/PB
TIPO: MENOR PREÇO GLOBAL POR LOTE

DECLARAÇÃO

(Nome da Empresa) _____, CNPJ nº _____, sediada no (a) _____ (endereço completo), declara, sob as penas da lei, que até a presente data inexistem fatos impeditivos para sua habilitação no presente processo licitatório, ciente da obrigatoriedade de declarar ocorrências posteriores.

BAYEUX, ____ de _____ de _____.

(ASSINATURA E IDENTIFICAÇÃO DO RESPONSÁVEL LEGAL/PROCURADOR DA LICITANTE)



ESTADO DA PARAÍBA
PREFEITURA MUNICIPAL DE BAYEUX
COMISSÃO PERMANENTE DE LICITAÇÃO

ANEXO IV –
MODELO DE
DECLARAÇÃO EM
ACORDO COM A
LEI 9.854, de
27/10/1999



ESTADO DA PARAÍBA
PREFEITURA MUNICIPAL DE BAYEUX
COMISSÃO PERMANENTE DE LICITAÇÃO

ANEXO IV

TOMADA DE PREÇOS N° 00005/2020 – PMBEX
PROCESSO ADMINISTRATIVO N° 00012/2020 – PMBEX
OBJETO: CONTRATAÇÃO DE EMPRESA ESPECIALIZADA PARA CONSTRUÇÃO DA PRAÇA LOURIVAL CAETANO NO BAIRRO DA IMACULADA NO MUNICÍPIO DE BAYEUX/PB
TIPO: MENOR PREÇO GLOBAL POR LOTE

DECLARAÇÃO

(Nome da Empresa) _____, CNPJ n° _____, sediada no (a) _____ (endereço completo), declara que não existe, no quadro de funcionários da empresa, menores de 18 anos em atividades insalubres, perigosas e desenvolvidas em horários noturnos, assim como menores de 16 anos, (salvo na condição de aprendizes, se maiores de 14 anos), estando de acordo com a Lei 9.854, de 27/10/1999, e estando ciente da obrigatoriedade de declarar ocorrências posteriores.

BAYEUX, ____ de _____ de _____.

CPL - Comissão

(ASSINATURA E IDENTIFICAÇÃO DO RESPONSÁVEL LEGAL/PROCURADOR DA LICITANTE)

BAYEUX
GOVERNO MUNICIPAL



ESTADO DA PARAÍBA
PREFEITURA MUNICIPAL DE BAYEUX
COMISSÃO PERMANENTE DE LICITAÇÃO



ANEXO V –
MINUTA DO
CONTRATO

BAYEUX
GOVERNO MUNICIPAL



ESTADO DA PARAÍBA
PREFEITURA MUNICIPAL DE BAYEUX
COMISSÃO PERMANENTE DE LICITAÇÃO

ANEXO V

MINUTA DE INSTRUMENTO CONTRATUAL

TERMO DE CONTRATO QUE ENTRE SI CELEBRAM A PREFEITURA MUNICIPAL DE BAYEUX, POR INTERMÉDIO DO PREFEITO CONSTITUCIONAL, E A EMPRESA XXXXXXXXXXXXXXXXXXXXXXXX, CNPJ: XXXXXXXXXXXXXXXXXXXXXXXX, VENCEDORA DO PROCEDIMENTO LICITATÓRIO - MODALIDADE **TOMADA DE PREÇOS Nº 0005/2020 – PMBEX, PROCESSO ADMINISTRATIVO Nº 00012/2020 – PMBEX, DO TIPO MENOR PREÇO GLOBAL POR LOTE**, EM REGIME DE EXECUÇÃO DE EMPREITADA POR PREÇO UNITÁRIO, NA FORMA ABAIXO.

A Prefeitura Municipal de Bayeux, Pessoa Jurídica de Direito Público, com sede na Av. Liberdade, 3720 - Centro - Bayeux - PB, inscrita no CNPJ nº 08.924.581/0001-60, neste ato representada pelo Sr. Gutemberg de Lima Davi, brasileiro, portador da cédula de identidade nº 2840378 SSP/PB e CPF nº 013.414.894-00, residente e domiciliado à Rua Juscelino Kubitschek, nº 313, Jardim Aeroporto, Cidade de Bayeux – PB, CEP 58.308-313, doravante denominada CONTRATANTE, e do outro lado, a Empresa XXXXXXXXXXXXXXXX, CNPJ: XXXXXXXXXXXXXXXX, INSCRIÇÃO ESTADUAL: XXXXXXXXXXXXXXXX, com sede na Rua XXXXXXXXXXXXXXXX, Nº XXX, Bairro XXXXXXXX, Cidade XXXXXXXXXXXXXXXX, CEP: XXXXXXXX, FONE: XXXXXXXX, doravante denominada CONTRATADA, representada neste ato pelo(a) Sr(a) XXXXXXXX, CPF: XXXXXXXXXXXXXXXX e RG XXXXXXXXXXXXXXXX, resolvem celebrar o presente instrumento, mediante as seguintes cláusulas e condições:

1. CLÁUSULA PRIMEIRA - OBJETO DO CONTRATO

1.1. Constitui objeto da presente licitação a **CONTRATAÇÃO DE EMPRESA ESPECIALIZADA PARA CONSTRUÇÃO DA PRAÇA LOURIVAL CAETANO NO BAIRRO DA IMACULADA NO MUNICÍPIO DE BAYEUX/PB**, que fazem parte integrante do edital.

2. CLÁUSULA SEGUNDA – DO FUNDAMENTO LEGAL

2.1. O presente contrato é decorrente da licitação na modalidade **TOMADA DE PREÇOS Nº 0005/2020 – PMBEX, PROCESSO ADMINISTRATIVO Nº 00012/2020 – PMBEX**, realizada com base na Lei nº 8.666/93 e suas alterações, bem como o artigo 37, XXI da Constituição Federal, EM REGIME DE EXECUÇÃO DE EMPREITADA POR PREÇO UNITÁRIO.



ESTADO DA PARAÍBA
PREFEITURA MUNICIPAL DE BAYEUX
COMISSÃO PERMANENTE DE LICITAÇÃO

3. CLÁUSULA TERCEIRA - DOS DOCUMENTOS INTEGRANTES

3.1. Para todos os efeitos, para melhor caracterização dos serviços, bem assim para definir procedimentos e normas decorrentes das obrigações ora contraídas integram este Contrato, como se estivessem transcritos, com todos seus **ANEXOS**, os seguintes documentos:

- a) **Edital de Licitação de TOMADA DE PREÇOS N° 00005/2020 – PMBEX e seus anexos.**
- b) **Proposta Contratada, datada de ____/____/2020.**

3.2. Em caso de dúvida ou divergência entre os documentos aplicáveis a este contrato, prevalecerá este último, e, em caso de divergência entre aqueles documentos, serão as mesmas dirimidas, considerando-se, sempre, os documentos mais recentes com prioridade sobre os mais antigos e de modo a atender, em qualquer caso, as especificações, plantas e desenhos apresentados pela **PREFEITURA MUNICIPAL DE BAYEUX**, como condições mínimas essenciais a serem satisfeitas pela CONTRATADA.

3.3. A partir da assinatura do presente Contrato, a este, passarão a ser aplicáveis tudo que resultem em Termos Aditivos que vierem a ser realizados e que importem em alteração de condições contratuais, desde que assinados pelos representantes credenciados das partes.

4. CLÁUSULA QUARTA – DOS PRAZOS

4.1. O prazo de vigência do contrato será de 150 (cento e cinquenta) dias corridos, a partir da emissão da ordem de serviços.

4.1.1. O prazo de execução da obra será de 120 (cento e vinte) dias corridos, a partir da emissão da ordem de serviços.

4.1.2. A CONTRATADA deverá iniciar a execução de cada serviço solicitado em até 48 (quarenta e oito horas) após a expedição da ordem de serviços.

4.2. Adjudicado o objeto da presente licitação, a **PREFEITURA MUNICIPAL DE BAYEUX** convocará o adjudicatário para assinar o termo de contrato em até **05 (CINCO) dias**, contados a partir da data de convocação da empresa, sob pena de decair o direito à contratação, sem prejuízo das sanções previstas no art. 81 da Lei nº 8.666/93.

4.3. A **PREFEITURA MUNICIPAL DE BAYEUX** poderá, quando o convocado não assinar o contrato no prazo e condições estabelecidos neste edital, convocar os proponentes remanescentes, na ordem de classificação, para fazê-lo em igual prazo e nas mesmas condições propostas pelo primeiro classificado, inclusive quanto aos preços atualizados, de conformidade com o presente edital, ou revogar a licitação, independentemente da cominação prevista no art. 81 da Lei nº 8.666/93.

4.4. Os prazos de que tratam o **item 4.1** poderão ser revistos nas hipóteses e forma a que alude o art. 57, parágrafo 1º, da Lei nº. 8.666/93.

5. CLÁUSULA QUINTA – DO PREÇO E DO REAJUSTAMENTO CONTRATUAL

5.1. O valor do presente contrato é de **R\$ (XXXXXXXXXXXXXXXXXX)**.

5.2. O valor acordado nesta cláusula é considerado completo e deve compreender todos os custos e despesas que direta ou indiretamente, decorram do cumprimento pleno e integral do objeto deste Edital e seus anexos tais como: materiais, equipamentos, ferramentas, instrumentos, despesas com deslocamentos, seguro, seguros de transporte e embalagem, salários, honorários, encargos sociais e trabalhistas, previdenciários e securitários, lucro, taxa de administração, tributos e impostos incidentes e outros encargos não explicitamente citados e tudo mais que possa influir no custo do objeto contratado, conforme as exigências constantes no edital que norteou o presente contrato.

ESTADO DA PARAÍBA
PREFEITURA MUNICIPAL DE BAYEUX
COMISSÃO PERMANENTE DE LICITAÇÃO

5.3. Os preços contratados serão fixos e irrevogáveis, pelo período de 12 (doze) meses a partir da data da apresentação da proposta.

5.4. Caso o prazo exceda os 12 (doze) meses previstos no Artigo anterior, os preços contratuais serão reajustados de acordo com o Índice Nacional da Construção Civil – INCC, tomando-se por base a data da apresentação da proposta, pela variação dos índices constantes da revista “Conjuntura Econômica”, coluna 35, editada pela Fundação Getúlio Vargas.

a) No cálculo dos reajustes se utilizará a seguinte fórmula:

$$R = V (I1 - I0/10), \text{ onde:}$$

R = Valor do reajuste procurado;

V = Valor contratual dos serviços a serem reajustados;

I0 = Índice inicial - refere-se ao mês correspondente ao mês da entrega da proposta;

I1 = Índice final – refere-se ao mês correspondente ao mês de aniversário anual da proposta.

5.5. A periodicidade do reajuste é anual, aplicado somente aos pagamentos de valores referentes a eventos físicos realizados a partir do 1º (primeiro) dia imediatamente subsequente ao término do 12º (décimo segundo) mês e, assim, sucessivamente, contado desde a data da apresentação da proposta e de acordo com a vigência do contrato.

5.6. Após a aplicação do reajuste nos termos deste documento, o novo valor da parcela ou saldo contratual terá vigência e passará a ser praticado, pelo próximo período de 01 (um) ano, sem reajuste adicional e, assim, sucessivamente, durante a existência jurídica do contrato.

6. CLÁUSULA SEXTA - DOS SERVIÇOS NÃO PREVISTOS NO CONTRATO

6.1. A execução dos serviços não previstos no Contrato inicial, sendo aditados, serão regulados pelas mesmas condições resultantes da composição de custos apresentada na proposta primitiva.

7. CLÁUSULA SÉTIMA - FORMA DO PAGAMENTO

7.1. Nenhum pagamento será efetuado à **licitante vencedora** enquanto pendente de liquidação qualquer obrigação financeira, sem que isso gere direito à alteração dos preços, ou de compensação financeira por atraso de pagamento.

7.1.1. O prazo de pagamento dos serviços será contado a partir da data final do **período de adimplemento de cada parcela**.

8. CLÁUSULA OITAVA - DOS RECURSOS ORÇAMENTÁRIOS

8.1. Os recursos orçamentários e financeiros decorrentes para a execução do objeto deste Contrato, será o seguinte:

449051 – OBRAS E INSTALAÇÕES 2.07 – SECRETARIA DA INFRAESTRUTURA
27.451.3046.1112 – CONSTRUÇÃO E REVIT. DE PRAÇAS E OUTROS ESPAÇOS PÚBLICOS
(RECURSO PRÓPRIO E DE REPASSES)

9. CLÁUSULA NONA – DA TRANSFERÊNCIA DO CONTRATO

9.1. A CONTRATADA não poderá transferir o presente Contrato, no todo ou em parte, nem poderá subcontratar os serviços relativos ao seu objeto.



ESTADO DA PARAÍBA
PREFEITURA MUNICIPAL DE BAYEUX
COMISSÃO PERMANENTE DE LICITAÇÃO

10. CLÁUSULA DÉCIMA – DA RESPONSABILIDADE

10.1. A CONTRATADA é responsável direta e exclusivamente pela execução do objeto deste Contrato e, conseqüentemente, responde, civil e criminalmente, por todos os danos e prejuízos que, na execução dele, venha, direta ou indiretamente, a provocar ou causar para a CONTRATANTE ou para terceiros.

10.2. A CONTRATADA é responsável pela análise e estudo de todos os documentos fornecidos pela CONTRATANTE, para a execução dos serviços, não se admitindo, em nenhuma hipótese, a alegação de ignorância, defeito ou insuficiência de tais documentos.

10.3. A CONTRATADA é, também, responsável por quaisquer diferenças, erros ou omissões nos Projetos ou desenhos que lhe forem fornecidos, ainda que relativos a quantidades.

10.4. Não existirá qualquer vínculo contratual entre eventuais subcontratadas e a CONTRATANTE, perante a qual a única responsável pelo cumprimento deste Contrato, será sempre a CONTRATADA.

11. CLÁUSULA DÉCIMA PRIMEIRA – DA EXECUÇÃO E DO ACOMPANHAMENTO DO CONTRATO

11.1. O Contrato deverá ser executado fielmente pelas partes de acordo com as cláusulas avençadas pela Lei nº 8.666/1993, demais legislações pertinentes e pelas condições constantes no ato convocatório.

11.2. A CONTRATANTE indicará um técnico-gerente/fiscal que será interlocutor de todos os contratos com a CONTRATADA, bem como o(s) agente(s) fiscalizador(es) do desenvolvimento dos trabalhos.

11.3. A nível de acompanhamento, deverão ser procedidas reuniões periódicas, na medida em que as necessidades do desenvolvimento dos trabalhos assim exigirem.

12. CLÁUSULA DÉCIMA SEGUNDA – DO RECEBIMENTO DO OBJETO

12.1. O objeto contratual será recebido provisoriamente pelo responsável por seu acompanhamento e fiscalização que for designado pela CONTRATANTE para tanto, mediante termo circunstanciado, o qual será assinado pelas partes, dentro de 15 (quinze) dias contados da data de comunicação escrita de seu término.

12.2. Durante o período de 30 (trinta) dias da data de expedição do termo supra, a obra/serviço ficará sob observação, de molde a se verificar o cumprimento das exigências construtivas.

12.3. Esgotado o prazo previsto na Cláusula 12.2, e uma vez restando comprovada a adequação do objeto aos termos contratuais, a obra/serviço será recebida definitivamente, por servidor ou comissão designada pela CONTRATANTE, mediante termo circunstanciado, assinado pelas partes.

13. CLÁUSULA DÉCIMA TERCEIRA – DA GARANTIA TÉCNICA E REPARAÇÕES

13.1. Após o recebimento definitivo do objeto contratual, por parte da CONTRATANTE, a empresa CONTRATADA ficará, ainda, responsável pelo prazo de 60 (sessenta) meses, contados da data de firmamento do Termo de Recebimento Definitivo, por quaisquer defeitos, ainda que resultantes dos materiais empregados, quer sejam eles de natureza técnica ou operacional, obrigando-se, às suas expensas, às reparações e/ou substituições ou se fizerem necessárias para o perfeito cumprimento do contratado.



ESTADO DA PARAÍBA
PREFEITURA MUNICIPAL DE BAYEUX
COMISSÃO PERMANENTE DE LICITAÇÃO

13.2. Se a CONTRATADA não executar os reparos e/ou substituições, nos prazos que lhe forem determinados pela CONTRATANTE, esta, se assim lhe convier, poderá mandar executá-los por conta e risco daquela, por outras empresas, cobrando-lhe os respectivos custos.

14. CLÁUSULA DÉCIMA QUARTA – DA GARANTIA PARA EXECUÇÃO DE CONTRATO

14.1. O contratado prestou garantia na modalidade **XXXXXXXXXXXXXXXXXXXX**, no valor de **XXXXXXXXXXXXXXXXXXXX**, de conformidade com o art. 56 da Lei nº 8.666/93, que lhe será liberada ou restituída em até 10 (dez) dias consecutivos após o cumprimento fiel e correto dos termos contratuais, quando do recebimento definitivo da obra e, quando em dinheiro, atualizada financeiramente.

14.2. Caberá à CONTRATADA optar por uma das modalidades de garantias estabelecidas no art. 56, parágrafo 1º, da Lei nº 8.666/93, e quando apresentada sob a modalidade Título da Dívida Pública, somente serão aceitos como válidos, se apresentados em sua forma original, com certificação do órgão público emissor do título ou seu sucessor legal, bem como comprovação da sua legitimidade e autenticidade com registro junto ao Banco Central e ou Banco do Brasil ou Caixa Econômica Federal e prova de real valor do mercado.

14.3. Havendo prorrogação de prazo dos serviços, obrigatoriamente a adjudicatária deverá apresentar a prorrogação de prazo da Garantia Contratual, condição indispensável para efetivação do Termo Aditivo.

14.4. A garantia prestada pela contratada será liberada ou restituída em até 10 (dez) dias consecutivos após o cumprimento fiel e correto dos termos contratuais, quando do recebimento definitivo da obra e, quando em dinheiro, atualizada financeiramente.

14.5. **A garantia em dinheiro poderá ser realizada através de transferência identificada de fundos (DOC ou TED) ou depósito, realizado pela licitante para a Conta Bancária de titularidade da PREFEITURA MUNICIPAL DE BAYEUX: BANCO CAIXA ECONÔMICA FEDERAL, AGÊNCIA Nº 1911 E CONTA CORRENTE Nº 006.015-3.**

15. CLÁUSULA DÉCIMA QUINTA – DAS OBRIGAÇÕES DAS PARTES

15.1. Constituem obrigações do CONTRATANTE:

15.1.1. Prestar as informações e os esclarecimentos que venham a serem solicitados pela CONTRATADA;

15.1.2. Efetuar o pagamento relativo à execução dos serviços efetivamente realizados, de acordo com as respectivas cláusulas do presente contrato;

15.1.3. Proporcionar ao Contratado todos os necessários para a fiel execução dos serviços contratados;

15.1.4. Notificar o Contratado sobre qualquer irregularidade encontrada quanto à qualidade dos serviços, exercendo a mais ampla e completa fiscalização, o que não exime o Contratado de suas responsabilidades contratuais e legais.

15.2. Constituem obrigações da CONTRATADA:

15.2.1. Executar devidamente os serviços descritos na Cláusula correspondente do presente contrato, dentro dos melhores parâmetros de qualidade estabelecidos para o ramo de atividade relacionada ao objeto contratual, com observância aos prazos estipulados;

15.2.2. Responsabilizar-se por todos os ônus e obrigações concernentes à legislação fiscal, civil, tributária e trabalhista, bem como por todas as despesas e compromissos assumidos, a qualquer título, perante seus fornecedores ou terceiros em razão da execução do objeto contratado;

15.2.3. Manter preposto capacitado e idôneo, aceito pelo Contratante, quando da execução do contrato, que o represente integralmente em todos os seus atos;

ESTADO DA PARAÍBA
PREFEITURA MUNICIPAL DE BAYEUX
COMISSÃO PERMANENTE DE LICITAÇÃO

15.2.4. Permitir e facilitar a fiscalização do Contratante devendo prestar os informes e esclarecimentos solicitados;

15.2.5. Será responsável pelos danos causados diretamente ao Contratante ou a terceiros, decorrentes de sua culpa ou dolo na execução do contrato, não excluindo ou reduzindo essa responsabilidade a fiscalização ou o acompanhamento pelo órgão interessado;

15.2.6. Não ceder, transferir ou subcontratar, no todo ou em parte, o objeto deste instrumento, sem o conhecimento e a devida autorização expressa do Contratante;

15.2.7. Manter, durante a vigência do contrato, em compatibilidade com as obrigações assumidas, todas as condições de habilitação exigidas no respectivo processo licitatório, apresentado ao Contratante os documentos necessários, sempre que solicitado.

16. CLAUSULA DÉCIMA SEXTA - DAS PENALIDADES

16.1. A recusa injustificada da adjudicatária em assinar o contrato, aceitar ou retirar o instrumento equivalente, dentro do prazo estabelecido pela administração, caracteriza o descumprimento total das obrigações assumidas, sujeitando-a as penalidades legalmente estabelecidas, o que não se aplica aos licitantes remanescentes.

16.2. O atraso injustificado na execução sujeitará o contrato a multa de mora, na forma estabelecida a seguir:

- a) 0,3% (três décimos por cento) por dia de atraso, até o trigésimo dia; e
- b) 10% (dez por cento) após ultrapassado o prazo constante da alínea anterior.

16.3. As multas a que se refere esta cláusula incidem sobre o valor do contrato e serão descontadas dos pagamentos eventualmente devidos pela administração ou, quando for o caso, cobradas judicialmente.

16.4. Pela inexecução total ou parcial do contrato a administração poderá aplicar as seguintes sanções:

- a) advertência;
- b) multa de 10% (dez por cento) do valor do contrato;
- c) suspensão temporária de participação em licitação e impedimento de contratar com Administração por período não superior a dois (2) anos; e
- d) declaração de inidoneidade para licitar ou contratar com Administração Pública.

16.5. As sanções previstas nas alíneas “a”, “c” e “d” da cláusula anterior, poderão ser aplicadas conjuntamente com a da alínea “b”, facultada a defesa prévia do interessado, no prazo de dez (10) dias úteis.

16.6. A aplicação das penalidades previstas nesta Cláusula é de competência exclusiva da Comissão Permanente de Licitação da **PREFEITURA MUNICIPAL DE BAYEUX**, e devidamente homologada pelo Excelentíssimo Senhor Prefeito da **PREFEITURA MUNICIPAL DE BAYEUX**.

16.7. Nos termos do art. 205 do Regimento Interno do Tribunal de Contas do Estado da Paraíba, considerar-se-á motivos para declaração de inidoneidade dentre outras práticas ilícitas, a fraude em licitações por parte da licitante que atente contra os princípios explicitados no art. 3º da Lei 8.666/93 e alterações posteriores, especialmente quanto:

- a) Participação de empresa que possuam entre si vínculo de natureza técnica, comercial, econômica, financeira ou trabalhista;
- b) Participação de empresas que tenham em comum dirigentes ou representantes;
- c) Apresentação de propostas com preços inexequíveis e/ou superfaturados;
- d) Quebra do sigilo de proposta apresentada;
- e) Cessão do objeto licitado a terceiros;
- f) Obstrução ao regular processamento da licitação.



ESTADO DA PARAÍBA
PREFEITURA MUNICIPAL DE BAYEUX
COMISSÃO PERMANENTE DE LICITAÇÃO

16.8. As sanções previstas nas alíneas "a", "c" e "d", do Item 16.7., poderão ser aplicadas conjuntamente com a da alínea "b", facultada a defesa prévia do interessado, no prazo de 05 (cinco) dias úteis.

16.9. A inexecução de que trata o item 16.3. e no art. 79, I, da Lei nº 8.666/1993 acarreta as seguintes consequências, sem prejuízo das sanções previstas neste edital e na legislação aplicável:

16.9.1. Assunção imediata do objeto do contrato, no estado e local em que se encontrar, por ato próprio da Administração;

16.9.2. Ocupação e utilização do local, instalações, equipamentos, material e pessoal empregados na execução do contrato, necessários à sua continuidade, na forma do inciso V do art. 58 da Lei nº 8.666/1993;

16.9.3. Execução da garantia contratual, para ressarcimento da Administração, e dos valores das multas e indenizações a ela devidos;

16.9.4. Retenção dos créditos decorrentes do contrato até o limite dos prejuízos causados à Administração;

16.9.4.1. A aplicação das medidas previstas nos Itens 16.9.1. e 16.9.2. deste Item fica a critério da Secretaria Responsável, que poderá dar continuidade à obra ou ao serviço por execução direta ou indireta.

16.9.4.2. É permitido à Administração, no caso de concordata/recuperação judicial do contratado, manter o contrato, podendo assumir o controle de determinadas atividades de serviços essenciais.

16.9.4.3. Na hipótese do Item 16.9.2. deste contrato, o ato deverá ser precedido de autorização expressa da Secretaria signatária do contrato.

16.9.4.4. A rescisão de que trata o art. 79, I da Lei nº 8.666/1993, permite a CONTRATANTE, a seu critério, aplicar a medida prevista no Item 16.9.1. Deste Item.

16.10. A aplicação das penalidades previstas nesta Cláusula é de competência da CONTRATANTE, podendo ser recomendada pela Secretaria responsável pela execução do contrato.

16.11. As penalidades previstas nesta Cláusula, não se aplicarão quando o atraso no cumprimento dos cronogramas for motivado por força maior, considerando como tal, atos de inimigos públicos, guerra, revolução, bloqueios, epidemias, fenômenos meteorológicos adversos de vulto, perturbações civis ou acontecimentos assemelhados que fujam ao controle razoável de qualquer das partes contratantes. A CONTRATADA terá o prazo de 02 dias para comunicar o fato a CONTRATANTE e apresentar documentação comprobatória em até 05 dias, sob pena de não serem considerados.

17. CLAUSULA DÉCIMA SÉTIMA - RESCISÃO

17.1. A inexecução total ou parcial do contrato enseja a sua rescisão, conforme disposto nos **artigos 77 a 80 da Lei no 8.666/93**.

17.1.1. Os casos de rescisão contratual serão formalmente motivados nos autos do processo, assegurado o contraditório e a ampla defesa.

17.2. A rescisão do contrato poderá ser:

17.2.1. Determinada por ato unilateral e escrito da **PREFEITURA MUNICIPAL DE BAYEUX**, nos casos enumerados nos **incisos I a XII e XVII do artigo 78 da Lei** mencionada, notificando-se a **licitante vencedora** com a antecedência mínima de 10 (dez) dias; ou

17.2.2. Amigável, por acordo entre as partes, reduzida a termo nesta **TOMADA DE PREÇOS Nº 00005/2020 – PMBEX**, desde que haja conveniência para a **PREFEITURA MUNICIPAL DE BAYEUX**; ou

17.2.3. Judicial, nos termos da legislação vigente sobre a matéria.

17.3. A rescisão administrativa ou amigável será precedida de autorização escrita e fundamentada da autoridade competente.



ESTADO DA PARAÍBA
PREFEITURA MUNICIPAL DE BAYEUX
COMISSÃO PERMANENTE DE LICITAÇÃO

17.3.1. Os casos de rescisão contratual serão formalmente motivados nos autos do processo, assegurado o contraditório e a ampla defesa.

18. CLAUSULA DÉCIMA OITAVA - DISPOSIÇÕES GERAIS

18.1. A CONTRATANTE reserva-se no direito de paralisar ou suspender a qualquer tempo a execução dos serviços contratados, mediante pagamento único e exclusivo daqueles já executados.

18.2. A CONTRATANTE reserva-se, ainda, no direito de recusar todo e qualquer serviço que não atender às especificações, ou que sejam considerados inadequados pela fiscalização.

18.3. A CONTRATADA assume integral responsabilidade pelos danos que causar à CONTRATADA ou a terceiros, por si ou por seus sucessores e representantes na execução dos serviços contratados, isentando a CONTRATANTE de toda e qualquer reclamação que possa surgir em decorrência dos mesmos.

18.4. A CONTRATADA será única responsável para com seus empregados e auxiliares, no que concerne ao cumprimento da legislação trabalhista, previdência social, seguro de acidentes do trabalho ou quaisquer outros encargos previstos em lei, em especial no que diz respeito às normas de segurança do trabalho, prevista na Legislação Federal (Portaria nº 3.214, DE 8.7.78, do Ministério do Trabalho), sendo que o seu descumprimento poderá motivar a aplicação de multas por parte da CONTRATANTE ou rescisão contratual com a aplicação das sanções cabíveis.

18.5. Fica expressamente vedada a subcontratação, sem prévia expressa e escrita autorização da CONTRATADA.

18.6. Os casos omissos ou situações não explicitadas nas cláusulas deste Instrumento serão decididos pela Contratante, segundo as disposições contidas nas legislações relacionadas na Cláusula Segunda deste Contrato ou demais legislações pertinentes, como também o constante no Termo de referência.

18.7. Aplicam-se a este Contrato as disposições da Lei nº 8.666/93, que regulamenta as licitações e contratações promovidas pela Administração Pública:

18.7.1. O reconhecimento dos direitos da Administração, em caso de rescisão administrativa prevista no art. 77 da Lei 8.666/1993.

18.7.2. A obrigação do contratado de manter, durante toda a execução do contrato, em compatibilidade com as obrigações por ele assumidas, todas as condições de habilitação e qualificação exigidas na licitação.

18.8. É vedada a Contratada ceder, sublocar ou transferir no todo ou em parte o objeto contratado, salvo por autorização expressa e devidamente justificada pela Contratante.

19. CLAUSULA DÉCIMA NONA - TOLERÂNCIA

19.1. Se qualquer das partes contratantes, em benefício da outra, permitir, mesmo por omissões, a inobservância no todo ou em parte, de qualquer dos itens e condições deste Contrato e/ou de seus Anexos, tal fato não poderá liberar, desonerar ou de qualquer forma afetar ou prejudicar esses mesmos itens e condições, os quais permanecerão inalterados, como se nenhuma tolerância houvesse ocorrido.

20. CLAUSULA VIGÉSIMA - FORO

20.1. Elegem as partes contratantes o Foro desta Cidade, para dirimir todas e quaisquer controvérsias oriundas deste Contrato, renunciando expressamente a qualquer outro, por mais privilegiado que seja.



ESTADO DA PARAÍBA
PREFEITURA MUNICIPAL DE BAYEUX
COMISSÃO PERMANENTE DE LICITAÇÃO

E, por assim estarem justas e contratadas, as partes, por seu representante legal, assina o presente Contrato, em 02 (duas) vias de igual teor e forma para um só e jurídico efeito, perante as testemunhas abaixo-assinadas, a todos presentes.

Bayeux - PB, ____ de _____ de _____.

GUTEMBERG DE LIMA DAVI
PREFEITO CONSTITUCIONAL
PREFEITURA MUNICIPAL DE BAYEUX
CNPJ Nº 08.924.581/0001-60
CONTRATANTE

EMPRESA
CNPJ:
REPRESENTANTE LEGAL
CPF:
RG:
CONTRATADA

TESTEMUNHAS:

Nome:
CPF n°:
Identidade n°:

Nome:
CPF n°:
Identidade n°:

EMANOEL DA SILVA ALVES
PRESIDENTE CPL - PMBEX



ESTADO DA PARAÍBA
PREFEITURA MUNICIPAL DE BAYEUX
COMISSÃO PERMANENTE DE LICITAÇÃO

ANEXO VI –
MODELO DE
TERMO DE
ENCERRAMENTO
DE VOLUME

CPL - Comissão
Permanente de Licitação

BAYEUX
GOVERNO MUNICIPAL



ESTADO DA PARAÍBA
PREFEITURA MUNICIPAL DE BAYEUX
COMISSÃO PERMANENTE DE LICITAÇÃO

ANEXO VI

TERMO DE ENCERRAMENTO DO VOLUME

À
PREFEITURA MUNICIPAL DE BAYEUX
COMISSÃO PERMANENTE DE LICITAÇÃO

Referência:

TOMADA DE PREÇOS Nº 00005/2020 – PMBEX

PROCESSO ADMINISTRATIVO Nº 00012/2020 – PMBEX

OBJETO: CONTRATAÇÃO DE EMPRESA ESPECIALIZADA PARA CONSTRUÇÃO DA PRAÇA LOURIVAL CAETANO NO BAIRRO DA IMACULADA NO MUNICÍPIO DE BAYEUX/PB

TIPO: MENOR PREÇO GLOBAL POR LOTE

Assunto: **Termo de Encerramento do Volume**

Prezados Senhores,

A Proposta de _____
(Habilitação/Comercial) da _____, apresentada com fins
de participação da Licitação em referência, é composta de _____ volume(s).

O presente documento é composto de _____ (_____)
folhas, inclusive esta, numeradas sequencialmente da folha _____ à _____, estando todo o
conjunto devidamente rubricado.

Bayeux - PB, _____ de _____ de _____.

(ASSINATURA E IDENTIFICAÇÃO DO RESPONSÁVEL LEGAL/PROCURADOR DA
LICITANTE)



ESTADO DA PARAÍBA
PREFEITURA MUNICIPAL DE BAYEUX
COMISSÃO PERMANENTE DE LICITAÇÃO

ANEXO VII –
MODELO DE
DECLARAÇÃO QUE
MANTERÁ
ENGENHEIRO

COMISSÃO
Permanente de Licitação
BAYEUX
GOVERNO MUNICIPAL



ESTADO DA PARAÍBA
PREFEITURA MUNICIPAL DE BAYEUX
COMISSÃO PERMANENTE DE LICITAÇÃO

À
PREFEITURA MUNICIPAL DE BAYEUX
COMISSÃO PERMANENTE DE LICITAÇÃO

Referência:

TOMADA DE PREÇOS Nº 00005/2020 – PMBEX

PROCESSO ADMINISTRATIVO Nº 00012/2020 – PMBEX

OBJETO: CONTRATAÇÃO DE EMPRESA ESPECIALIZADA PARA CONSTRUÇÃO DA PRAÇA LOURIVAL CAETANO NO BAIRRO DA IMACULADA NO MUNICÍPIO DE BAYEUX/PB

TIPO: MENOR PREÇO GLOBAL POR LOTE

Declaro para os devidos fins que mantereí nos serviços um Engenheiro Civil corresponsável na gerência dos serviços, na qual serão indicados o nome e o número da inscrição do mesmo junto ao CREA, cujo nome deverá constar na Anotação de Responsabilidade Técnica (ART) relativa à obra objeto da presente licitação, devendo o referido Engenheiro assinar em conjunto concordando com a sua indicação.



CPL - Comissão
Permanente de Licitação
BAYEUX
GOVERNO MUNICIPAL



ESTADO DA PARAÍBA
PREFEITURA MUNICIPAL DE BAYEUX
COMISSÃO PERMANENTE DE LICITAÇÃO

ANEXO VIII – MODELO DE DECLARAÇÃO DE VISITA

CPL Comissão
Permanente de Licitação
BAYEUX
GOVERNO MUNICIPAL



ESTADO DA PARAÍBA
PREFEITURA MUNICIPAL DE BAYEUX
COMISSÃO PERMANENTE DE LICITAÇÃO

À
PREFEITURA MUNICIPAL DE BAYEUX
COMISSÃO PERMANENTE DE LICITAÇÃO

Referência:

TOMADA DE PREÇOS N° 00005/2020 – PMBEX

PROCESSO ADMINISTRATIVO N° 00012/2020 – PMBEX

OBJETO: CONTRATAÇÃO DE EMPRESA ESPECIALIZADA PARA CONSTRUÇÃO DA PRAÇA LOURIVAL CAETANO NO BAIRRO DA IMACULADA NO MUNICÍPIO DE BAYEUX/PB

TIPO: MENOR PREÇO GLOBAL POR LOTE

VISITA TÉCNICA

Ref.: (Identificação da Licitação)

1. Razão Social da Empresa /CNPJ/SEDE
2. Representante: Nome; CPF; RG; Profissão; Residência.

A licitante acima denominada, por seu representante abaixo assinado, **DECLARA** que visitou o local de obra, objeto da **TOMADA DE PREÇOS N° 00005/2020 – PMBEX**, asseverando que tomou conhecimento de todas as nuances, especificidades e interfaces que, direta ou indiretamente, possam interferir no planejamento e execução dos serviços propostos, assim como de todas as informações e demais condições que digam respeito ao local da obra e sua execução, de tal modo que se acha em condições de apresentar a proposta comercial respectiva.

Bayeux,



ESTADO DA PARAÍBA
PREFEITURA MUNICIPAL DE BAYEUX
COMISSÃO PERMANENTE DE LICITAÇÃO

ANEXO IX –
MODELO DE
DECLARAÇÃO DE
NÃO VISITA

CPL Comissão
Permanente de Licitação
BAYEUX
GOVERNO MUNICIPAL



ESTADO DA PARAÍBA
PREFEITURA MUNICIPAL DE BAYEUX
COMISSÃO PERMANENTE DE LICITAÇÃO

À
PREFEITURA MUNICIPAL DE BAYEUX
COMISSÃO PERMANENTE DE LICITAÇÃO

Referência:

TOMADA DE PREÇOS Nº 00005/2020 – PMBEX

PROCESSO ADMINISTRATIVO Nº 00012/2020 – PMBEX

OBJETO: CONTRATAÇÃO DE EMPRESA ESPECIALIZADA PARA CONSTRUÇÃO DA PRAÇA LOURIVAL CAETANO NO BAIRRO DA IMACULADA NO MUNICÍPIO DE BAYEUX/PB

TIPO: MENOR PREÇO GLOBAL POR LOTE

MODELO DE DECLARAÇÃO DE NÃO VISITA TÉCNICA

Ref.: (Identificação da Licitação)

1. Razão Social da Empresa /CNPJ/SEDE

2. Representante: Nome; CPF; RG; Profissão; Residência.

Declaro sob as penalidades da lei, que optei por não realizar visita técnica e que tenho pleno conhecimento das condições e peculiaridades inerentes à natureza dos trabalhos, e sobre o local do serviço, que assumo total responsabilidade por essa declaração, ficando impedido(a), no futuro, de pleitear por força do conhecimento declarado, quaisquer alterações contratuais, de natureza técnica e/ou financeira, ou quaisquer desconhecimento de causa referente ao objeto licitado.

.....
(data)

.....
(Representante Legal)

CPL - Comissão
Permanente de Licitação
BAYEUX
GOVERNO MUNICIPAL



ESTADO DA PARAÍBA
PREFEITURA MUNICIPAL DE BAYEUX
COMISSÃO PERMANENTE DE LICITAÇÃO

ANEXO X –
MODELO DE
DECLARAÇÃO DO
ART. 9º
BAYEUX
GOVERNO MUNICIPAL



ESTADO DA PARAÍBA
PREFEITURA MUNICIPAL DE BAYEUX
COMISSÃO PERMANENTE DE LICITAÇÃO

À
PREFEITURA MUNICIPAL DE BAYEUX
COMISSÃO PERMANENTE DE LICITAÇÃO

Referência:

TOMADA DE PREÇOS Nº 00005/2020 – PMBEX

PROCESSO ADMINISTRATIVO Nº 00012/2020 – PMBEX

OBJETO: CONTRATAÇÃO DE EMPRESA ESPECIALIZADA PARA CONSTRUÇÃO DA PRAÇA LOURIVAL CAETANO NO BAIRRO DA IMACULADA NO MUNICÍPIO DE BAYEUX/PB

TIPO: MENOR PREÇO GLOBAL POR LOTE

MODELO DE DECLARAÇÃO QUE NÃO INCIDE NAS VEDAÇÕES DO art. 9º da Lei de licitações.

Ref.: (Identificação da Licitação).

Eu,....., RG nº, CPF Nº....., Representante Legal da empresa, CNPJ nº, DECLARO que conforme o art. 9º da Lei nº 8.666/1993, ESTA EMPRESA NÃO está inserida em nenhuma das vedações constantes no mencionado artigo.

.....
(data)

.....
(Representante Legal)

CPL - Comissão
Permanente de Licitação
BAYEUX
GOVERNO MUNICIPAL



ESTADO DA PARAÍBA
PREFEITURA MUNICIPAL DE BAYEUX
COMISSÃO PERMANENTE DE LICITAÇÃO

ANEXO XI –
MODELO DE
DECLARAÇÃO
ME/EPP

CPL - Comissão
Permanente de Licitação

BAYEUX
GOVERNO MUNICIPAL



ESTADO DA PARAÍBA
PREFEITURA MUNICIPAL DE BAYEUX
COMISSÃO PERMANENTE DE LICITAÇÃO

À
PREFEITURA MUNICIPAL DE BAYEUX
COMISSÃO PERMANENTE DE LICITAÇÃO

Referência:

TOMADA DE PREÇOS Nº 00005/2020 – PMBEX

PROCESSO ADMINISTRATIVO Nº 00012/2020 – PMBEX

OBJETO: CONTRATAÇÃO DE EMPRESA ESPECIALIZADA PARA CONSTRUÇÃO DA PRAÇA LOURIVAL CAETANO NO BAIRRO DA IMACULADA NO MUNICÍPIO DE BAYEUX/PB

TIPO: MENOR PREÇO GLOBAL POR LOTE

MODELO DE DECLARAÇÃO DE EPP/ME

Ref.: (Identificação da Licitação)

Eu,....., RG nº, CPF Nº....., Representante Legal da empresa, CNPJ nº, DECLARO que a licitante é (EPP ou ME), estando habilitada a gozar dos benefícios previstos no Capítulo V da Lei Complementar nº 123/2006. Para fazer prova da referida condição, apresento (cópia do Termo de Opção do SIMPLES, ou LUCRO PRESUMIDO expedido pela Receita Federal, ou Certidão expedida pela Junta Comercial do local da sede da licitante), conforme documento anexo.

.....
(data)

.....
(Representante Legal)



ESTADO DA PARAÍBA
PREFEITURA MUNICIPAL DE BAYEUX
COMISSÃO PERMANENTE DE LICITAÇÃO

ANEXO XII –
MODELO DE
DECLARAÇÃO DE
INTEIRA
RESPONSABILIDADE



ESTADO DA PARAÍBA
PREFEITURA MUNICIPAL DE BAYEUX
COMISSÃO PERMANENTE DE LICITAÇÃO

À
PREFEITURA MUNICIPAL DE BAYEUX
COMISSÃO PERMANENTE DE LICITAÇÃO

Referência:

TOMADA DE PREÇOS Nº 00005/2020 – PMBEX

PROCESSO ADMINISTRATIVO Nº 00012/2020 – PMBEX

OBJETO: CONTRATAÇÃO DE EMPRESA ESPECIALIZADA PARA CONSTRUÇÃO DA PRAÇA LOURIVAL CAETANO NO BAIRRO DA IMACULADA NO MUNICÍPIO DE BAYEUX/PB

TIPO: MENOR PREÇO GLOBAL POR LOTE

MODELO DE DECLARAÇÃO DE INTEIRA RESPONSABILIDADE

Ref.: (Identificação da Licitação)

Eu,....., RG nº, CPF Nº....., Representante Legal da empresa, CNPJ nº, DECLARO que assumo inteira responsabilidade pela execução das obras objeto deste Edital, e que se sujeita às especificações técnicas.

.....
(data)

.....
(Representante Legal)

CPL - Comissão
Permanente de Licitação
BAYEUX
GOVERNO MUNICIPAL



ESTADO DA PARAÍBA
PREFEITURA MUNICIPAL DE BAYEUX
COMISSÃO PERMANENTE DE LICITAÇÃO

ANEXO XIII –
MODELO DE
DECLARAÇÃO DE
QUE DISPORÁ DE
PESSOAL TÉCNICO

CPL - Comissão
Permanente de Licitação

BAYEUX
GOVERNO MUNICIPAL



ESTADO DA PARAÍBA
PREFEITURA MUNICIPAL DE BAYEUX
COMISSÃO PERMANENTE DE LICITAÇÃO

À
PREFEITURA MUNICIPAL DE BAYEUX
COMISSÃO PERMANENTE DE LICITAÇÃO

Referência:

TOMADA DE PREÇOS Nº 00005/2020 – PMBEX

PROCESSO ADMINISTRATIVO Nº 00012/2020 – PMBEX

OBJETO: CONTRATAÇÃO DE EMPRESA ESPECIALIZADA PARA CONSTRUÇÃO DA PRAÇA LOURIVAL CAETANO NO BAIRRO DA IMACULADA NO MUNICÍPIO DE BAYEUX/PB

TIPO: MENOR PREÇO GLOBAL POR LOTE

Ref.: (Identificação da Licitação)

Declaro que, se considerado adjudicatário do objeto da presente licitação, disporá de pessoal técnico para a execução dos serviços de competência reconhecida.



CPL - Comissão
Permanente de Licitação
BAYEUX
GOVERNO MUNICIPAL



ESTADO DA PARAÍBA
PREFEITURA MUNICIPAL DE BAYEUX
COMISSÃO PERMANENTE DE LICITAÇÃO

ANEXO XIV – MODELO DE DECLARAÇÃO DE QUE RECEBEU DOCUMENTOS

BAYEUX
GOVERNO MUNICIPAL



ESTADO DA PARAÍBA
PREFEITURA MUNICIPAL DE BAYEUX
COMISSÃO PERMANENTE DE LICITAÇÃO

À
PREFEITURA MUNICIPAL DE BAYEUX
COMISSÃO PERMANENTE DE LICITAÇÃO

Referência:

TOMADA DE PREÇOS Nº 00005/2020 – PMBEX

PROCESSO ADMINISTRATIVO Nº 00012/2020 – PMBEX

OBJETO: CONTRATAÇÃO DE EMPRESA ESPECIALIZADA PARA CONSTRUÇÃO DA PRAÇA LOURIVAL CAETANO NO BAIRRO DA IMACULADA NO MUNICÍPIO DE BAYEUX/PB

TIPO: MENOR PREÇO GLOBAL POR LOTE

MODELO DE DECLARAÇÃO DE CIÊNCIA PARA CUMPRIMENTO DAS OBRIGAÇÕES
OBJETO DA LICITAÇÃO

Ref.: (Identificação da Licitação)

Eu,....., RG nº, CPF Nº....., Representante Legal da empresa, CNPJ nº, DECLARO que tomei conhecimento de todas as informações e das condições, bem como recebi todos os documentos necessários para o cumprimento das obrigações objeto da Licitação, nos termos do art. 30, III, da Lei nº 8.666/1993.

.....
(data)

.....
(Representante Legal)



ESTADO DA PARAÍBA
PREFEITURA MUNICIPAL DE BAYEUX
COMISSÃO PERMANENTE DE LICITAÇÃO

ANEXO XV – MODELO DE DECLARAÇÃO DE RESPONSÁVEL TÉCNICO

COMISSÃO
Permanente de Licitação
BAYEUX
GOVERNO MUNICIPAL



ESTADO DA PARAÍBA
PREFEITURA MUNICIPAL DE BAYEUX
COMISSÃO PERMANENTE DE LICITAÇÃO

À
PREFEITURA MUNICIPAL DE BAYEUX
COMISSÃO PERMANENTE DE LICITAÇÃO

Referência:

TOMADA DE PREÇOS Nº 00005/2020 – PMBEX

PROCESSO ADMINISTRATIVO Nº 00012/2020 – PMBEX

OBJETO: CONTRATAÇÃO DE EMPRESA ESPECIALIZADA PARA CONSTRUÇÃO DA PRAÇA LOURIVAL CAETANO NO BAIRRO DA IMACULADA NO MUNICÍPIO DE BAYEUX/PB

TIPO: MENOR PREÇO GLOBAL POR LOTE

MODELO DE DECLARAÇÃO DO RESPONSÁVEL TÉCNICO

Ref.: (Identificação da Licitação)

Eu,, registro no CREA ou CAU nº, fica definida a minha concordância como Responsável Técnico da empresa, para a execução dos serviços objeto desta licitação, permanecendo à disposição dos serviços durante o horário de execução dos mesmos.

.....
(data)

.....
(responsável técnico)

CPL - Comissão
Permanente de Licitação
BAYEUX
GOVERNO MUNICIPAL



ESTADO DA PARAÍBA
PREFEITURA MUNICIPAL DE BAYEUX
COMISSÃO PERMANENTE DE LICITAÇÃO

TOMADA DE PREÇOS Nº 00005/2020 – PMBEX



ANEXOS AO EDITAL

CPL - Comissão
Permanente de Licitação

BAYEUX
GOVERNO MUNICIPAL



Secretaria de
Planejamento,
Ciência e Tecnologia

BAYEUX
GOVERNO MUNICIPAL

MEMORIAL DESCRITIVO E ESPECIFICAÇÕES TÉCNICAS

RELATIVO AO PROJETO URBANÍSTICO DA PRAÇA
LOURIVAL CAETANO NA CIDADE DE BAYEUX,
PARAÍBA.

BAYEUX/ PB

03/01/2020

1. CONCEITUAÇÃO DA PROPOSTA

O projeto urbanístico para elaboração da Praça Lourival Caetano no Município de Bayeux, Paraíba, foi desenvolvido para designar um espaço público para os seus usuários objetivando criar uma ambiência agradável para o uso salutar e coletivo da mesma. Nesse sentido, foi planejado um espaço propício para essas características, para uma melhor interação e vivência da população bayeuxense.

O projeto arquitetônico visa apresentar os elementos gráficos e textuais necessários para a intervenção no espaço público. Foi elaborado de acordo com as diretrizes fornecidas pela Prefeitura Municipal, respeitadas as normas e legislação municipais vigentes, e é parte integrante da proposta geral para toda a área.

Sendo assim, foram definidos os espaços para passeio de pedestre, contemplação da praça e seus elementos, além de espaços para a prática de esportes e brincadeiras. A pavimentação atribuída para esse espaço proporcionou uma circulação dinâmica e harmoniosa, visando a utilização de toda a praça.

O projeto apresenta um espaço público que une diversas funções, sendo conjuntas ou não, encaminhando assim por várias vertentes como: funcionalidade, estética, acessibilidade, entre outras atividades. Tem como objetivos específicos implantar espaços verdes para pessoas, garantindo acessibilidade ao espaço para todos os públicos, promover interação social, inserir equipamentos de ginástica que possam contribuir para uma melhor qualidade de vida e saúde e brinquedos para as crianças.

O projeto de intervenção teve como elementos balizadores as diretrizes fornecidas pela Prefeitura Municipal e o diagnóstico levantado pela equipe técnica realizado em etapa preliminar.

O diagnóstico teve como objetivo levantar as condições gerais da área e avaliar o contexto de inserção de forma a fundamentar ainda mais o projeto no espaço público. Com base neste levantamento, procurou-se atender a carência da cidade em relação a áreas urbanizadas com qualidade.

2. APRESENTAÇÃO

Essas especificações técnicas têm como objetivo estabelecer as bases fundamentais que nortearão a execução das obras da **CONSTRUÇÃO DA PRAÇA LOURIVAL CAETANO**, localizada no Bairro da Imaculada, no Município de Bayeux, Paraíba.

Sendo assim, esse documento complementa o projeto arquitetônico e tem por finalidade fornecer subsídios relativos a quantidades, referências, especificações e formas de execução dos serviços que envolverão o projeto já mencionado.

3. CONSIDERAÇÕES PRELIMINARES

3.1 MATERIAIS

Todos os materiais serão novos, de excelente qualidade, satisfazendo as normas da ABNT – Associação Brasileira de Normas Técnicas assim como todas as condições estipuladas nesse documento, só podendo ser empregados, portanto, após submetidos a aprovação pelo órgão fiscalizador do município.

Produtos com equivalência técnica aos aqui especificados poderão ser utilizados com a explícita autorização dos autores do projeto, por escrito, desde que tenham as mesmas características e de aspecto final, permanecendo a responsabilidade pelos mesmos com a CONTRATADA.

As argamassas deverão ser preparadas com a utilização de betoneiras, não sendo permitidas, portanto, a mistura de forma manual. As proporções dos materiais obedecerão ao resultado do estudo de dosagem, utilizando-se, como medida, a respectiva padiola para cada material.

No caso da inexistência do estudo da dosagem, as dimensões internas das padiolas serão de 0,45 x 0,35 m e 0,30 m de altura.

O órgão fiscalizador poderá solicitar a execução de ensaios específicos, objetivando o emprego dos respectivos materiais.

2.2 EQUIPAMENTOS

A CONTRATADA fornecerá todo o material e equipamento necessário à execução da obra.

Serão utilizados equipamentos adequados conforme as finalidades a que se destinam, apresentando sempre perfeitas condições de funcionamento.

2.3 EXECUÇÃO DOS SERVIÇOS

Os serviços contratados serão executados, rigorosamente, de acordo com as exigências contidas nesse documento e com as Normas Técnicas aplicáveis a cada caso.

Na execução dos serviços deverá haver precauções contra quaisquer riscos ou acidentes com o próprio pessoal da CONTRATADA e com terceiros, razão pela qual deverão ser tomadas, entre outras, as seguintes providências:

- ✓ Isolar os locais de trabalho de modo a se evitar queda de pessoas, veículos ou animais;
- ✓ Deixar, sempre que possível, os logradouros, livres para o trânsito ou passagem, com a largura máxima permitida pelo serviço;
- ✓ Deixar passagem livre e devidamente protegida para pedestres e, sempre que possível, livrar acessos às propriedades de terceiros;
- ✓ Usar sinalização, constituída por cavaletes e placas de advertência a necessidade de possíveis desvios de tráfego, a uma distância de pelo menos 50 metros da obra;
- ✓ Observar, com a devida antecedência, a necessidade de possíveis desvios de tráfego a fim de que sejam tomadas, em tempo hábil, providências junto aos órgãos competentes.

Todos os trabalhos que não satisfaçam as condições contratuais serão impugnados pela FISCALIZAÇÃO, ficando a CONTRATADA obrigada a demolir e a refazer os referidos trabalhos logo após recebimento do comunicado de impugnação, ficando por sua conta exclusiva, as despesas decorrentes dessas providências.

2.4 SEGURANÇA NO TRABALHO

Será observada, rigorosamente, a legislação em vigor sobre segurança no trabalho, bem como as normas e instruções pertinentes estabelecidas pela Prefeitura Municipal de Bayeux.

Todo o pessoal engajado na execução da obra deverá utilizar os equipamentos de proteção individual específicos para cada atividade realizada, as propriedades públicas e privadas deverão ser protegidas contra eventuais danos ocasionados em decorrência da execução da obra.

2.5 FISCALIZAÇÃO E CONTRATADA

A fiscalização é preposto direto da Prefeitura Municipal de Bayeux junto às obras e dará as instruções para execução dos serviços, podendo rejeitar os processos de execução que não estiverem em conformidade com as normas e venham colocar em risco a qualidade e segurança da obra e execução do projeto.

Toda liberação será tomada à vista do conteúdo destas especificações. Os casos omissos serão resolvidos mediante ao órgão fiscalizador. As dúvidas suscitadas na interpretação do Projeto e das Especificações serão encaminhadas, inicialmente, à fiscalização que, caso julgue necessário, consultará o setor de projetos responsável pela criação do mesmo.

Será mantido no escritório da construção um **Livro de Ocorrências** onde serão anotados, pela CONTRATADA e pela FISCALIZAÇÃO todos os fatos que interfiram no desenvolvimento dos trabalhos.



Consideram-se como parte integrante destas Especificações, as instruções registradas no Livro de Ocorrências concernentes a serviços, materiais, equipamentos e mão-de-obra.

Fica aqui registrado que a CONTRATADA facilitará ao pessoal da FISCALIZAÇÃO livre e seguro acesso ao canteiro de obras.

A obra deve ser executada obedecendo aos cálculos, desenhos, memórias justificativas do projeto e a estas Especificações.

No caso de divergências entre os elementos do Projeto, serão observados os seguintes critérios:

- ✓ As cotas assinaladas prevalecerão sobre as sobre as respectivas dimensões em escala;
- ✓ Os desenhos de maior escala prevalecerão sobre os de menor escala;
- ✓ Em outras divergências prevalecerá a interpretação da FISCALIZAÇÃO;
- ✓ Os casos omissos serão decididos pela FISCALIZAÇÃO ou pela instância superior, se necessário for.

4. PROJETOS

Os projetos de arquitetura e urbanismo são de responsabilidade da PREFEITURA MUNICIPAL DE BAYEUX, obedecendo às normas da ABNT e constando de Projetos, Especificações Técnicas e demais peças técnicas necessárias ao perfeito entendimento dos serviços, cuja execução está prevista no contrato.

5. SERVIÇOS PRELIMINARES

5.1 LICENÇAS, TAXAS E PLACAS

Todos os pagamentos de taxas e licenças serão de responsabilidade da CONTRATADA.

A placa indicativa com características da obra de acordo com o modelo fornecido pela Prefeitura Municipal de Bayeux. Enquanto durar a execução da

obra deverá estar afixada em local visível, em chapa metálica, nas dimensões e modelos recomendados pela Prefeitura (imagem 01). O material é em chapa de aço galvanizado, e a área da mesma é de 10 m², e terá dimensões de 4,00 m x 2,50 m (comprimento x altura). O lastro será feito em concreto magro, no traço 1:4,5:4,5 (cimento : areia média : brita 1), preparado mecanicamente.

A placa deverá conter, além dos dados indicados na imagem 01, as atividades específicas pelas quais os profissionais se responsabilizam os títulos, número das carteiras profissionais e região dos registros e ainda o nome da empresa executora da obra, de acordo com o seu registro no CREA.



Imagem 01: Modelo de Placa de Obra. Fonte: Prefeitura Municipal de Bayeux, 2019.

5.2 MOBILIZAÇÃO

Consiste no conjunto de providências a serem adotadas visando o início das obras. Estão incluídos nesse serviço a localização, o preparo e a disponibilização, no local da obra, de todos os equipamentos, materiais e instalações necessárias à execução dos serviços contratados.

Também estarão incluídas as instalações elétricas, hidrossanitárias e de prevenção contra incêndios, convenientemente projetadas para o atendimento de todo o canteiro de obras, bem como o preparo dos acessos e das vias de circulação interna, e a drenagem superficial da área.

5.3 ADMINISTRAÇÃO LOCAL DA OBRA

Durante a realização dos serviços, a CONTRATADA manterá, no local da obra, profissionais qualificados na área de engenharia com a finalidade de assegurar o perfeito desempenho na execução das tarefas inerentes ao objeto do CONTRATO.

5.4 LIMPEZA DO TERRENO

A limpeza do terreno consistirá na remoção da cobertura vegetal, destocamentos, solos orgânicos, entulhos e todo o material indesejável inexistente no canteiro de obras, impeditivos à implantação do empreendimento, realizado mecanicamente ou manualmente de acordo com o serviço realizado.

5.5 ISOLAMENTO DE OBRA COM TELA PLÁSTICA

O isolamento da obra será realizado com tela plástica de malha 5 mm e estrutura em madeira pontaleada. O mesmo será construído nos limites do terreno com a via pública ou propriedades vizinhas.

5.6 INSTALAÇÕES PROVISÓRIAS

Antes do início da obra propriamente dita, serão executadas as instalações provisórias que forem julgadas necessárias ditadas pelas características das atividades executadas, sendo elas:

- ✓ Container metálico, com dimensões de 2,20 x 6,20 m e altura de 2,50 m para escritório completo/ armazenamento de ferramentas;
- ✓ Instalações provisórias de água e energia elétrica.

Após a jornada normal de trabalho diário ou em caso de interrupção da obra, a CONTRATADA manterá a vigilância contínua nos canteiros, de modo a garantir plena segurança e proteção às instalações.

5.7 DEMOLIÇÕES E RETIRADAS

As demolições e retiradas serão executadas, de forma a não causarem danos à terceiros ou às estruturas que não sejam objeto dos serviços.

Os serviços de demolição e retirada serão complementados pela remoção, que consiste no transporte do material até o local de descarga em veículo apropriado, e devem ser descartados em local adequado.

Os materiais a serem demolidos e removidos deverão ser previamente umedecidos pra reduzir a formação de poeira.

Todo o material proveniente da limpeza vegetal deverá ser transportado para o aterro sanitário.

5.8 LOCAÇÃO

A locação será executada com instrumentos a partir dos pontos (alturas de nível) fornecidos em projeto.

A locação da obra será de inteira responsabilidade da CONTRATADA e deverá obedecer, rigorosamente, às cotas e demais elementos indicados no projeto, sendo executada por pessoal devidamente habilitado.

Quando necessário, será executado, um gabarito contínuo de madeira, formado por guias de tábuas de 2,5 cm por 23 cm, perfeitamente nivelado, onde devem ser colocados pregos na direção dos eixos de paredes ou pilares, fixos em barrotes de 3" x 3", a uma altura mínima de 0,60 m, estando os barrotes fortemente fincados ao solo e mantendo um afastamento de 1,00 m entre si.

Todo e qualquer erro de cota e/ ou alinhamento será de inteira responsabilidade da CONTRATADA, ficando a mesma na obrigação de executar as devidas correções, mesmo que para isso sejam necessárias demolições de serviços já concluídos.

Após as marcações nos alinhamentos e pontos de nível, a CONTRATADA comunicará À FISCALIZAÇÃO, a qual fará as aferições que julgar oportunas.

Somente a FISCALIZAÇÃO poderá aprovar ou não qualquer modificação proposta pela contratada.

6. MOVIMENTO DE TERRA

6.1 ESCAVAÇÃO MANUAL

Para a fundação de alvenaria de elevação as cavas terão dimensões mínimas de 0,40 x 0,60 m e deverão aprofundar-se até solo firme, quando for o caso.

Quando se fizer necessário, serão esgotadas, manual ou mecanicamente, as águas que porventura penetrarem nas referidas cavas, com despesas a custo da CONTRATADA.

6.2 BOTA-FORA

Todo o material excedente das escavações será removido para fora da obra (Usiben – Usina de Beneficiamento de Resíduos Sólidos, em João Pessoa).

A carga será feita manual ou mecanicamente e o bota-fora, por caminhão basculante de 6 m³.

6.3 EXECUÇÃO DE ATERRO MECANIZADO

São indicados os seguintes tipos de equipamentos para execução do aterro mecanizado: escavadeira hidráulica sobre esteiras, carro tanque com distribuidor de água e rolos compactadores de solos de percussão (soquete) com motor a gasolina 4 tempos, com potência de 4 CV.

A execução do aterro compreende as operações de mistura e pulverização, umedecimento ou secagem dos materiais na pista, bem como o espalhamento, compactação e acabamento na pista devidamente preparada na

largura desejada, nas quantidades que permitam, após a compactação, atingir a espessura final conforme o projeto.

7. PAVIMENTAÇÃO

7.1 REGULARIZAÇÃO E COMPATAÇÃO MANUAL

O terreno natural receberá uma regularização mecânica ou manual. Com o objetivo de conformação das superfícies com as cotas de projeto. Após a regularização, será feita a compactação mecanicamente, e o apiloamento, com a utilização de compactador de placa.

7.2 PAVIMENTO COM BLOCOS INTERTRAVADOS

Em locais indicados no projeto de arquitetura serão construídos pavimentos em blocos de concreto intertravado, com as dimensões de **20 x 10 x 06 cm**, com **Fck = 35 Mpa**, nas cores indicadas no projeto arquitetônico, obedecendo as seguintes recomendações:

- ✓ O material da base deverá ser compactado com rolo pé de carneiro ou compactadores manuais, de modo a resultar uma superfície regularizada e em conformidade com as cotas do projeto;
- ✓ O pavimento intertravado deverá ter, obrigatoriamente, contenções laterais que evitem os deslizamentos dos blocos, seja pelos procedimentos de compactação durante a construção, seja pelo tráfego durante a vida útil, mantendo a continuidade da camada de blocos, evitando a separação entre eles e a perda do intertravamento;
- ✓ O confinamento deverá ser constituído antes do lançamento da camada de areia de assentamento dos blocos de concreto, de maneira a colocar a areia e os blocos dentro de uma caixa, cujo fundo é uma superfície compactada da base e as paredes são as estruturas de confinamento: meios-fios em concreto pré-moldado;
- ✓ As operações de assentamento do piso compreendem os seguintes serviços:
 - ✓ Espalhamento e sarrafeamento do lastro de areia, com espessura de 6,0 cm;

- ✓ Colocação dos blocos pré-moldados de concreto;
- ✓ Recortes por processo mecanizado (serra elétrica) quando necessário;
- ✓ Pré-compactação do piso colocado;
- ✓ Colocação e espalhamento de areia fina para rejuntamento e compactação final.

Todos esses serviços serão obrigatoriamente executados por profissionais capazes para que os resultados obtidos sejam plenamente satisfatórios e estejam inteiramente de acordo com os detalhes indicados no projeto de arquitetura.

6.3 MEIO-FIO

Os meios-fios serão em concreto pré-moldado, de boa qualidade.

Serão assentes em cavas de fundação previamente compactadas, deverão ter suas arestas rigorosamente alinhadas com o estabelecido em projeto (trecho reto ou curvo) e serão rejuntados com argamassa de cimento e areia, no traço 1:3.

Os meios-fios deverão possuir as seguintes dimensões mínimas (comprimento x base inferior x base superior x altura):

- ✓ Comprimento: 1,00 m;
- ✓ Base inferior: 0,15 m;
- ✓ Base superior: 0,13 m;
- ✓ Altura: 0,30 m.

OBS: A altura do meio-fio sobre o pavimento deverá ser de 15 cm e deve receber uma pintura a cal, em duas demãos.

6.4 ACESSIBILIDADE

Todas as rampas terão inclinação máxima de 8,33%, grantindo assim, a acessibilidade de todos ao espaço.

7 MINICAMPO DE AREIA

7.1 LASTRO DE AREIA

Na quadra de areia será executado um lastro de areia totalmente isenta de impurezas, com espessura de 20 cm.

7.2 ALAMBRADO

No minicampo de areia serão colocados alambrados, obedecendo aos detalhes indicados no projeto de arquitetura, com as seguintes especificações:

- ✓ Tubos verticais de ferro galvanizado, com \varnothing 2", espaçados de 2,00 m (as áreas nas quais esse espaçamento é menor está definida em detalhe da planta arquitetônica), chumbados nos pilaretes de concreto armado;
- ✓ Travejamento horizontal, com tubos de ferro galvanizado, com \varnothing 1 ½", espaçados no máximo a cada 2,00 m;
- ✓ Tela do arame galvanizado nº 14 e malha de 3", revestida em PVC;
- ✓ Tubo horizontal de ferro galvanizado, com \varnothing 1 ½", colocado na parte inferior para ancoragem da tela do alambrado;
- ✓ Todos os componentes metálicos receberão um tratamento anticorrosivo.

7.3 MURETA DO ALAMBRADO

No minicampo de areia serão construídas muretas para assentamento de alambrados, com as seguintes especificações:

- ✓ Fundação em alvenaria de pedra argamassada, com 0,40 x 0,40 m (largura e profundidade);
- ✓ Fundação em alvenaria de embasamento com tijolo cerâmico de uma vez, altura de acordo com a necessidade;
- ✓ Pilaretes de concreto armado, seção 0,20 x 0,20 m, $F_{ck} = 25$ MPa, espaçados de 2,00 M, salvo em alguns casos como determina o projeto arquitetônico esse espaçamento é menor;

- ✓ Cinta de concreto armado, seção 0,15 x 0,15 m, Fck = 25 Mpa, deverá ser instalada na parte superior da mureta;
- ✓ Alvenaria de tijolos cerâmicos, de meia vez, espessura de 14 cm;
- ✓ Chapisco: todas as superfícies lisas, tais como paredes, concretos e outros elementos construtivos serão chapiscadas com argamassa no traço 1:3 (cimento e areia média), com espessura de 0,5 cm. As superfícies a chapiscar deverão ser limpas e abundantemente molhadas antes do início da operação;
- ✓ Emboço ou massa única: a massa única deverá ser regularizada e desempenada a régua de alumínio, com espessura de 2,0 cm e parâmetros perfeitamente planos, não sendo toleradas quaisquer ondulações ou desigualdade de alinhamento da superfície. Será utilizada argamassa de cimento, cal e areia no traço 1:8;
- ✓ Chapim de concreto: sobre a mureta do alambrado serão colocados chapins de concreto pré-moldado, assentados com argamassa de cimento e areia, no traço 1:3, com espessura de 5,0 cm;
- ✓ Pintura com tinta acrílica na cor cinza claro, em duas demãos. As superfícies a pintar deverão ser limpas antes do início da operação. Antes da aplicação da pintura, deve ser aplicado fundo selador.

7.4 ARQUIBANCADA

7.4.1 FUNDAÇÕES – RADIER

Será construída uma laje em concreto usinado, Fck = 25 Mpa, com armação em tela soldada com espessura de 12 cm, formas, sobre o solo nivelado, e lona plástica, obedecendo as seguintes recomendações:

- ✓ O material da base deverá ser compactado com compactadores manuais ou mecânicos de modo a resultar uma superfície regularizada e conformada com as cotas do projeto;
- ✓ As operações de construção do piso compreendem os seguintes serviços: nivelamento e compactação do solo, no qual será lançada uma

lona plástica na espessura de 150 Micra, e em seguida a tela de aço soldada nervurada, CA-60, Q-196.

Após estes serviços serão colocadas as formas e lançado o concreto usinado $F_{ck} = 25$ Mpa, vibrado com régua ou vibrador mecânico. Todos esses serviços serão obrigatoriamente executados por profissionais capazes para que os resultados obtidos sejam plenamente satisfatórios e estejam inteiramente de acordo com os detalhes indicados no projeto de arquitetura.

Após a conclusão da fundação em radier, será feita a pintura de impermeabilização em tinta à base de resina epóxi com alcatrão, em duas demãos. Esta pintura deverá cobrir toda a superfície do radier e suas laterais.

7.4.2 ALVENARIAS

As alvenarias serão executadas em obediência às dimensões e alinhamentos indicados no projeto, utilizando tijolos cerâmicos de oito furos com as seguintes dimensões:

- ✓ Alvenaria de vedação e tijolo cerâmico furado de 9 x 19 x 19 cm, de boa qualidade, assentados em toda a base da arquibancada.

Os tijolos deverão ser abundantemente molhados antes da sua colocação, para melhor aderência da argamassa. As juntas terão espessura máxima de 1,5 cm e deverão ser rebaixadas a colher.

Serão assentados com argamassa no traço 1:2:8 (cimento, cal e areia média).

7.4.3 CHAPISCO

Todas as superfícies lisas, referentes as paredes serão chapiscadas com argamassa no traço 1:3 (cimento e areia média), com espessura de 0,5 cm.

As superfícies a chapiscar deverão ser limpas e abundantemente molhadas antes do início da operação.

7.4.4 EMBOÇO OU MASSA ÚNICA

A massa única deverá ser regularizada e desempenada a régua de alumínio, com espessura máxima de 2,0 cm e parâmetros perfeitamente planos, não sendo toleradas quaisquer ondulações ou desigualdade de alinhamento de superfície.

Será utilizada argamassa de cimento, cal e areia no traço 1:2:8.

7.4.5 PINTURA

Em toda a arquibancada, com exceção do assento dos bancos que será em placa de concreto armado, será aplicada na superfície, tinta esmalte sintético acetinado na cor grafite (duas demãos).

7.5 PLACAS DE CONCRETO PARA INSTALAÇÃO DE EQUIPAMENTOS PARA ACADEMIA AO AR LIVRE

A CONTRATADA construirá 09 (nove) placas em concreto armado, moldadas nas dimensões 2 x 2 m, de espessura 12 cm, locadas conforme projeto de arquitetura, para instalação desses equipamentos.

8 PINTURA

Sobre o reboco novo dos muros já existentes será aplicado uma demão de selador acrílico. Após a secagem, será aplicada a pintura com tinta látex acrílica, em duas demãos, na cor indicada no projeto de arquitetura.

9 ESTRUTURAS EM CONCRETO

9.4 CONCRETAGEM (BETONEIRA)

O diâmetro máximo do agregado graúdo deve ser menor $\frac{1}{4}$ que a menor dimensão da peça.

Não será permitido o uso da areia com teor de argila, devendo ser precedido da lavagem da mesma, caso haja dificuldade na obtenção de um agregado miúdo de boa qualidade.

A dosagem do concreto será feita com utilização de padiolas, previamente dimensionadas, para atender o $F_{ck} = 25$ Mpa, medindo-se o cimento em peso e os agregados em volume.

Em qualquer caso, o consumo mínimo de cimento será de 300 kg/m^3 de concreto.

A porcentagem de agregado miúdo no volume total do agregado, antes da mistura, deverá estar compreendida entre 30% e 50%. O amassamento será mecânico.

A porcentagem de agregado miúdo no volume total do agregado, antes da mistura, deverá estar compreendida entre 30% e 50%. O amassamento será mecânico, em betoneira de 600 L.

Serão sempre empregados vibradores por imersão, evitando-se o engaiolamento do agregado graúdo, falhas ou vazios nas peças.

Após a concretagem, a estrutura deverá ser protegida de secagem prematura, regando-se periodicamente a mesma durante cinco dias.

10 SERVIÇOS COMPLEMENTARES

10.4 PLANTIOS DE GRAMA E APLICAÇÃO DE TERRA VEGETAL

A área a ser recoberta com terra vegetal deverá seguir as delimitações estabelecidas em projeto, em camada nivelada, com espessura de 0,10 m. Nessa camada, deve ser usado adubo orgânico, e adubo mineral NPK.

Após a colocação da terra vegetal, será feito o plantio de grama batatais em placas, nos locais indicados no projeto de arquitetura. Esse gramado deverá ser abundantemente irrigado.

10.5 PLANTIO DE ESPÉCIES VEGETAIS

A CONTRATADA fornecerá e irá implementar em locais determinados no projeto de arquitetura, as seguintes espécies vegetais, ressaltando que essas espécies são nativas da região:

- ✓ Arvore Ipê rosa – 4 unidades;
- ✓ Plantio de arbustos ornamentais (Ixória) – 17 unidades;
- ✓ Plantio de palmeira com altura próxima a 2 metros – 4 unidades.

10.6 BANCOS EM CONCRETO ARMADO

A CONTRATADA fornecerá e irá implementar em locais determinados no projeto de arquitetura e de acordo com os detalhes, os seguintes acessórios:

- ✓ Quatro bancos de concreto com base em alvenaria de tijolos e assento em concreto armado, de dimensões 1,00 x 0,50 x 0,225 m (comprimento, largura e altura), sem encosto, com caixão em alvenaria, totalizando a altura de 0,45 m. Acabamento da base e assento em pintura com tinta acrílica, 2 demãos.

10.7 CONJUNTOS DE MESA PARA JOGOS

A CONTRATADA fornecerá e irá implementar em locais determinados no projeto de arquitetura e de acordo com os detalhes, os seguintes acessórios:

- ✓ Dois conjuntos de mesa para jogos, com 4 bancos, em alvenaria de bloco cerâmico de 1/2 vez, revestido com emboço/massa única. O conjunto é composto de 01 mesa quadrada lisa com tabuleiro para jogo de damas ou xadrez fornecida em alvenaria (1/2 vez, blocos de 9 x 19 x 19 cm) revestida com argamassa no traço 1;2:8, formando caixas e

preenchidas com concreto e tampo em concreto polido, e 4 banquetas em alvenaria revestida com argamassa formando caixas e preenchidas com concreto (peças únicas). Dimensões: Mesa: 0,80 x 0,80 m, altura - 0,65 m. Banquetas: 0,60 x 0,50 m, altura - 0,40 m.

10.8 LIXEIRAS DE COLETA SELETIVA

A CONTRATADA fornecerá e irá implementar em locais determinados no projeto de arquitetura e de acordo com os detalhes, os seguintes acessórios:

- ✓ Dois conjuntos de lixeiras de coleta seletiva, para locais externos, em fibra de vidro, com capacidade de 50 litros cada, com tampa vai e vem (basculante), referência Natural Limp, Lixlimp, Plasbox ou equivalente). A instalação das mesmas será feita da seguinte forma: serão escavadas manualmente valas de profundidade de até 1,50 m, e as lixeiras serão assentadas com concreto simples fabricado na obra, com $fck = 13,5$ Mpa, lançado nas valas e adensado.



Imagem 02 – Lixeira de coleta seletiva. Fonte: Google Images, 2019.

11 DESMOBILIZAÇÃO E LIMPEZA

11.4 DESMOBILIZAÇÃO

A desmobilização consistirá na desmontagem e retirada do canteiro de obra, de todos os equipamentos e instalações provisórias.

11.5 LIMPEZA FINAL DE OBRA

Será realizada uma cuidadosa verificação, por parte da FISCALIZAÇÃO, das perfeitas condições de funcionamento e segurança, de todas as instalações elétricas, equipamentos diversos, ferragens, etc.

Além disso, as instalações provisórias serão retiradas e todo o entulho existente será removido. Todas as áreas serão regularizadas e mantidas limpas, para a inspeção final da FISCALIZAÇÃO.

Esses serviços serão considerados indispensáveis à conclusão das obras objeto do contrato.

Bayeux, 03 de Janeiro de 2020.

Ruiana de Lima Felino
ARQUITETA E URBANISTA
CAU-PB/135410-8



ESTADO DA PARAÍBA
PREFEITURA MUNICIPAL DE BAYEUX
COMISSÃO PERMANENTE DE LICITAÇÃO

TOMADA DE PREÇOS Nº 00005/2020 – PMBEX



RELATÓRIO FOTOGRAFICO

CPL - Comissão
Permanente de Licitação

BAYEUX
GOVERNO MUNICIPAL

RELATÓRIO FOTOGRÁFICO

CONSTRUÇÃO DE PRAÇA NA RUA PLÁCIDO DE OLIVEIRA LIMA NO
BAIRRO DA IMACULADA - BAYEUX (PB)



Dayane Rodrigues Bezerra

18 de Novembro de 2019

RELATÓRIO FOTOGRÁFICO

CONSTRUÇÃO DE PRAÇA NA RUA PLÁCIDO DE OLIVEIRA LIMA NO BAIRRO DA IMACULADA - BAYEUX (PB)

OBJETIVO

Este relatório tem por objetivo apresentar a área de implantação da praça na rua Plácido Oliveira Lima no bairro da Imaculada no município de Bayeux.

IMAGENS

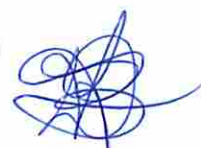



Dayane Rodrigues Bezerra
ENG. CIVIL
CREA PB 17492



ESTADO DA PARAÍBA
PREFEITURA MUNICIPAL DE BAYEUX
COMISSÃO PERMANENTE DE LICITAÇÃO

TOMADA DE PREÇOS Nº 00005/2020 – PMBEX

PLANILHA
ORÇAMENTÁRIA
RESUMIDA

BAYEUX
GOVERNO MUNICIPAL

Obra
PRAÇA LOURIVAL CAETANO

Bancos
SINAPI - 07/2019 - Paraíba
SBC - 08/2019 - Paraíba
ORSE - 05/2019 - Sergipe
SEINFRA - 026 - Ceará
SUDECAP - 04/2019 - Minas Gerais
CAEMA - 04/2018 - Maranhão

B.D.I.
22,04%

Encargos Sociais
Desonerado: 0,00%



Planilha Orçamentária Resumida

Item	Descrição	Total	Peso (%)
1	SERVIÇOS PRELIMINARES	18.080,22	12,22 %
2	DEMOLIÇÕES	512,17	0,35 %
3	MOVIMENTO DE TERRA	11.023,06	7,45 %
4	INFRAESTRUTURA	34.856,58	23,57 %
5	REVESTIMENTO	44.871,47	30,34 %
6	PINTURA	6.066,60	4,10 %
7	MOBILIÁRIO URBANO	29.195,90	19,74 %
8	PAISAGISMO	3.307,74	2,24 %

Total sem BDI
Total do BDI
Total Geral

121.236,48
26.677,26
147.913,74

Dayane Rodrigues Bezerra - CREA 17492/PB



ESTADO DA PARAÍBA
PREFEITURA MUNICIPAL DE BAYEUX
COMISSÃO PERMANENTE DE LICITAÇÃO

TOMADA DE PREÇOS Nº 00005/2020 – PMBEX



COMPOSIÇÃO BDI

CPL - Comissão
Permanente de Licitação
BAYEUX
GOVERNO MUNICIPAL



ESTADO DA PARAIBA
PREFEITURA MUNICIPAL DE BAYEUX

COMPOSIÇÃO DE B.D.I.

OBRA: PROJETO DE INTERVENÇÃO URBANA
MUNICÍPIO: BAYEUX (PB)

CÁLCULO DE BDI	%	Construção de Edifícios			Rodovias e Ferrovias - Infra Urbana, praças, calçadas, etc.			Abastecimento de Água, Coleta de Esgoto			Fornecimento de materiais e equipamentos			Construção e Manutenção de Estações e Redes de Distribuição de Energia Elétrica			Portuárias, Marítimas e Fluviais		
		1º Q	Médio	3º Q	1º Q	Médio	3º Q	1º Q	Médio	3º Q	1º Q	Médio	3º Q	1º Q	Médio	3º Q	1º Q	Médio	3º Q
Item componente do BDI	% Informado																		
Administração Central (AC)	3,80	3,00	4,00	5,50	3,80	4,01	4,67	3,43	4,93	6,71	3,45	4,49	5,29	5,92	7,33	4,00	5,52	7,85	
Seguro (S) e Garantia (G)	0,32	0,80	0,80	1,00	0,32	0,40	0,74	0,28	0,49	0,75	0,30	0,48	0,25	0,51	0,56	0,81	1,22	1,99	
Risco (R)	0,50	0,97	1,27	1,27	0,50	0,56	0,97	1,00	1,39	1,74	0,56	0,89	1,00	1,48	1,97	1,46	2,32	3,16	
Despesas Financeiras (DF)	1,02	0,59	1,23	1,39	1,02	1,11	1,21	0,94	0,99	1,17	0,85	0,85	1,01	1,07	1,11	0,94	1,02	1,33	
Lucro (L)	6,64	6,16	7,40	8,95	6,64	7,30	8,69	6,74	8,04	9,40	3,50	5,11	6,22	8,31	9,51	7,14	8,40	10,43	
Impostos (I) - PIS, COFINS, ISS, CPRB	7,65																		

Conforme Legislação Específica

Observações
1) Preencher apenas a coluna % Informado (Coluna B)
2) Os Tributos aplicados são: PIS (0,65%), COFINS (3,00%), ISS (2,00% incidente apenas sobre a mão de obra total, que equivale a 40,0% da obra) e CPRB (2,00%)
3) O cálculo do BDI se baseia na fórmula abaixo utilizada pelo Acórdão 2622/13 do TCU, conforme GE GPAD/354/2013 de 17/10/2013.

$$B.D.I = 22,04\%$$

Fórmula Utilizada:

$$BDI = \left[\frac{(1 + AC + G + R) * (1 + DF) * (1 + L)}{1 - I} - 1 \right] * 100$$

Observações sobre os % informados no cálculo do BDI, neste caso:

OS VALORES % INFORMADOS NOS IMPOSTOS: ISS, PIS, COFINS E CPRB ESTÃO DE ACORDO COM OS LIMITES DO ACÓRDÃO 2369/2011-TCU-PLENÁRIO
OS VALORES % INFORMADO ENQUADRAM-SE NOS LIMITES DO ACÓRDÃO 2622/2013-TCU-PLENÁRIO
OS VALORES % INFORMADO DE AC.DF E L ESTÃO NOS VALORES MÍNIMOS DOS LIMITES DO ACÓRDÃO 2622/2013-TCU-PLENÁRIO
OS VALORES % INFORMADO DE S+G E R ESTÃO NOS VALORES MÍNIMOS DOS LIMITES DO ACÓRDÃO 2622/2013-TCU-PLENÁRIO

VALORES DE BDI POR TIPO DE OBRA	Tipo de Obra		
	1º Q	Médio	3º Q
Construção de Edifícios	20,34	22,12	25,00
Construção de Rodovias e Ferrovias	19,60	20,97	24,23
Rede de Abastecimento de Água, Coleta de Esgotos	20,76	24,18	26,44
Estações e Redes de Distribuição de Energia Elétrica	24,00	25,84	27,86
Obras Portuárias, Marítimas e Fluviais	22,80	27,48	30,95
Fornecimento de Materiais e Equipamentos	11,10	14,02	16,80

Davina Rodrigues Bezerra
Engenheira Civil
CREA-PB 17.432



ESTADO DA PARAÍBA
PREFEITURA MUNICIPAL DE BAYEUX
COMISSÃO PERMANENTE DE LICITAÇÃO

TOMADA DE PREÇOS Nº 00005/2020 – PMBEX



LICENÇA AMBIENTAL

CPL - Comissão
Permanente de Licitação

BAYEUX
GOVERNO MUNICIPAL



LICENÇA PRÉVIA – N.º07/2019

A SEMABY, no uso das atribuições que lhe são conferidas pela Lei 1.129, de 22 de dezembro de 1988, artigo 9º, inciso VI, e de acordo com a Lei 1.360 de 30/09/2014 que regulamenta o Licenciamento Ambiental, estabelecido no código ambiental Lei 1.008 de 30 de outubro de 2006, e de conformidade com o que estabelece a Lei complementar 140/2011 e a deliberação do COPAM - Conselho de Proteção Ambiental Nº 3458/2013, concede a presente Licença acima discriminada, nas condições especificadas.

I - DADOS DO EMPREENDIMENTO

Nome ou Razão Social

Prefeitura Municipal de Bayeux.

Local Atividade Licenciada

Rua Plácido Oliveira Lima, s/n, Imaculada, Bayeux - PB

CNPJ / CPF

08.924.581/0001-60

Atividade Licenciada

Construção de Praça

II – CONDICIONANTES

1. A cópia deste documento só terá validade com autenticação do cartório;
2. Atender às exigências e recomendações previstas na Legislação Federal, Estadual e Municipal de cunho ambiental e urbanístico, notadamente, conforme Zoneamento do Uso e Ocupação do Solo do município;
3. Manter esta licença, bem como cópias dos documentos relativos ao cumprimento dos condicionantes ora estabelecidos, disponível à fiscalização da SEMABY e aos demais órgãos do Sistema Nacional do Meio Ambiente – SISNAMA;
4. Esta licença é válida pelo período de 365 dias, a contar da presente data, conforme processo SEMABY Nº 217/2019, observando as condições deste documento e seus anexos que, embora não transcritos, são partes integrantes do mesmo. Este documento não contém emenda nem rasuras;

Os demais condicionamentos referentes a esta licença estão descritos no verso deste documento.

VENCIMENTO: 02/12/2020

Bayeux, 02/ 12/ 2019

Cristiane Lima Leitão Castelo Branco
Secretária do Meio Ambiente





III - CONDICIONANTES

5. Atender às exigências e recomendações previstas na Legislação Federal, Estadual e Municipal de cunho ambiental e urbanístico;
6. Manter esta licença, bem como cópias dos documentos relativos ao cumprimento dos condicionantes ora estabelecidos, disponível à fiscalização da SEMABY e aos demais órgãos do Sistema Nacional do Meio Ambiente – SISNAMA;
7. No momento da solicitação da Licença de Instalação, deverão ser apresentados as pranchas impressas dos Projetos, Plano de gerenciamento de resíduos sólidos e suas respectivas ART de execução;
8. Acondicionar, coletar e destinar adequadamente todos os resíduos sólidos gerados na implantação da obra, ficando proibido o seu descarte aleatório ou queima a céu aberto;
9. Qualquer alteração na atividade, estrutura, ou nos documentos apresentados nesse processo de licenciamento, deverá ser informado previamente ao órgão licenciador, SEMABY;
10. Apresentar em um prazo de 30 (trinta) dias a contar da data de emissão da referida Licença Ambiental as publicações de emissão das respectivas Licenças no Diário Oficial do Estado ou em Jornal de Grande Circulação, sob pena de perda de validade;
11. O não cumprimento das condicionantes supracitadas acarretará em cancelamento da licença ambiental, bem como a aplicação das demais sanções cabíveis.



ESTADO DA PARAÍBA
PREFEITURA MUNICIPAL DE BAYEUX
COMISSÃO PERMANENTE DE LICITAÇÃO

TOMADA DE PREÇOS Nº 00005/2020 – PMBEX



ENCARGOS SOCIAIS

CPL - Comissão
Permanente de Licitação
BAYEUX
GOVERNO MUNICIPAL

ENCARGOS SOCIAIS



ENCARGOS SOCIAIS SOBRE A MÃO DE OBRA - VIGÊNCIA A PARTIR DE 10/2018

ITEM	DESCRIÇÃO	COM DESONERAÇÃO	
		HORISTA %	MENSALISTA %
GRUPO A			
A1	INSS	0,00%	0,00%
A2	SESI	1,50%	1,50%
A3	SENAI	1,00%	1,00%
A4	INCRA	0,20%	0,20%
A5	SEBRAE	0,60%	0,60%
A6	Sálario Educação	2,50%	2,50%
A7	Seguro Contra Acidentes de Trabalho	3,00%	3,00%
A8	FGTS	8,00%	8,00%
A9	SECONCI	0,00%	0,00%
A	Total	16,80%	16,80%
GRUPO B			
B1	Repouso Semanal Remunerado	18,03%	Não incide
B2	Feriados	4,31%	Não incide
B3	Auxílio - Enfermidade	0,92%	0,71%
B4	13º Sálario	10,80%	8,33%
B5	Licença Paternidade	0,07%	0,06%
B6	Faltas Justificadas	0,72%	0,56%
B7	Dias de Chuvas	1,99%	Não incide
B8	Auxílio Acidente de Trabalho	0,11%	0,09%
B9	Férias Gozadas	14,20%	10,95%
B10	Sálario Maternidade	0,03%	0,02%
B	Total	51,18%	20,72%
GRUPO C			
C1	Aviso Prévio Indenizado	4,66%	3,60%
C2	Aviso Prévio Trabalhado	0,11%	0,08%
C3	Férias Indenizadas	0,00%	0,00%
C4	Depósito Rescisão Sem Justa Causa	5,16%	3,99%
C5	Indenização Adicional	0,39%	0,30%
C	Total	10,32%	7,97%
GRUPO D			
D1	Reincidência de Grupo A sobre Grupo B	8,60%	3,48%
D2	Reincidência de Grupo A sobre Aviso Prévio Trabalhado e Reincidência do FGTS sobre Aviso Prévio Indenizado	0,39%	0,30%
D	Total	8,99%	3,78%
TOTAL (A+B+C+D)		87,29%	49,27%

 Dayane Rodrigues Bezerra
 Engenharia Civil
 CREA-PB 17492



ESTADO DA PARAÍBA
PREFEITURA MUNICIPAL DE BAYEUX
COMISSÃO PERMANENTE DE LICITAÇÃO

TOMADA DE PREÇOS Nº 00005/2020 – PMBEX



MEMÓRIA DE CÁLCULO

CPL - Comissão
Permanente de Licitação

BAYEUX
GOVERNO MUNICIPAL

Obra
PRAÇA LOURIVAL CAETANO



Item	Descrição	Und	Quant.	Memória de Cálculo
1	SERVIÇOS PRELIMINARES			
1.1	Placa de obra em chapa aço galvanizado, instalada	m ²	10,0	= Placa conforme modelo do município.
1.2	ISOLAMENTO DE OBRA COM TELA PLASTICA COM MALHA DE 5MM E ESTRUTURA DE MADEIRA PONTALETEADA	m ²	99,93	= Isolamento no comprimento do terreno x altura. = 66,62 x 1,50 = 99,93 m ²
1.3	ALUGUEL CONTAINER/ESCRIT INCL INST ELET LARG=2,20 COMP=6,20M ALT=2,50M CHAPA ACO CINERV TRAPEZ FORRO C/ISOL TERMOACUSTICO CHASSIS REFORC PISO COMPENS NAVAL EXC TRANSP/CARGA/DESCARGA	MES	4,0	= Quantidade: 4 meses
1.4	ENTRADA PROVISORIA DE ENERGIA ELETRICA AEREA TRIFASICA 40A EM POSTE MADEIRA	UN	1,0	= Quantidade: 1 unidade
1.6	LIGACAO DA REDE 50MM AO RAMAL PREDIAL 1/2"	UN	1,0	= Quantidade: 1 unidade
1.7	KIT CAVALETE PVC COM REGISTRO 3/4" - FORNECIMENTO E INSTALACAO	UN	1,0	= Quantidade: 1 unidade
1.8	Locação de praças com piquetes de madeira	m ²	966,37	= Área do terreno = 966,37 m ²
1.9	ADMINISTRAÇÃO LOCAL- PRAÇA LOURIVAL CAETANO	MES	4,0	= Quantidade: 4 meses
2	DEMOLIÇÕES			
2.2	LIMPEZA MECANIZADA DE TERRENO COM REMOCAO DE CAMADA VEGETAL, UTILIZANDO MOTONIVELADORA	m ²	966,37	= Área do terreno = 966,37 m ²
3	MOVIMENTO DE TERRA			
3.1	REGULARIZACAO E COMPACTACAO DE SUBLEITO ATE 20 CM DE ESPESSURA	m ²	966,37	= Área do terreno = 966,37 m ²
3.1	EXECUÇÃO E COMPACTAÇÃO DE ATERRAMENTO COM SOLO PREDOMINANTEMENTE ARENOSO - EXCLUSIVE ESCAVAÇÃO, CARGA E TRANSPORTE E SOLO. AF_09/2017	m ³	81,69	= = aterro de área com nível abaixo do projetado (comprimento x largura x altura) = (4,96x7,40x1,55) = 56,89 m ³ = aterro de rampa = (1,30 x ((19,00 x 1,55)/2)) = 19,14 m ³ = aterro de jardineira (largura x comprimento x altura) = 6,70 x 1,30 x 0,65 = 5,66 m ³
3.2	CARGA E DESCARGA MECANIZADAS DE ENTULHO EM CAMINHÃO BASCULANTE 6 M3	m ³	16,9	TOTAL = 56,89 + 19,14 + 5,66 = 81,69 m ³ = Volume de entulho (solo de escavação de vala): 16,90 m ³

PREFEITURA MUNICIPAL DE BAYEUX
CNPJ: 08.924.581/0001-60

3.2	SERVICOS TOPOGRAFICOS PARA PAVIMENTACAO, INCLUSIVE NOTA DE SERVICOS, ACOMPANHAMENTO E GREIDE	m ²	966,37	= = Área do terreno = 966,37 m ²
3.3	ATERRO MECANIZADO DE VALA COM ESCAVADEIRA HIDRÁULICA (CAPACIDADE DA CAÇAMBA: 0,8 M ³ / POTÊNCIA: 111 HP), LARGURA ATÉ 1,5 M, PROFUNDIDADE DE 1,5 A 3,0 M, COM AREIA PARA ATERRO. AF_05/2016	m ³	81,69	= = aterro de área com nível abaixo do projetado (comprimento x largura x altura) = (4,96 x 7,40 x 1,55) = 56,89 m ³ = aterro de rampa = (1,30 x (19,00 x 1,55)/2) = 19,14 m ³ = aterro de jardineira (largura x comprimento x altura) = 6,70 * 1,30 * 0,65 = 5,66 m ³ TOTAL = 56,89 + 19,14 + 5,66 = 81,69 m ³
3.3	TRANSPORTE COMERCIAL COM CAMINHAO BASCULANTE 6 M3, RODOVIA PAVIMENTADA	M3X KM	206,18	= = (volume de escavação) x distância do local da obra para Usiben - Usina de Beneficiamento de resíduos sólidos (12,20 km) = 16,90 m ³ x 12,20KM
3.4	ESCAVAÇÃO MANUAL DE VALA COM PROFUNDIDADE MENOR OU IGUAL A 1,30 M. AF_03/2016	m ³	16,9	TOTAL = 206,18 m ³ km = = Pilar (comprimento x largura x profundidade) = (0,30 x 0,20 x 0,30) x 24 uni + (0,30 x 0,20 x 0,35) x 34 uni = 0,432 m ³ + 0,714 m ³ = 1,146 m ³ = Vala para alvenaria (comprimento x profundidade x largura) = ((34,72 + 7,39+21,57+1,60+7,00+1,60) x 0,56 x 0,30)-0,714) + ((12,53+25,20+12,15) x 0,30 x 0,30)-0,432) = 11,69 m ³ + 4,06 m ³ = 15,75 m ³ TOTAL = 1,146 + 15,75 = 16,90 m ³
3.5	PREPARO DE FUNDO DE VALA COM LARGURA MENOR QUE 1,5 M, EM LOCAL COM NÍVEL BAIXO DE INTERFERÊNCIA. AF_06/2016	m ²	16,9	= = Pilar (comprimento x largura x profundidade) = ((0,30 x 0,20 x 0,30) x 24 uni + (0,30 x 0,20 x 0,35) x 34 uni = 0,432 m ³ + 0,714 m ³ = 1,146 m ³ = Vala para alvenaria (comprimento x profundidade x largura) = ((34,72 + 7,39+21,57+1,60+7,00+1,60) x 0,56 x 0,30)-0,714) + ((12,53+25,20+12,15) x 0,30 x 0,30)-0,432) = 11,69 m ³ + 4,06 m ³ = 15,75 m ³ TOTAL = 1,146 + 15,75 = 16,90 m ³
4	INFRAESTRUTURA			
4.1	(COMPOSIÇÃO REPRESENTATIVA) DO SERVIÇO DE ALVENARIA DE VEDAÇÃO DE BLOCOS VAZADOS DE CERÂMICA DE 9X19X19CM (ESPESSURA 9CM), PARA EDIFICAÇÃO HABITACIONAL UNIFAMILIAR (CASA) E EDIFICAÇÃO PÚBLICA PADRAO. AF_11/2014	m ²	112,3	= = Muro (comprimento x altura) = ((7,40 + 15,9 + 21,57) x 1,55) - (0,25 x 1,55) x 21 uni) + ((16,72 x 0,87) - (0,25 x 0,87) x 5 uni) = 61,41 + 13,46 = 74,87 m ² = Alvenaria de quadra (comprimento x altura) = ((12,54+25,20+12,15) x 0,60) - ((0,25 x 0,60) x 24 uni) = 26,33 m ² = Jardineira (área = comprimento x altura) = ((7,00 + 1,60 + 7,00 + 1,60) x 0,73) - (0,25 x 0,73) x 8 uni) = 11,1 m ² TOTAL = 74,87 + 26,33 + 11,1 = 112,30 m ²
4.2	LASTRO DE CONCRETO MAGRO, APLICADO EM BLOCOS DE COROAMENTO OU SAPATAS, ESPESSURA DE 5 CM. AF_08/2017	m ²	34,06	= = Pilar (comprimento x largura) uni. = ((0,30*0,20)*58 uni) = 1,125 m ² = Vala para alvenaria (comprimento x largura) = (((7,40 + 34,72 + 21,57 + 12,53 + 25,20 + 12,15) x 0,30) - 1,125 m ²) = 32,94 m ² TOTAL = 1,125 + 32,94 = 34,06 m ²

PREFEITURA MUNICIPAL DE BAYEUX
 CNPJ: 08.924.581/0001-60

4.2	(COMPOSIÇÃO REPRESENTATIVA) DO SERVIÇO DE ALVENARIA DE VEDAÇÃO DE BLOCOS VAZADOS DE CERÂMICA DE 14X9X19CM (ESPESURA 14CM, BLOCO DEITADO), PARA EDIFICAÇÃO HABITACIONAL UNIFAMILIAR (CASA) E EDIFICAÇÃO PÚBLICA PADRÃO. AF_12/2014	m²	101,44	= (altura do degrau - 0,10 piso) x comprimento x (largura do degrau / 0,14): área da escada em alvenaria de tijolo deitado 3º degrau = (h=0,45 / c=13,00) = (0,45 x 13,00) x 2 = 11,70 m² 2º degrau = (h=0,27 / c=13,00) = (0,27 x 13,00) x 2 = 7,02 m² 1º degrau = (h=0,09 / c=13,00) = (0,09 x 13,00) x 2 = 2,34 m² área da arquivancada em alvenaria de tijolo deitado 1º degrau = (h=0,45 / c=22,00) = (0,35 x 22,00) x 5,72 = 44,04 m² 2º degrau = (h=0,27 / c=22,00) = (0,27 x 22,00) x 4,72 = 36,34 m² TOTAL = 11,70 + 7,02 + 2,34 + 44,04 + 36,34 = 101,44 m²
4.4	CINTA DE AMARRAÇÃO DE ALVENARIA MOLDADA IN LOCO COM UTILIZAÇÃO DE BLOCOS CANALETA COM DIMENSÕES (19X19X19).	M	116,27	= Muro + quadra + jardineira (metro linear menos comprimento dos pilares) = (7,40 + 34,72 + 21,57 + 12,53 + 25,20 + 12,15 + 7,00 + 1,60 + 7,00 + 1,60) - (0,25 x 58 uni) = 116,27 m
4.5	CONCRETO FCK = 25MPA, TRAÇO 1:2,3:2,7 (CIMENTO/ÁREIA MÉDIA/BRITA 1) - PREPARO MECÂNICO COM BETONEIRA 600 L. AF_07/2016	m³	8,34	= Pilares (0,25 x 0,15 x 87,75) + (0,25 x 0,15 x 22,80) = 3,29 + 0,855 = 4,145 m³ = cinta de amarração (altura x comprimento x largura) = 0,19 x 116,27 x 0,19 = 4,20 m³ Total = 4,14 + 4,20 = 8,34 m³
4.5	ARMAÇÃO DO SISTEMA DE PAREDES DE CONCRETO, EXECUTADA COMO REFORÇO, VERGALHÃO DE 8,0 MM DE DIÂMETRO. AF_06/2019	KG	45,93	= Vergalhão da cinta de amarração (116,27 m x 0,395 m/kg) = 45,926 kg
4.6	LANÇAMENTO COM USO DE BALDES, ADENSAMENTO E ACABAMENTO DE CONCRETO EM ESTRUTURAS. AF_12/2015	m³	8,34	= Pilares (0,25 x 0,15 x 87,75) + (0,25 x 0,15 x 22,80) = 3,29 + 0,855 = 4,145 m³
4.8	ARMAÇÃO DE PILAR OU VIGA DE UMA ESTRUTURA CONVENCIONAL DE CONCRETO ARMADO EM UMA EDIFICAÇÃO TÉRREA OU SOBRADO UTILIZANDO AÇO CA-50 DE 8,0 MM. - MONTAGEM. AF_12/2015	KG	97,96	= Pilares: (4 barras x 2 metros x 21 uni) = 168 metros x 0,395 kg/m = 66,36 kg (4 barras x 1 metro x 24 uni) = 24 metros x 0,395 kg/m = 9,48 kg (4 barras x 1 metro x 8 uni) = 32 metros x 0,395 kg/m = 12,64 kg (4 barras x 1,20 metro x 5 uni) = 24 metros x 0,395 kg/m = 9,48 kg TOTAL = 66,36 + 9,48 + 12,64 + 9,48 = 97,96 KG
4.9	ARMAÇÃO DE PILAR OU VIGA DE UMA ESTRUTURA CONVENCIONAL DE CONCRETO ARMADO EM UMA EDIFICAÇÃO TÉRREA OU SOBRADO UTILIZANDO AÇO CA-60 DE 5,0 MM. - MONTAGEM. AF_12/2015	KG	5,39	= Pilares: (13 estribos x 1 metro = 13 metros x 0,154 kg/m = 2,002 kg) (7 estribos x 1 metro = 7 metros x 0,154 kg/m = 1,078 kg) (7 estribos x 1 metro = 7 metros x 0,154 kg/m = 1,078 kg) (8 estribos x 1 metro = 8 metros x 0,154 kg/m = 1,232 kg) TOTAL = 2,002 + 1,078 + 1,078 + 1,232 = 5,39 kg
4.10	IMPERMEABILIZAÇÃO DE ESTRUTURAS ENTERRADAS, COM TINTA ASFALTICA, DUAS DEMAOIS.	m²	66,27	= Muro + quadra + jardineira (metro linear menos comprimento dos pilares) = (7,40 + 34,72 + 21,57 + 12,53 + 25,20 + 12,15 + 7,00 + 1,60 + 7,00 + 1,60) - (0,25 x 0,58) = 116,27m = TOTAL = 116,27 x 0,19 x 0,19 = 66,27 m²

PREFEITURA MUNICIPAL DE BAYEUX
CNPJ: 08.924.581/0001-60

4.11	MONTAGEM E DESMONTAGEM DE FÓRMA DE PILARES RETANGULARES E ESTRUTURAS SIMILARES COM ÁREA MÉDIA DAS SEÇÕES MENOR OU IGUAL A 0,25 M ² . PÉ-DIREITO SIMPLES, EM MADEIRA SERRADA, 1 UTILIZAÇÃO. AF_12/2015	m ²	2,2374 = = área de pilares da quadra de areia = 0,864 m ² = área de pilares do muro de contorno da praça = 1,023 m ² = área de jardineira = 0,3504 m ² TOTAL = 2,2374 m ²
4.12	LAJE DE PISO COM 10cm TELA Q138 MALHA 10x10 FIO 3,8x4,2	m ²	32,28 = =Área retirada da arquibancada no projeto: 14,68 + 17,60 = 32,28 m ²
4.13	EMBASAMENTO C/PEDRA ARGAMASSADA UTILIZANDO ARG.CIM/AREIA 1:4	m ³	6,49 = = Alvenaria de embasamento de mureta externa + jardineira (metro linear - área de pilar) = 72,09 x 0,30 x 0,30 = 6,49 m ³
5	REVESTIMENTO		
5.1	ASSENTAMENTO DE GUIA (MEIO-FIO) EM TRECHO RETO, CONFECIONADA EM CONCRETO PRÉ-FABRICADO, DIMENSÕES 100X15X13X20 CM (COMPRIMENTO X BASE INFERIOR X BASE SUPERIOR X ALTURA), PARA URBANIZAÇÃO INTERNA DE EMPREENDIMENTOS. AF_06/2016_P	M	38,2 = = Contorno de jardim com fossa + área de caixa de play ground + área de jardineira = 15,95 m + 15,42 + 6,83 = 38,20 m
5.2	EXECUÇÃO DE PASSEIO EM PISO INTERTRAVADO, COM BLOCO RETANGULAR COLORIDO DE 20 X 10 CM. ESPESURA 6 CM. AF_12/2015	m ²	185,46 = Esses pisos estão especificados em projeto. = Piso intertravado na cor verde = 130,90 m ² . = Piso intertravado na cor vermelha = 54,56 m ² . TOTAL = 130,90 + 54,56 = 185,46 m ²
5.3	EXECUÇÃO DE PASSEIO EM PISO INTERTRAVADO, COM BLOCO RETANGULAR COR NATURAL DE 20 X 10 CM, ESPESURA 6 CM. AF_12/2015	m ²	125,42 = = Área descrita em projeto = 125,42 m ²
5.4	CHAPISCO APLICADO EM ALVENARIA (SEM PRESENÇA DE VÃOS) E ESTRUTURAS DE CONCRETO DE FACHADA, COM COLHER DE PEDREIRO. ARGAMASSA TRAÇO 1:3 COM PREPARO MANUAL. AF_06/2014	m ²	372,49 = = Muro (área = comprimento x altura) = ((7,40 + 15,9 + 21,57) x 1,55) - (0,25 x 1,55) x 21 + ((16,72 x 0,87) - ((0,25 x 0,87) x 5)) = 61,41 + 13,46 = 74,87 m ² = Alvenaria de quadra = ((12,54+25,20+12,15) x 0,60) - ((0,25 x 0,60) x 24) = 26,33 x 2 = 52,66 m ² = Jardineira (área = comprimento x altura) = (((7,00 + 7,00 + 1,60 + 1,60 +) x 0,73) x 2) - (0,25 x 0,73) x 8) = 23,65 m ² = Muro posterior (h=2,70 / c= 52,16) = 2,70 x 52,10 = 140,83 m ² = Muro da escola (h=2,20 / c=17,00) = 2,20 x 17,00 = 37,40 m ² = Muro fundo do Estádio (h=2,09 / c=4,80) = 2,09 x 4,80 = 10,03 m ² = Muro fundo do Estádio - Curva (h = 2,72 / c= 12,15) = 2,72 x 12,15 = 33,05 m ² TOTAL = 74,87 + 52,66 + 23,65 + 140,83 + 37,40 + 10,03 + 33,05 = 372,49 m ²
5.5	AREIA FINA - POSTO JAZIDA/FORNECEDOR (RETIRADO NA JAZIDA, SEM TRANSPORTE)	m ³	81,65 = = (Área descrita em projeto * espessura de camada de areia) = 408,25 m ² * 0,20 m = 81,65 m ³



PREFEITURA MUNICIPAL DE BAYEUX
CNPJ: 08.924.581/0001-60

5.6	(COMPOSIÇÃO REPRESENTATIVA) DO SERVIÇO DE EMBOÇO/MASSA ÚNICA, APLICADO MANUALMENTE, TRAÇO 1:2:8, EM BETONEIRA DE 400L, PAREDES INTERNAS, COM EXECUÇÃO DE TALISCAS, EDIFICAÇÃO HABITACIONAL UNIFAMILIAR (CASAS) E EDIFICAÇÃO PÚBLICA PADRÃO. AF_12/2014	m ²	372,49	<p>= Muro (área = comprimento x altura) = $((7,40 + 15,9 + 21,57) \times 1,55) - (0,25 \times 1,55) \times 21 + ((16,72 \times 0,87) - ((0,25 \times 0,87) \times 5)) = 61,41 + 13,46 = 74,87 \text{ m}^2$</p> <p>= Alvenaria de quadra = $((12,54 + 25,20 + 12,15) \times 0,60) - ((0,25 \times 0,60) \times 24) = 26,33 \times 2 = 52,66 \text{ m}^2$</p> <p>= Jardineira (área = comprimento x altura) = $((7,00 + 7,00 + 1,60 + 1,60 +) \times 0,73) \times 2 - (0,25 \times 0,73) \times 8 = 23,65 \text{ m}^2$</p> <p>= Muro posterior (h=2,70 / c= 52,16) = $2,70 \times 52,10 = 140,83 \text{ m}^2$</p> <p>= Muro da escola (h=2,20 / c=17,00) = $2,20 \times 17,00 = 37,40 \text{ m}^2$</p> <p>= Muro fundo do Estádio (h=2,09 / c=4,80) = $2,09 \times 4,80 = 10,03 \text{ m}^2$</p> <p>= Muro fundo do Estádio - Curva (h = 2,72 / c= 12,15) = $2,72 \times 12,15 = 33,05 \text{ m}^2$</p> <p>TOTAL = 74,87 + 52,66 + 23,65 + 140,83 + 37,40 + 10,03 + 33,05 = 372,49 m²</p>
5.7	EXECUÇÃO DE PASSEIO (CALÇADA) OU PISO DE CONCRETO COM CONCRETO MOLDADO IN LOCO, USINADO, ACABAMENTO CONVENCIONAL, ESPESSURA 10 CM, ARMADO. AF_07/2016	m ²	78,07	= Piso em concreto para equipamentos + piso de rampa + piso de escada + piso de arquibancada = $116,09 + (13,00 \times 0,30) = \text{m}^2$
6	PINTURA			
6.2	CAIACAÇÃO EM MEIO FIO	m ²	19,75	$= ((6,88 \times 0,13) + (6,88 \times 0,10 \times 2)) + (9,03 \times 0,13) + (9,03 \times 0,10 \times 2) + ((15,48 \times 0,13) + (15,48 \times 0,10 \times 2)) + ((6,83 \times 0,13) + (6,83 \times 0,10 \times 2)) = 2,2704 + 2,9799 + 5,1084 + 2,2539 = 19,75 \text{ m}^2$
6.3	APLICAÇÃO MANUAL DE FUNDO SELADOR ACRÍLICO EM PAREDES EXTERNAS DE CASAS. AF_06/2014	m ²	372,49	= Área de emboço / item 5.6 = 372,49 m ²
6.4	APLICAÇÃO MANUAL DE PINTURA COM TINTA LÁTEX ACRÍLICA EM PAREDES, DUAS DEMÃOS. AF_06/2014	m ²	372,49	= Área de emboço / item 5.6 = 372,49 m ²
7	MOBILIÁRIO URBANO			
7.1	Conjunto com 04 lixeiras em fibra de vidro, com capacidade 50l cada, com tampa vai e vem	un	2,0	= Quantidade: 2 unidades
7.2	Conjunto de mesa para jogos, com 4 bancos, em alvenaria de bloco cerâmico de 1/2 vez, revestido com emboço/massa única.	UN	2,0	= Quantidade: 2 unidades
7.2	ALAMBRADO PARA QUADRA POLIESPORTIVA, ESTRUTURADO POR TUBOS DE AÇO GALVANIZADO, COM COSTURA, DIN 2440, DIÂMETRO 2", COM TELA DE ARAME GALVANIZADO, FIO 14 BWG E MALHA QUADRADA 5X5CM	m ²	168,7	= Tela de proteção da quadra de areia retirada de objeto descrito em projeto = $(79,5 + 1,95 + 1,95 + 42,65 + 42,65) = 168,70 \text{ m}^2$
7.3	Banco de concreto em alvenaria de tijolos, assento em concreto armado, sem encosto, pintado com tinta acrílica, 2 demãos	m	6,0	= Quantidade: 4 unidades
7.4	Traves oficial para futebol de salão 3x2m em aço galv.3", com requadro e redes de polietileno fio 4mm (conjunto p/futsal)	par	1,0	= Quantidade: 1 par
8	PAISAGISMO			
8.1	Grama batatais em placas, fornecimento e plantio	m ²	92,07	= Área descrita em projeto = 92,07 m ²



PREFEITURA MUNICIPAL DE BAYEUX
 CNPJ: 08.924.581/0001-60

8.2	ARVORE - IPE ROSA - TABEBUJA AVELLANEDAE	UN	2,0	= Quantidade: 2 unidades
8.3	Fornecimento e plantio de arbustos ornamentais, Alamanda, Crucias, Casuarina, Ixória, Mini ixória, Boguevilha, Vinagreiro, h> = 0,70m, 166un/mês	und	12,0	= Quantidade: 12 unidades
8.4	PLANTIO DE PALMEIRA COM ALTURA DE MUDA MENOR OU IGUAL A 2,00 M. AF 05/2018	UN	3,0	= Quantidade: 3 unidades
8.5	Limpeza de ruas (varrição e remoção de entulhos)	m²	966,37	= Área do terreno = 966,37 m²

121.236,48
 26.677,26
 147.913,74

Total sem BDI
 Total do BDI
 Total Geral

Dayane Rodrigues Bezerra - CREA 17492/PB



ESTADO DA PARAÍBA
PREFEITURA MUNICIPAL DE BAYEUX
COMISSÃO PERMANENTE DE LICITAÇÃO

TOMADA DE PREÇOS Nº 00005/2020 – PMBEX

CRONOGRAMA FÍSICO FINANCEIRO

CPL - Comissão
Permanente de Licitação

BAYEUX
GOVERNO MUNICIPAL

PREFEITURA MUNICIPAL DE BAYEUX
CNPJ: 08.924.581/0001-60

Obra
PRAÇA LOURIVAL CAETANO

Bancos
SINAPI - 07/2019 -
Paraíba
SBC - 08/2019 - Paraíba
ORSE - 05/2019 - Sergipe
SEINFRA - 026 - Ceará
SUDECAP - 04/2019 -
Minas Gerais

B.D.I.
22,04%
Encargos Sociais
Desonerado: 0,00%



Cronograma Físico e Financeiro

Item	Descrição	Total Por Etapa	30 DIAS	60 DIAS	90 DIAS	120 DIAS
1	SERVIÇOS PRELIMINARES	100,00%	100,00%			
2	DEMOLIÇÕES	18.080,22	18.080,22			
		100,00%	100,00%			
3	MOVIMENTO DE TERRA	512,17	512,17			
		100,00%	27,56%	72,44%		
4	INFRAESTRUTURA	11.023,06	3.037,96	7.985,10		
		100,00%	24,47%	36,77%	38,76%	
5	REVESTIMENTO	34.856,58	8.529,41	12.816,76	13.510,41	
		100,00%	23,58%	36,25%	40,17%	
6	PINTURA	44.871,47		10.580,69	16.265,91	18.024,87
		100,00%				100,00%
7	MOBILIÁRIO URBANO	6.066,60				6.066,60
		100,00%			24,89%	49,54%
8	PAISAGISMO	29.195,90		7.465,39	7.266,86	14.463,65
		100,00%				100,00%
		3.307,74				3.307,74
	Porcentagem		20,39%	26,26%	25,04%	28,3%
	Custo		30.159,75	38.847,95	37.043,18	41.862,86
	Porcentagem Acumulado		20,39%	46,65%	71,7%	100,0%
	Custo Acumulado		30.159,75	69.007,70	106.050,88	147.913,74

Dayane Rodrigues Bezerra - CREA 17492/PB



ESTADO DA PARAÍBA
PREFEITURA MUNICIPAL DE BAYEUX
COMISSÃO PERMANENTE DE LICITAÇÃO

TOMADA DE PREÇOS Nº 00005/2020 – PMBEX



CURVA ABC

**CPL - Comissão
Permanente de Licitação
BAYEUX
GOVERNO MUNICIPAL**

PREFEITURA MUNICIPAL DE BAYEUX
CNPJ: 08.924.581/0001-60

Obra
PRAÇA LOURIVAL CAETANO

Bancos
SINAPI - 07/2019 - Paraíba
SBC - 08/2019 - Paraíba
ORSE - 05/2019 - Sergipe
SEINFRA - 026 - Ceará
SUDECAP - 04/2019 - Minas Gerais
CAEMA - 04/2018 - Maranhão

B.D.I.
22,04%

Encargos Sociais
Desonerado: 0,00%



Curva ABC de Serviços

Código Banco	Descrição	Tipo	Und	Quant.	Valor Unit	Total	Peso (%)	Peso Acumulado (%)
74244/001 SINAPI	ALAMBRAO PARA QUADRA POLIESPORTIVA, ESTRUTURADO POR TUBOS DE AÇO GALVANIZADO, COM COSTURA, DIN 2440, DIAMETRO 2", COM TELA DE ARAME GALVANIZADO, FIO 14 BWG E MALHA QUADRADA 5X5CM	URBA - URBANIZAÇÃO	m²	168,7	132,76	22.396,61	15,14	15,14
93679 SINAPI	EXECUÇÃO DE PASSEIO EM PISO INTERTRAVADO, COM BLOCO RETANGULAR COLORIDO DE 20 X 10 CM, ESPESSURA 6 CM. AF_12/2015	PAVI - PAVIMENTAÇÃO	m²	185,46	62,61	11.611,65	7,85	22,99
89977 SINAPI	(COMPOSIÇÃO REPRESENTATIVA) DO SERVIÇO DE ALVENARIA DE VEDAÇÃO DE BLOCOS VAZADOS DE CERÂMICA DE 14X9X19CM (ESPESSURA 14CM, BLOCO DEITADO), PARA EDIFICAÇÃO HABITACIONAL UNIFAMILIAR (CASA) E EDIFICAÇÃO PÚBLICA PADRÃO. AF_12/2014	PARE - PAREDES/PAINEIS	m²	101,44	105,11	10.662,35	7,21	30,20
89173 SINAPI	(COMPOSIÇÃO REPRESENTATIVA) DO SERVIÇO DE EMBOÇOMASSA ÚNICA, APLICADO MANUALMENTE, TRAÇO 1:2:8, EM BETONEIRA DE 400L, PAREDES INTERNAS, COM EXECUÇÃO DE TALISCAS, EDIFICAÇÃO HABITACIONAL UNIFAMILIAR (CASAS) E EDIFICAÇÃO PÚBLICA PADRÃO. AF_12/2014	REVE - REVESTIMENTO E TRATAMENTO DE SUPERFÍCIES	m²	372,49	27,88	10.385,02	7,02	37,22
00000013 Próprio	ADMINISTRAÇÃO LOCAL- PRAÇA LOURIVAL CAETANO	SERT - SERVIÇOS TÉCNICOS	MÉS	4,0	2.026,79	8.107,16	5,48	42,70
94328 SINAPI	ATERRO MECANIZADO DE VALA COM ESCAVADEIRA HIDRÁULICA (CAPACIDADE DA CAÇAMBA: 0,8 M³ / POTÊNCIA: 111 HP), LARGURA ATÉ 1,5 M, PROFUNDIDADE DE 1,5 A 3,0 M, COM AREIA PARA ATERRO. AF_05/2016	MOVT - MOVIMENTO DE TERRA	m³	81,69	91,37	7.464,01	5,05	47,75
92396 SINAPI	EXECUÇÃO DE PASSEIO EM PISO INTERTRAVADO, COM BLOCO RETANGULAR COR NATURAL DE 20 X 10 CM, ESPESSURA 6 CM. AF_12/2015	PAVI - PAVIMENTAÇÃO	m²	125,42	57,70	7.236,73	4,89	52,64
89168 SINAPI	(COMPOSIÇÃO REPRESENTATIVA) DO SERVIÇO DE ALVENARIA DE VEDAÇÃO DE BLOCOS VAZADOS DE CERÂMICA DE 9X19X19CM (ESPESSURA 9CM), PARA EDIFICAÇÃO HABITACIONAL UNIFAMILIAR (CASA) E EDIFICAÇÃO PÚBLICA PADRÃO. AF_11/2014	PARE - PAREDES/PAINEIS	m²	112,3	62,37	7.004,15	4,74	57,38
94997 SINAPI	EXECUÇÃO DE PASSEIO (CALÇADA) OU PISO DE CONCRETO COM CONCRETO MOLDADO IN LOCO, USINADO, ACABAMENTO CONVENCIONAL, ESPESSURA 10 CM, ARMADO. AF_07/2016	PISO - PISOS	m²	78,07	81,73	6.380,66	4,31	61,69
88489 SINAPI	APLICAÇÃO MANUAL DE PINTURA COM TINTA LÁTEX ACRÍLICA EM PAREDES, DUAS DEMÃOS. AF_06/2014	PINT - PINTURAS	m²	372,49	13,71	5.106,83	3,45	65,14
00000007 Próprio	CINTA DE AMARRAÇÃO DE ALVENARIA MOLDADA IN LOCO COM UTILIZAÇÃO DE BLOCOS CANALETA COM DIMENSÕES (19X19X19).	FUES - FUNDAÇÕES E ESTRUTURAS	M	116,27	31,68	3.683,43	2,49	67,63

PREFEITURA MUNICIPAL DE BAYEUX
CNPJ: 08.924.581/0001-60

	51	ORSE	Placa de obra em chapa aço galvanizado, instalada	m²	10,0	351,51	3.515,10	2,38	70,01
	94971	SINAPI	CONCRETO FCK = 25MPA, TRAÇO 1:2:3:2,7 (CIMENTO/ÁREA MÉDIA/BRITA 1) - PREPARO MECÂNICO COM BETONEIRA 600 L. AF_07/2016	m³	8,34	356,14	2.970,20	2,01	72,02
	10069	ORSE	Traves oficial para futebol de salão 3x2m em aço galv. 3", com requadro e redes de polietileno fio 4mm (conjunto p/futsal)	par	1,0	2.912,67	2.912,67	1,97	73,99
	030044	SBC	LAJE DE PISO COM 10cm TELA Q138 MALHA 10x10 FIO 3,8x4,2	m²	32,28	83,70	2.701,83	1,83	75,81
	95467	SINAPI	EMBASAMENTO C/PEDRA ARGAMASSADA UTILIZANDO ARG.CIM/ÁREA 1:4	m³	6,49	395,47	2.566,60	1,74	77,55
	85424	SINAPI	ISOLAMENTO DE OBRA COM TELA PLÁSTICA COM MALHA DE 5MM E ESTRUTURA DE MADEIRA PONTALETEADA	m²	99,93	21,64	2.162,48	1,46	79,01
	73847/001	SINAPI	ALUGUEL CONTAINER/ESCRIT INCL INST ELET LARG=2,20 COMP=6,20M ALT=2,50M CHAPA AÇO C/NERV TRAPEZ FORRO C/ISOL TERMO/ACUSTICO CHASSIS REFORC PISO COMPENS NAVAL EXC TRANSP/CARGA/DESCARGA	MES	4,0	491,01	1.964,04	1,33	80,94
	87893	SINAPI	CHAPISCO APLICADO EM ALVENARIA (SEM PRESENÇA DE VÁOS) E ESTRUTURAS DE CONCRETO DE FACHADA, COM COLHER DE PEDREIRO. ARGAMASSA TRAÇO 1:3 COM PREPARO MANUAL. AF_06/2014	m²	372,49	5,19	1.933,22	1,31	81,65
	00000001	Próprio	Conjunto de mesa para jogos, com 4 bancos, em alvenaria de bloco cerâmico de 1/2 vez, revestido com emboco/massa única.	UN	2,0	902,60	1.805,20	1,22	82,87
	92777	SINAPI	ARMAÇÃO DE PILAR OU VIGA DE UMA ESTRUTURA CONVENCIONAL DE CONCRETO ARMADO EM UMA EDIFICAÇÃO TÉRREA OU SOBREDO UTILIZANDO AÇO CA-50 DE 8,0 MM - MONTAGEM. AF_12/2015	KG	97,96	17,23	1.687,85	1,14	84,01
	41598	SINAPI	ENTRADA PROVISÓRIA DE ENERGIA ELÉTRICA AÉREA TRIFÁSICA 40A EM POSTE MADEIRA	UN	1,0	1.652,50	1.652,50	1,12	85,12
	12135	ORSE	Gramma batatais em placas, fornecimento e plantio	m²	92,07	16,92	1.557,82	1,05	86,18
	94275	SINAPI	ASSENTAMENTO DE GUIA (MEIO-FIO) EM TRECHO RETO, CONFECIONADA EM CONCRETO PRÉ-FABRICADO, DIMENSÕES 100X15X13X20 CM (COMPRIMENTO X BASE INFERIOR X BASE SUPERIOR X ALTURA), PARA URBANIZAÇÃO INTERNA DE EMPREENDIMENTOS. AF_06/2016_P	M	38,2	35,23	1.345,78	0,91	87,09
	72961	SINAPI	REGULARIZAÇÃO E COMPACTAÇÃO DE SUBLEITO ATE 20 CM DE ESPESURA	m²	966,37	1,39	1.343,25	0,91	88,00
	92873	SINAPI	LANÇAMENTO COM USO DE BALDES, ADENSAMENTO E ACABAMENTO DE CONCRETO EM ESTRUTURAS. AF_12/2015	m³	8,34	153,47	1.279,93	0,87	88,86
	00000008	Próprio	Conjunto com 04 lixeiras em fibra de vidro, com capacidade 50l cada, com tampa vai e vem	un	2,0	583,00	1.166,00	0,79	89,65
	93358	SINAPI	ESCOVAÇÃO MANUAL DE VALA COM PROFUNDIDADE MENOR OU IGUAL A 1,30 M. AF_03/2016	m³	16,9	59,61	1.007,40	0,68	90,33
	98516	SINAPI	PLANTIO DE PALMEIRA COM ALTURA DE MUDA MENOR OU IGUAL A 2,00 M. AF_05/2018	UN	3,0	324,13	972,39	0,66	90,99



PREFEITURA MUNICIPAL DE BAYEUX
CNPJ: 08.924.581/0001-60

3226	ORSE	Banco de concreto em alvenaria de tijolos, assento em concreto armado, sem encosto, pintado com tinta acrílica, 2 demãos	Conversão InfoWOrca	m	6,0	152,57	915,42	0,62	91,61
88415	SINAPI	APLICAÇÃO MANUAL DE FUNDO SELADOR ACRÍLICO EM PAREDES EXTERNAS DE CASAS. AF_06/2014	PINT - PINTURAS	m²	372,49	2,39	890,25	0,60	92,21
96619	SINAPI	LASTRO DE CONCRETO MAGRO, APLICADO EM BLOCOS DE COROAMENTO OU SAPATAS, ESPESSURA DE 5 CM. AF_08/2017	FUES - FUNDAÇÕES E ESTRUTURAS	m²	34,06	23,18	789,51	0,53	92,74
74106/001	SINAPI	IMPERMEABILIZAÇÃO DE ESTRUTURAS ENTERRADAS, COM TINTA ASFALTICA, DUAS DEMAOS.	IMPE - IMPERMEABILIZAÇÕES E PROTEÇÕES DIVERSAS	m²	66,27	9,73	644,80	0,44	93,18
4175	ORSE	Locação de praças com piquetes de madeira	Demarcação de Quadras e Lotes	m²	966,37	0,58	560,49	0,38	93,56
73822/002	SINAPI	LIMPEZA MECANIZADA DE TERRENO COM REMOÇÃO DE CAMADA VEGETAL, UTILIZANDO MOTONIVELADORA	SERP - SERVIÇOS PRELIMINARES	m²	966,37	0,53	512,17	0,35	93,90
96386	SINAPI	EXECUÇÃO E COMPACTAÇÃO DE ATERRO COM SOLO PREDOMINANTEMENTE ARENOSO - EXCLUSIVE ESCAVAÇÃO, CARGA E TRANSPORTE E SOLO. AF_09/2017	MOVT - MOVIMENTO DE TERRA	m³	81,69	5,47	446,84	0,30	94,21
6191	ORSE	Limpeza de ruas (varrição e remoção de entulhos)	Conversão InfoWOrca	m²	966,37	0,41	396,21	0,27	94,47
91602	SINAPI	ARMAÇÃO DO SISTEMA DE PAREDES DE CONCRETO, EXECUTADA COMO REFORÇO. VERGALHÃO DE 8,0 MM DE DIÂMETRO. AF_06/2019	FUES - FUNDAÇÕES E ESTRUTURAS	KG	45,93	8,39	385,35	0,26	94,73
92408	SINAPI	MONTAGEM E DESMONTAGEM DE FÓRMA DE PILARES RETANGULARES E ESTRUTURAS SIMILARES COM ÁREA MÉDIA DAS SEÇÕES MENOR OU IGUAL A 0,25 M². PÉ-DIREITO SIMPLES, EM MADEIRA SERRADA, 1 UTILIZAÇÃO. AF_12/2015	FUES - FUNDAÇÕES E ESTRUTURAS	m²	2.237,4	171,24	383,13	0,26	94,99
78472	SINAPI	SERVICOS TOPOGRAFICOS PARA PAVIMENTAÇÃO, INCLUSIVE NOTA DE SERVICOS, ACOMPANHAMENTO E GREIDE	SERT - SERVIÇOS TÉCNICOS	m²	966,37	0,36	347,89	0,24	95,23
72887	SINAPI	TRANSPORTE COMERCIAL COM CAMINHÃO BASCULANTE 6 M3, RODOVIA PAVIMENTADA	MOVT - MOVIMENTO DE TERRA	M3XKM	206,18	1,29	265,97	0,18	95,41
21.33.02	SUDECAP	ARVORE - IPE ROSA - TABEUIA AVELLANEDAE	FORNECIMENTO DE MUDAS	UN	2,0	101,26	202,52	0,14	95,54
12151	ORSE	Fornecimento e plantio de arbustos ornamentais, Alamanda, Crucias, Casuarina, Ixória, Mini ixória, Boguevilha, Vinagreiro, h> = 0,70m, 166un/mês	Paisagismo	und	12,0	14,90	178,80	0,12	95,67
92775	SINAPI	ARMAÇÃO DE PILAR OU VIGA DE UMA ESTRUTURA CONVENCIONAL DE CONCRETO ARMADO EM UMA EDIFICAÇÃO TERREA OU SOBRA DO UTILIZANDO AÇO CA-60 DE 5,0 MM - MONTAGEM. AF_12/2015	FUES - FUNDAÇÕES E ESTRUTURAS	KG	5,39	18,08	97,45	0,07	95,73
74218/001	SINAPI	KIT CAVALETE PVC COM REGISTRO 3/4" - FORNECIMENTO E INSTALACAO	LIPR - LIGAÇÕES PREDIAIS ÁGUA/ESGOTO/ENERGIA/TELEFONE	UN	1,0	79,06	79,06	0,05	95,78
94097	SINAPI	PREPARO DE FUNDO DE VALA COM LARGURA MENOR QUE 1,5 M, EM LOCAL COM NÍVEL BAIXO DE INTERFERÊNCIA. AF_06/2016	MOVT - MOVIMENTO DE TERRA	m²	16,9	4,38	74,02	0,05	95,83
72898	SINAPI	CARGA E DESCARGA MECANIZADAS DE ENTULHO EM CAMINHÃO BASCULANTE 6 M3	MOVT - MOVIMENTO DE TERRA	m³	16,9	4,36	73,68	0,05	95,88
83693	SINAPI	CAMACAO EM MEIO FIO	PAVI - PAVIMENTAÇÃO	m²	19,75	3,52	69,52	0,05	95,93
83878	SINAPI	LIGACAO DA REDE 50MM AO RAMAL PREDIAL 1/2"	LIPR - LIGAÇÕES PREDIAIS ÁGUA/ESGOTO/ENERGIA/TELEFONE	UN	1,0	39,39	39,39	0,03	95,96



PREFEITURA MUNICIPAL DE BAYEUX
CNPJ: 08.924.581/0001-60

121.236,48
26.677,26
147.913,74

Total sem BDI
Total do BDI
Total Geral

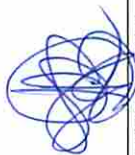

Dayane Rodrigues Bezerra - CREA 17492/ PB



ESTADO DA PARAÍBA
PREFEITURA MUNICIPAL DE BAYEUX
COMISSÃO PERMANENTE DE LICITAÇÃO

TOMADA DE PREÇOS Nº 00005/2020 – PMBEX

PLANILHA
ORÇAMENTÁRIA
ANALÍTICA
CPL - Comissão
Permanente de Licitação
BAYEUX
GOVERNO MUNICIPAL

Obra
PRAÇA LOURIVAL CAETANO

Bancos
SINAPI - 07/2019 - Paraíba
SBC - 08/2019 - Paraíba
ORSE - 05/2019 - Sergipe
SEINFRA - 026 - Ceará
SUDECAP - 04/2019 - Minas Gerais

B.D.I.
22,04%

Encargos Sociais
Desonerado: 0,00%



Planilha Orçamentária Analítica

SERVIÇOS PRELIMINARES						18.080,22
Código Banco	Descrição	Tipo	Und	Quant.	Valor Unit	Total
1.1						
51 ORSE	Placa de obra em chapa aço galvanizado, instalada	Mobilização / Instalações Provisórias / Desmobilização	m²	1,0000000	288,03	288,03
10549 ORSE	Encargos Complementares - Servente	Provisórios	h	2,0000000	2,90	5,80
10551 ORSE	Encargos Complementares - Carpinteiro	Provisórios	h	1,0000000	2,84	2,84
1569 ORSE	Madeira mista serrada (barrote) 6 x 6cm - 0,0036 m3/m (angelim, louro)	Material	m	4,0000000	6,50	26,00
1776 ORSE	Placa de obra em chapa galvanizada 26	Material	m²	1,0000000	219,25	219,25
6995 ORSE	Madeira mista serrada (sarrafo) 2,2 x 5,5cm - 0,00121 m³/m	Material	m	1,0000000	2,30	2,30
00001213 SINAPI	CARPINTEIRO DE FORMAS	Mão de Obra	H	1,0000000	11,81	11,81
00005075 SINAPI	PREGO DE ACO POLIDO COM CABECA 18 X 30 (2 3/4 X 10)	Material	KG	0,1500000	13,00	1,95
00006111 SINAPI	SERVENTE DE OBRAS	Mão de Obra	H	2,0000000	9,04	18,08
			MO sem LS =>	29,89	LS =>	0,00
			Valor do BDI =>	63,48	MO com LS =>	29,89
			Quant. =>	10,0000000	Valor com BDI =>	351,51
					Preço Total =>	3.515,10
SERVIÇOS PRELIMINARES						18.080,22
Código Banco	Descrição	Tipo	Und	Quant.	Valor Unit	Total
1.2						
85424 SINAPI	ISOLAMENTO DE OBRA COM TELA PLASTICA COM MALHA DE 5MM E ESTRUTURA DE MADEIRA PONTALETEADA	SERP - SERVIÇOS PRELIMINARES	m²	1,0000000	17,74	17,74
88239 SINAPI	AJUDANTE DE CARPINTEIRO COM ENCARGOS COMPLEMENTARES	SEDI - SERVIÇOS DIVERSOS	H	0,5300000	12,62	6,68
88262 SINAPI	CARPINTEIRO DE FORMAS COM ENCARGOS COMPLEMENTARES	SEDI - SERVIÇOS DIVERSOS	H	0,4400000	15,12	6,65
00004491 SINAPI	PONTALETE DE MADEIRA NAO APARELHADA *7,5 X 7,5* CM (3 X 3 ") PINUS, MISTA OU EQUIVALENTE DA REGIAO	Material	M	0,0600000	5,91	0,35
00005061 SINAPI	PREGO DE ACO POLIDO COM CABECA 18 X 27 (2 1/2 X 10)	Material	KG	0,0100000	12,78	0,12
00004509 SINAPI	TABUA DE MADEIRA NAO APARELHADA *2,5 X 10 CM (1 X 4 ") PINUS, MISTA OU EQUIVALENTE DA REGIAO	Material	M	0,2000000	3,24	0,64

PREFEITURA MUNICIPAL DE BAYEUX
CNPJ: 08.924.581/0001-60

Insuno	00007170 SINAPI	TELA FACHADEIRA EM POLIETILENO, ROLO DE 3 X 100 M (L X C), COR BRANCA, SEM LOGOMARCA - PARA PROTECAO DE OBRAS	Material	m²	1,1000000	3,00	3,30
Composição	73847/001 SINAPI	ALUGUEL CONTAINER/ESCRIT INCL INST ELET LARG=2,20 COMP=6,20M ALT=2,50M CHAPA ACO C/NERV TRAPEZ FORRO C/ISOL TERMO/ACUSTICO CHASSIS REFORC PISO COMPENS NAVAL EXC TRANSP/CARGA/DESCARGA		MO sem LS => 10,22 Valor do BDI => 3,90	0,00	MO com LS => Valor com BDI =>	10,22 21,64
Insuno	00010776 SINAPI	LOCACAO DE CONTAINER 2,30 X 6,00 M, ALT. 2,50 M, PARA ESCRITORIO, SEM DIVISORIAS INTERNAS E SEM SANITARIO	Equipamento		1,0000000	402,34	402,34
Composição	00010776 SINAPI	LOCACAO DE CONTAINER 2,30 X 6,00 M, ALT. 2,50 M, PARA ESCRITORIO, SEM DIVISORIAS INTERNAS E SEM SANITARIO	Equipamento	MO sem LS => 0,00 Valor do BDI => 88,67	0,00	MO com LS => Valor com BDI =>	0,00 491,01
Insuno					4,0000000	1.964,04	1.964,04

1.3	Código Banco	Descrição	Tipo	Und	Quant.	Valor Unit	Total
Composição	73847/001 SINAPI	ALUGUEL CONTAINER/ESCRIT INCL INST ELET LARG=2,20 COMP=6,20M ALT=2,50M CHAPA ACO C/NERV TRAPEZ FORRO C/ISOL TERMO/ACUSTICO CHASSIS REFORC PISO COMPENS NAVAL EXC TRANSP/CARGA/DESCARGA	CANT - CANTEIRO DE OBRAS	MES	1,0000000	402,34	402,34
Insuno	00010776 SINAPI	LOCACAO DE CONTAINER 2,30 X 6,00 M, ALT. 2,50 M, PARA ESCRITORIO, SEM DIVISORIAS INTERNAS E SEM SANITARIO	Equipamento	MES	1,0000000	402,34	402,34
Composição	00010776 SINAPI	LOCACAO DE CONTAINER 2,30 X 6,00 M, ALT. 2,50 M, PARA ESCRITORIO, SEM DIVISORIAS INTERNAS E SEM SANITARIO	Equipamento	MO sem LS => 0,00 Valor do BDI => 88,67	0,00	MO com LS => Valor com BDI =>	0,00 491,01
Insuno					4,0000000	1.964,04	1.964,04

1.4	Código Banco	Descrição	Tipo	Und	Quant.	Valor Unit	Total
Composição	41598 SINAPI	ENTRADA PROVISORIA DE ENERGIA ELETRICA AEREA TRIFASICA 40A EM POSTE MADEIRA	INEL - INSTALACAO ELÉTRICA/ELETRIFICAÇÃO E	UN	1,0000000	1.354,07	1.354,07
Composição Auxiliar	88264 SINAPI	ELETRICISTA COM ENCARGOS COMPLEMENTARES	SEDI - SERVIÇOS DIVERSOS	H	8,0000000	15,71	125,68
Composição Auxiliar	88316 SINAPI	SERVENTE COM ENCARGOS COMPLEMENTARES	SEDI - SERVIÇOS DIVERSOS	H	8,0000000	12,35	98,80
Insuno	00003379 SINAPI	IEM PROCESSO DE DESATIVACAO I HASTE DE ATERRAMENTO EM ACO COM 3,00 M DE COMPRIMENTO E DN = 5/8", REVESTIDA COM BAIXA CAMADA DE COBRE, SEM CONECTOR	Material	UN	1,0000000	35,72	35,72
Insuno	00001096 SINAPI	ARMAÇAO VERTICAL COM HASTE E CONTRA-PINO, EM CHAPA DE ACO GALVANIZADO 3/16", COM 4 ESTRIBOS E 4 ISOLADORES	Material	UN	2,0000000	67,40	134,80
Insuno	00039210 SINAPI	ARRUELA EM ALUMINIO, COM ROSCA, DE 1", PARA ELETRODUTO	Material	UN	2,0000000	0,56	1,12
Insuno	00011267 SINAPI	ARRUELA REDONDA DE LATAO, DIAMETRO EXTERNO = 34 MM, ESPESSURA = 2,5 MM, DIAMETRO DO FURO = 17 MM	Material	UN	2,0000000	7,27	14,54
Insuno	00039176 SINAPI	BUCHA EM ALUMINIO, COM ROSCA, DE 1", PARA ELETRODUTO	Material	UN	2,0000000	0,76	1,52
Insuno	00000857 SINAPI	CABO DE COBRE NU 16 MM2 MEIO-DURO	Material	M	3,0000000	8,20	24,60
Insuno	00001062 SINAPI	CAIXA INTERNA DE MEDICAO PARA 1 MEDIDOR TRIFASICO, COM VISOR, EM CHAPA DE ACO 18 USG (PADRAO DA CONCESSIONARIA LOCAL)	Material	UN	1,0000000	150,58	150,58
Insuno	00000420 SINAPI	CINTA CIRCULAR EM ACO GALVANIZADO DE 150 MM DE DIAMETRO PARA FIXACAO DE CAIXA MEDICAO, INCLUI PARAFUSOS E PORCAS	Material	UN	2,0000000	20,31	40,62

PREFEITURA MUNICIPAL DE BAYEUX
CNPJ: 08.924.581/0001-60

Insumo	Código Banco	Descrição	Material	UN	Quant.	Valor Unit	Total
Insumo	00001539 SINAPI	CONNECTOR METALICO TIPO PARAFUSO FENDIDO (SPLIT BOLT), PARA CABOS ATE 16 MM2	Material	UN	8,00000000	4,34	34,72
Insumo	00012034 SINAPI	CURVA, 180 GRAUS, DE PVC RIGIDO ROSCAVEL, DE 3/4", PARA ELETRODUTO	Material	UN	2,00000000	2,78	5,56
Insumo	00002392 SINAPI	DISJUNTOR TIPO NEMA, TRIPOLAR 10 ATE 50A, TENSÃO MÁXIMA DE 415 V	Material	UN	1,00000000	63,10	63,10
Insumo	00002685 SINAPI	ELETRODUTO DE PVC RIGIDO ROSCAVEL DE 1", SEM LUVA	Material	M	8,00000000	3,89	31,12
Insumo	00000937 SINAPI	FIO DE COBRE, SOLIDO, CLASSE 1, ISOLACAO EM PVC/A, ANTICHAMA BWF-B, 450/750V, SECAO NOMINAL 10 MM2	Material	M	27,00000000	5,12	138,24
Insumo	00000406 SINAPI	FITA ACO INOX PARA CINTAR POSTE, L = 19 MM, E = 0,5 MM (ROLO DE 30M)	Material	UN	0,13333333	56,49	7,53
Insumo	00001892 SINAPI	LUVA EM PVC RIGIDO ROSCAVEL, DE 1", PARA ELETRODUTO	Material	UN	4,00000000	0,98	3,92
Insumo	00002731 SINAPI	MADEIRA ROLICA TRATADA, EUCALIPTO OU EQUIVALENTE DA REGIAO, H = 12 M, D = 20 A 24 CM (PARA POSTE)	Material	M	7,96000000	54,28	432,06
Insumo	00004346 SINAPI	PARAFUSO DE FERRO POLIDO, SEXTAVADO, COM ROSCA PARCIAL, DIAMETRO 5/8", COMPRIMENTO 6", COM PORCA E ARRUELA DE PRESSAO MEDIA	Material	UN	2,00000000	4,92	9,84
			MO sem LS =>	LS =>	0,00	MO com LS =>	172,88
			Valor do BDI =>			Valor com BDI =>	1.652,50
				Quant. =>	1,00000000	Preço Total =>	1.652,50

1.6	Código Banco	Descrição	Tipo	Und	Quant.	Valor Unit	Total
Composição	83878 SINAPI	LIGACAO DA REDE 50MM AO RAMAL PREDIAL 1/2"	LIPR - LIGAÇÕES PREDIAIS AGUA/ESGOTO/ENERGIA/TELEF	UN	1,00000000	32,28	32,28
Composição Auxiliar	88267 SINAPI	ENCANADOR OU BOMBEIRO HIDRÁULICO COM ENCARGOS COMPLEMENTARES	SEDI - SERVIÇOS DIVERSOS	H	0,50000000	14,86	7,43
Composição Auxiliar	88316 SINAPI	SERVENTE COM ENCARGOS COMPLEMENTARES	SEDI - SERVIÇOS DIVERSOS	H	0,50000000	12,35	6,17
Insumo	00001419 SINAPI	COLAR TOMADA PVC, COM TRAVAS, SAIDA COM ROSCA, DE 50 MM X 1/2" OU 50 MM X 3/4", PARA LIGACAO PREDIAL DE AGUA	Material	UN	1,00000000	7,63	7,63
Insumo	00003148 SINAPI	FITA VEDA ROSCA EM ROLOS DE 18 MM X 50 M (L X C)	Material	UN	0,00900000	7,70	0,06
Insumo	00003907 SINAPI	LUVA DE REDUCAO ROSCAVEL, PVC, 1" X 3/4", PARA AGUA FRIA PREDIAL	Material	UN	1,00000000	2,91	2,91
Insumo	00006029 SINAPI	REGISTRO DE ESFERA PVC, COM CABECA QUADRADA, COM ROSCA EXTERNA, 1/2"	Material	UN	1,00000000	8,08	8,08
			MO sem LS =>	LS =>	0,00	MO com LS =>	10,58
			Valor do BDI =>			Valor com BDI =>	39,39
				Quant. =>	1,00000000	Preço Total =>	39,39

1.7	Código Banco	Descrição	Tipo	Und	Quant.	Valor Unit	Total
Composição	74218/001 SINAPI	KIT CAVALETE PVC COM REGISTRO 3/4" - FORNECIMENTO E INSTALACAO AGUA/ESGOTO/ENERGIA/TELEF	LIPR - LIGAÇÕES PREDIAIS AGUA/ESGOTO/ENERGIA/TELEF	UN	1,00000000	64,79	64,79

PREFEITURA MUNICIPAL DE BAYEUX
CNPJ: 08.924.581/0001-60

Composição Auxiliar	96536 SINAPI	FABRICAÇÃO, MONTAGEM E DESMONTAGEM DE FÓRMA PARA VIGA BALDRAME, EM MADEIRA SERRADA, E=25 MM, 4 UTILIZAÇÕES. AF_06/2017	FUES - FUNDAÇÕES E ESTRUTURAS	m²	0,0300000	41,71	1,25
Composição Auxiliar	94962 SINAPI	CONCRETO MAGRO PARA LASTRO, TRAÇO 1:4:5:4:5 (CIMENTO/ÁREA MEDIA/ BRITA 1) - PREPARO MECÂNICO COM BETONEIRA 400 L. AF_07/2016	FUES - FUNDAÇÕES E ESTRUTURAS	m³	0,0130000	235,29	3,05
Composição Auxiliar	88267 SINAPI	ENCANADOR OU BOMBEIRO HIDRÁULICO COM ENCARGOS COMPLEMENTARES	SEDI - SERVIÇOS DIVERSOS	H	0,3000000	14,86	4,45
Composição Auxiliar	88316 SINAPI	SERVENTE COM ENCARGOS COMPLEMENTARES	SEDI - SERVIÇOS DIVERSOS	H	0,3000000	12,35	3,70
Insumo	00003146 SINAPI	FITA VEDA ROSCA EM ROLOS DE 18 MM X 10 M (L X C)	Material	UN	0,0750000	2,09	0,15
Insumo	00003729 SINAPI	KIT CAVALETE, PVC, COM REGISTRO, PARA HIDROMETRO, BITOLAS 1/2" OU 3/4" - COMPLETO	Material	UN	1,0000000	52,19	52,19
		MO sem LS => 7,33 Valor do BDI => 14,27		LS =>	0,00	MO com LS => Valor com BDI =>	7,33 79,06
				Quant. =>	1,0000000	Preço Total =>	79,06

1.8	Código Banco	Descrição	Tipo	Und	Quant.	Valor Unit	Total
Composição	4175 ORSE	Locação de praças com piquetes de madeira	Demarcação de Quadras e Lotes	m²	1,0000000	0,48	0,48
Composição Auxiliar	10549 ORSE	Encargos Complementares - Servente	Provisórios	h	0,0100000	2,90	0,02
Insumo	48 ORSE	Auxiliar topografia - T4 - Segundo grau completo - DNIT - Mês de ref.: 02/19	Mão de Obra	h	0,0050000	17,92	0,08
Insumo	70 ORSE	Topografo - T2 - Fonte DNIT - Mês de ref.: 02/19	Mão de Obra	h	0,0050000	29,90	0,14
Insumo	1569 ORSE	Madeira mista serrada (barrote) 6 x 6cm - 0,0036 m3/m (angelim, louro)	Material	m	0,0240000	6,50	0,15
Insumo	1886 ORSE	Prego 1 1/2" x 13 (15 x 18)	Material	kg	0,0005000	11,94	0,00
Insumo	00006111 SINAPI	SERVENTE DE OBRAS	Mão de Obra	H	0,0100000	9,04	0,09
		MO sem LS => 0,31 Valor do BDI => 0,10		LS =>	0,00	MO com LS => Valor com BDI =>	0,31 0,58
				Quant. =>	966,3700000	Preço Total =>	560,49

1.9	Código Banco	Descrição	Tipo	Und	Quant.	Valor Unit	Total
Composição	00000013 Próprio	ADMINISTRAÇÃO LOCAL - PRAÇA LOURIVAL CAETANO	SERT - SERVIÇOS TÉCNICOS	MÊS	1,0000000	1.660,76	1.660,76
Composição Auxiliar	94295 SINAPI	MESTRE DE OBRAS COM ENCARGOS COMPLEMENTARES	SEDI - SERVIÇOS DIVERSOS	MES	0,1000000	3.658,09	365,80
Composição Auxiliar	93565 SINAPI	ENGENHEIRO CIVIL DE OBRA JUNIOR COM ENCARGOS COMPLEMENTARES	SEDI - SERVIÇOS DIVERSOS	MES	0,1000000	12.949,62	1.294,96
		MO sem LS => 1.618,11 Valor do BDI => 366,03		LS =>	0,00	MO com LS => Valor com BDI =>	1.618,11 2.026,79

Quant. => 4,0000000 Preço Total => 8.107,16

DEMOLIÇÕES						512,17	
	Código Banco	Descrição	Tipo	Und	Quant.	Valor Unit	Total
2.2	73822/002 SINAPI	LIMPEZA MECANIZADA DE TERRENO COM REMOCAO DE CAMADA VEGETAL, UTILIZANDO MOTONIVELADORA	SERP - SERVIÇOS PRELIMINARES	m²	1,0000000	0,44	0,44
Composição Auxiliar	5932 SINAPI	MOTONIVELADORA POTÊNCIA BÁSICA LÍQUIDA (PRIMEIRA MARCHA) 125 HP, PESO BRUTO 13032 KG, LARGURA DA LÂMINA DE 3,7 M - CHP DIURNO. AF_06/2014	CHOR - CUSTOS HORÁRIOS DE MAQUINAS E EQUIPAMENTOS	CHP	0,0030000	139,59	0,41
Composição Auxiliar	88316 SINAPI	SERVENTE COM ENCARGOS COMPLEMENTARES	SEDI - SERVIÇOS DIVERSOS	H	0,0030000	12,35	0,03
			MO sem LS => 0,06	LS =>	0,00	MO com LS =>	0,06
			Valor do BDI => 0,09			Valor com BDI =>	0,53
				Quant. =>	966,3700000	Preço Total =>	512,17

MOVIMENTO DE TERRA						11.023,06	
	Código Banco	Descrição	Tipo	Und	Quant.	Valor Unit	Total
3.1	72961 SINAPI	REGULARIZACAO E COMPACTACAO DE SUBLEITO ATE 20 CM DE ESPESSURA	PAVI - PAVIMENTAÇÃO	m²	1,0000000	1,14	1,14
Composição Auxiliar	5901 SINAPI	CAMINHÃO PIPA 10.000 L TRUCADO, PESO BRUTO TOTAL 23.000 KG, CARGA ÚTIL MÁXIMA 15.935 KG, DISTÂNCIA ENTRE EIXOS 4,8 M, POTÊNCIA 230 CV, INCLUSIVE TANQUE DE AÇO PARA TRANSPORTE DE ÁGUA - CHP DIURNO. AF_06/2014	CHOR - CUSTOS HORÁRIOS DE MAQUINAS E EQUIPAMENTOS	CHP	0,0016109	160,10	0,25
Composição Auxiliar	5932 SINAPI	MOTONIVELADORA POTÊNCIA BÁSICA LÍQUIDA (PRIMEIRA MARCHA) 125 HP, PESO BRUTO 13032 KG, LARGURA DA LÂMINA DE 3,7 M - CHP DIURNO. AF_06/2014	CHOR - CUSTOS HORÁRIOS DE MAQUINAS E EQUIPAMENTOS	CHP	0,0018525	139,59	0,25
Composição Auxiliar	7049 SINAPI	ROLO COMPACTADOR PE DE CARNEIRO VIBRATORIO, POTENCIA 125 HP, PESO OPERACIONAL SEM/COM LASTRO 11.957/13.30 T, IMPACTO DINAMICO 38,5/22,5 T, LARGURA DE TRABALHO 2,15 M - CHP DIURNO. AF_06/2014	CHOR - CUSTOS HORÁRIOS DE MAQUINAS E EQUIPAMENTOS	CHP	0,0026849	123,80	0,33
Composição Auxiliar	96028 SINAPI	TRATOR DE PNEUS COM POTÊNCIA DE 85 CV, TRACÇÃO 4X4, COM GRADE DE DISCOS ACOPLADA - CHP DIURNO. AF_02/2017	CHOR - CUSTOS HORÁRIOS DE MAQUINAS E EQUIPAMENTOS	CHP	0,0013424	73,39	0,09
Composição Auxiliar	5903 SINAPI	CAMINHÃO PIPA 10.000 L TRUCADO, PESO BRUTO TOTAL 23.000 KG, CARGA ÚTIL MÁXIMA 15.935 KG, DISTÂNCIA ENTRE EIXOS 4,8 M, POTENCIA 230 CV, INCLUSIVE TANQUE DE AÇO PARA TRANSPORTE DE ÁGUA - CHI DIURNO. AF_06/2014	CHOR - CUSTOS HORÁRIOS DE MAQUINAS E EQUIPAMENTOS	CHI	0,0010739	30,01	0,03
Composição Auxiliar	5934 SINAPI	MOTONIVELADORA POTÊNCIA BÁSICA LÍQUIDA (PRIMEIRA MARCHA) 125 HP, PESO BRUTO 13032 KG, LARGURA DA LÂMINA DE 3,7 M - CHI DIURNO. AF_06/2014	CHOR - CUSTOS HORÁRIOS DE MAQUINAS E EQUIPAMENTOS	CHI	0,0008323	45,29	0,03
Composição Auxiliar	96029 SINAPI	TRATOR DE PNEUS COM POTÊNCIA DE 85 CV, TRACÇÃO 4X4, COM GRADE DE DISCOS ACOPLADA - CHI DIURNO. AF_02/2017	CHOR - CUSTOS HORÁRIOS DE MAQUINAS E EQUIPAMENTOS	CHI	0,0013424	24,00	0,03

PREFEITURA MUNICIPAL DE BAYEUX
 CNPJ: 08.924.581/0001-60

Composição Auxiliar	88316 SINAPI	SERVENTE COM ENCARGOS COMPLEMENTARES	SEDI - SERVIÇOS DIVERSOS	H	0,0107395	12,35	0,13
			MO sem LS => 0,19 Valor do BDI => 0,25	LS =>	0,00	MO com LS => Valor com BDI =>	0,19 1,39
				Quant. =>	966,3700000	Preço Total =>	1.343,25
3.1	Código Banco	Descrição	Tipo	Und	Quant.	Valor Unit	Total
Composição Auxiliar	96386 SINAPI	EXECUÇÃO E COMPACTAÇÃO DE ATERRO COM SOLO PREDOMINANTEMENTE ARENOSO - EXCLUSIVE ESCAVAÇÃO, CARGA E TRANSPORTE E SOLO. AF_09/2017	MOVT - MOVIMENTO DE TERRA	m³	1,0000000	4,49	4,49
Composição Auxiliar	5684 SINAPI	ROLO COMPACTADOR VIBRATÓRIO DE UM CILINDRO AÇO LISO. POTÊNCIA 80 HP, PESO OPERACIONAL MÁXIMO 8,1 T, IMPACTO DINÂMICO 16,15/9,5 T, LARGURA DE TRABALHO 1,68 M - CHP DIURNO. AF_06/2014	CHOR - CUSTOS HORÁRIOS DE MÁQUINAS E EQUIPAMENTOS	CHP	0,0022000	88,28	0,19
Composição Auxiliar	5901 SINAPI	CAMINHÃO PIPA 10.000 L TRUCADO, PESO BRUTO TOTAL 23.000 KG, CARGA ÚTIL MÁXIMA 15.935 KG, DISTÂNCIA ENTRE EIXOS 4,8 M, POTÊNCIA 230 CV, INCLUSIVE TANQUE DE AÇO PARA TRANSPORTE DE ÁGUA - CHP DIURNO. AF_06/2014	CHOR - CUSTOS HORÁRIOS DE MÁQUINAS E EQUIPAMENTOS	CHP	0,0057000	160,10	0,91
Composição Auxiliar	5921 SINAPI	GRADE DE DISCO REBOCÁVEL COM 20 DISCOS 24" X 6 MM COM PNEUS PARA TRANSPORTE - CHP DIURNO. AF_06/2014	CHOR - CUSTOS HORÁRIOS DE MÁQUINAS E EQUIPAMENTOS	CHP	0,0027000	2,62	0,00
Composição Auxiliar	5932 SINAPI	MOTONIVELADORA POTÊNCIA BÁSICA LÍQUIDA (PRIMEIRA MARCHA) 125 HP, PESO BRUTO 13032 KG, LARGURA DA LÂMINA DE 3,7 M - CHP DIURNO. AF_06/2014	CHOR - CUSTOS HORÁRIOS DE MÁQUINAS E EQUIPAMENTOS	CHP	0,0060000	139,59	0,83
Composição Auxiliar	89035 SINAPI	TRATOR DE PNEUS, POTÊNCIA 85 CV, TRACÇÃO 4X4, PESO COM LASTRO DE 4.675 KG - CHP DIURNO. AF_06/2014	CHOR - CUSTOS HORÁRIOS DE MÁQUINAS E EQUIPAMENTOS	CHP	0,0027000	69,23	0,18
Composição Auxiliar	96463 SINAPI	ROLO COMPACTADOR DE PNEUS, ESTÁTICO, PRESSÃO VARIÁVEL, POTÊNCIA 110 HP, PESO SEM/COM LASTRO 10,8/27 T, LARGURA DE ROLAGEM 2,30 M - CHP DIURNO. AF_06/2017	CHOR - CUSTOS HORÁRIOS DE MÁQUINAS E EQUIPAMENTOS	CHP	0,0033000	126,66	0,41
Composição Auxiliar	5685 SINAPI	ROLO COMPACTADOR VIBRATÓRIO DE UM CILINDRO AÇO LISO, POTÊNCIA 80 HP, PESO OPERACIONAL MÁXIMO 8,1 T, IMPACTO DINÂMICO 16,15/9,5 T, LARGURA DE TRABALHO 1,68 M - CHI DIURNO. AF_06/2014	CHOR - CUSTOS HORÁRIOS DE MÁQUINAS E EQUIPAMENTOS	CHI	0,0103000	32,13	0,33
Composição Auxiliar	5903 SINAPI	CAMINHÃO PIPA 10.000 L TRUCADO, PESO BRUTO TOTAL 23.000 KG, CARGA ÚTIL MÁXIMA 15.935 KG, DISTÂNCIA ENTRE EIXOS 4,8 M, POTÊNCIA 230 CV, INCLUSIVE TANQUE DE AÇO PARA TRANSPORTE DE ÁGUA - CHI DIURNO. AF_06/2014	CHOR - CUSTOS HORÁRIOS DE MÁQUINAS E EQUIPAMENTOS	CHI	0,0068000	30,01	0,20
Composição Auxiliar	5923 SINAPI	GRADE DE DISCO REBOCÁVEL COM 20 DISCOS 24" X 6 MM COM PNEUS PARA TRANSPORTE - CHI DIURNO. AF_06/2014	CHOR - CUSTOS HORÁRIOS DE MÁQUINAS E EQUIPAMENTOS	CHI	0,0098000	1,69	0,01
Composição Auxiliar	5934 SINAPI	MOTONIVELADORA POTÊNCIA BÁSICA LÍQUIDA (PRIMEIRA MARCHA) 125 HP, PESO BRUTO 13032 KG, LARGURA DA LÂMINA DE 3,7 M - CHI DIURNO. AF_06/2014	CHOR - CUSTOS HORÁRIOS DE MÁQUINAS E EQUIPAMENTOS	CHI	0,0065000	45,29	0,29
Composição Auxiliar	89036 SINAPI	TRATOR DE PNEUS, POTÊNCIA 85 CV, TRACÇÃO 4X4, PESO COM LASTRO DE 4.675 KG - CHI DIURNO. AF_06/2014	CHOR - CUSTOS HORÁRIOS DE MÁQUINAS E EQUIPAMENTOS	CHI	0,0098000	21,77	0,21

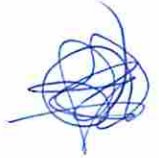

PREFEITURA MUNICIPAL DE BAYEUX
CNPJ: 08.924.581/0001-60

Composição Auxiliar	95464 SINAPI	ROLO COMPACTADOR DE PNEUS, ESTÁTICO, PRESSÃO VARIÁVEL, POTÊNCIA 110 HP, PESO SEM/COM LASTRO 10,8/27 T, LARGURA DE ROLAGEM 2,30 M - CHI/DIURNO. AF_06/2017	CHOR - CUSTOS HORÁRIOS DE MÁQUINAS E EQUIPAMENTOS	CHI	0,0092000	44,27	0,40
Composição Auxiliar	88316 SINAPI	SERVENTE COM ENCARGOS COMPLEMENTARES	SEDI - SERVIÇOS DIVERSOS	H	0,0436000	12,35	0,53
		MO sem LS => 1,05	LS =>		0,00	MO com LS =>	1,05
		Valor do BDI => 0,98				Valor com BDI =>	5,47
			Quant. =>		81,6900000	Preço Total =>	446,84

3.2	Código Banco	Descrição	Tipo	Und	Quant.	Valor Unit	Total
Composição	72898 SINAPI	CARGA E DESCARGA MECANIZADAS DE ENTULHO EM CAMINHAO BASCULANTE 6 M3	MOVT - MOVIMENTO DE TERRA	m³	1,0000000	3,58	3,58
Composição Auxiliar	5811 SINAPI	CAMINHÃO BASCULANTE 6 M3, PESO BRUTO TOTAL 16.000 KG, CARGA ÚTIL MÁXIMA 13.071 KG, DISTÂNCIA ENTRE EIXOS 4,80 M, POTÊNCIA 230 CV INCLUSIVE CAÇAMBA METÁLICA - CHP DIURNO. AF_06/2014	CHOR - CUSTOS HORÁRIOS DE MÁQUINAS E EQUIPAMENTOS	CHP	0,0070000	159,07	1,11
Composição Auxiliar	5940 SINAPI	PÁ CARREGADEIRA SOBRE RODAS, POTÊNCIA LÍQUIDA 128 HP, CAPACIDADE DA CAÇAMBA 1,7 A 2,8 M3, PESO OPERACIONAL 11632 KG - CHP DIURNO. AF_06/2014	CHOR - CUSTOS HORÁRIOS DE MÁQUINAS E EQUIPAMENTOS	CHP	0,0180000	125,15	2,25
Composição Auxiliar	88316 SINAPI	SERVENTE COM ENCARGOS COMPLEMENTARES	SEDI - SERVIÇOS DIVERSOS	H	0,0180000	12,35	0,22
		MO sem LS => 0,40	LS =>		0,00	MO com LS =>	0,40
		Valor do BDI => 0,78				Valor com BDI =>	4,36
			Quant. =>		16,9000000	Preço Total =>	73,68

3.2	Código Banco	Descrição	Tipo	Und	Quant.	Valor Unit	Total
Composição	78472 SINAPI	SERVÇOS TOPOGRÁFICOS PARA PAVIMENTAÇÃO, INCLUSIVE NOTA DE SERVIÇOS, ACOMPANHAMENTO E GREIDE	SERT - SERVIÇOS TÉCNICOS	m²	1,0000000	0,30	0,30
Composição Auxiliar	92145 SINAPI	CAMINHONETE CABINE SIMPLES COM MOTOR 1,6 FLEX, CÂMBIO MANUAL, POTÊNCIA 101/104 CV, 2 PORTAS - CHP DIURNO. AF_11/2015	CHOR - CUSTOS HORÁRIOS DE MÁQUINAS E EQUIPAMENTOS	CHP	0,0010000	84,46	0,08
Composição Auxiliar	88253 SINAPI	AUXILIAR DE TOPOGRAFO COM ENCARGOS COMPLEMENTARES	SEDI - SERVIÇOS DIVERSOS	H	0,0025000	10,60	0,02
Composição Auxiliar	88288 SINAPI	NIVELADOR COM ENCARGOS COMPLEMENTARES	SEDI - SERVIÇOS DIVERSOS	H	0,0025000	12,73	0,03
Composição Auxiliar	88316 SINAPI	SERVENTE COM ENCARGOS COMPLEMENTARES	SEDI - SERVIÇOS DIVERSOS	H	0,0075000	12,35	0,09
Composição Auxiliar	88597 SINAPI	DESENHISTA DETALHISTA COM ENCARGOS COMPLEMENTARES	SEDI - SERVIÇOS DIVERSOS	H	0,0020000	28,76	0,05
Insumo	00006204 SINAPI	SARRAFO DE MADEIRA NAO APARELHADA *2,5 X 15* CM, MACARANDUBA, ANGELIM OU EQUIVALENTE DA REGIAO	Material	M	0,0028860	10,94	0,03
		MO sem LS => 0,16	LS =>		0,00	MO com LS =>	0,16
		Valor do BDI => 0,06				Valor com BDI =>	0,36
			Quant. =>		966,3700000	Preço Total =>	347,89

PREFEITURA MUNICIPAL DE BAYEUX
CNPJ: 08.924.581/0001-60

3.3	Código Banco	Descrição	Tipo	Und	Quant.	Valor Unit	Total
Composição	94328 SINAPI	ATERRO MECANIZADO DE VALA COM ESCAVADEIRA HIDRÁULICA (CAPACIDADE DA CAÇAMBA: 0,8 M³ / POTÊNCIA: 111 HP), LARGURA ATÉ 1,5 M, PROFUNDIDADE DE 1,5 A 3,0 M, COM ÁREA PARA ATERRO. AF_05/2016	MOVT - MOVIMENTO DE TERRA	m³	1,0000000	74,87	74,87
Composição Auxiliar	5631 SINAPI	ESCAVADEIRA HIDRÁULICA SOBRE ESTEIRAS, CAÇAMBA 0,80 M3, PESO OPERACIONAL 17 T, POTENCIA BRUTA 111 HP - CHP DIURNO. AF_06/2014	CHOR - CUSTOS HORÁRIOS DE MÁQUINAS E EQUIPAMENTOS	CHP	0,0330000	124,15	4,09
Composição Auxiliar	5901 SINAPI	CAMINHÃO PIPA 10.000 L TRUCADO, PESO BRUTO TOTAL 23.000 KG, CARGA ÚTIL MÁXIMA 15.935 KG, DISTÂNCIA ENTRE EIXOS 4,8 M, POTÊNCIA 230 CV, INCLUSIVE TANQUE DE AÇO PARA TRANSPORTE DE ÁGUA - CHP DIURNO. AF_06/2014	CHOR - CUSTOS HORÁRIOS DE MÁQUINAS E EQUIPAMENTOS	CHP	0,0060000	160,10	0,96
Composição Auxiliar	91533 SINAPI	COMPACTADOR DE SOLOS DE PERCUSSÃO (SOQUETE) COM MOTOR A GASOLINA 4 TEMPOS, POTÊNCIA 4 CV - CHP DIURNO. AF_08/2015	CHOR - CUSTOS HORÁRIOS DE MÁQUINAS E EQUIPAMENTOS	CHP	0,0610000	17,08	1,04
Composição Auxiliar	5632 SINAPI	ESCAVADEIRA HIDRÁULICA SOBRE ESTEIRAS, CAÇAMBA 0,80 M3, PESO OPERACIONAL 17 T, POTENCIA BRUTA 111 HP - CHI DIURNO. AF_06/2014	CHOR - CUSTOS HORÁRIOS DE MÁQUINAS E EQUIPAMENTOS	CHI	0,0440000	43,05	1,89
Composição Auxiliar	5903 SINAPI	CAMINHÃO PIPA 10.000 L TRUCADO, PESO BRUTO TOTAL 23.000 KG, CARGA ÚTIL MÁXIMA 15.935 KG, DISTÂNCIA ENTRE EIXOS 4,8 M, POTÊNCIA 230 CV, INCLUSIVE TANQUE DE AÇO PARA TRANSPORTE DE ÁGUA - CHI DIURNO. AF_06/2014	CHOR - CUSTOS HORÁRIOS DE MÁQUINAS E EQUIPAMENTOS	CHI	0,0030000	30,01	0,09
Composição Auxiliar	91534 SINAPI	COMPACTADOR DE SOLOS DE PERCUSSÃO (SOQUETE) COM MOTOR A GASOLINA 4 TEMPOS, POTÊNCIA 4 CV - CHI DIURNO. AF_08/2015	CHOR - CUSTOS HORÁRIOS DE MÁQUINAS E EQUIPAMENTOS	CHI	0,0570000	13,60	0,77
Composição Auxiliar Insumo	88316 SINAPI	SERVENTE COM ENCARGOS COMPLEMENTARES	SEDI - SERVIÇOS DIVERSOS	H	0,0420000	12,35	0,51
	00000368 SINAPI	ÁREA PARA ATERRO - POSTO JAZIDA/FORNECEDOR (RETIRADO NA JAZIDA, SEM TRANSPORTE)	Material	m³	1,2500000	52,42	65,52
			MO sem LS =>	LS =>	0,00	MO com LS =>	2,56
			Valor do BDI =>			Valor com BDI =>	91,37
				Quant. =>	81,6900000	Preço Total =>	7.464,01

3.3	Código Banco	Descrição	Tipo	Und	Quant.	Valor Unit	Total
Composição	72887 SINAPI	TRANSPORTE COMERCIAL COM CAMINHÃO BASCULANTE 6 M3, RODOVIA PAVIMENTADA	MOVT - MOVIMENTO DE TERRA	M3XKM	1,0000000	1,06	1,06
Composição Auxiliar	5811 SINAPI	CAMINHÃO BASCULANTE 6 M3, PESO BRUTO TOTAL 16.000 KG, CARGA ÚTIL MÁXIMA 13.071 KG, DISTÂNCIA ENTRE EIXOS 4,80 M, POTÊNCIA 230 CV INCLUSIVE CAÇAMBA METÁLICA - CHP DIURNO. AF_06/2014	CHOR - CUSTOS HORÁRIOS DE MÁQUINAS E EQUIPAMENTOS	CHP	0,0067000	159,07	1,06
			MO sem LS =>	LS =>	0,00	MO com LS =>	0,06
			Valor do BDI =>			Valor com BDI =>	1,29
				Quant. =>	206,1800000	Preço Total =>	265,97
3.4	Código Banco	Descrição	Tipo	Und	Quant.	Valor Unit	Total

PREFEITURA MUNICIPAL DE BAYEUX
 CNPJ: 08.924.581/0001-60

Composição	93358 SINAPI	ESCAVAÇÃO MANUAL DE VALA COM PROFUNDIDADE MENOR OU IGUAL A 1,30 M. AF_03/2016	m ²	1,0000000	48,85	48,85
Composição Auxiliar	88316 SINAPI	SERVENTE COM ENCARGOS COMPLEMENTARES	H	3,9560000	12,35	48,85
		MO sem LS => 36,35 Valor do BDI => 10,76	LS =>	0,00	MO com LS => Valor com BDI =>	36,35 59,61
			Quant. =>	16,9000000	Preço Total =>	1.007,40

Composição	Código Banco	Descrição	Tipo	Und	Quant.	Valor Unit	Total
Composição	94037 SINAPI	PREPARO DE FUNDO DE VALA COM LARGURA MENOR QUE 1,5 M. EM LOCAL COM NÍVEL BAIXO DE INTERFERÊNCIA. AF_06/2016	MOVT - MOVIMENTO DE TERRA	m ²	1,0000000	3,59	3,59
Composição Auxiliar	91533 SINAPI	COMPACTADOR DE SOLOS DE PERCUSSÃO (SOQUETE) COM MOTOR A GASOLINA 4 TEMPOS, POTÊNCIA 4 CV - CHP DIURNO. AF_08/2015	CHOR - CUSTOS HORÁRIOS DE MÁQUINAS E EQUIPAMENTOS	CHP	0,0030000	17,08	0,05
Composição Auxiliar	91534 SINAPI	COMPACTADOR DE SOLOS DE PERCUSSÃO (SOQUETE) COM MOTOR A GASOLINA 4 TEMPOS, POTÊNCIA 4 CV - CHI DIURNO. AF_09/2015	CHOR - CUSTOS HORÁRIOS DE MÁQUINAS E EQUIPAMENTOS	CHI	0,0030000	13,60	0,04
Composição Auxiliar	88309 SINAPI	PEDREIRO COM ENCARGOS COMPLEMENTARES	SEDI - SERVIÇOS DIVERSOS	H	0,1040000	15,26	1,58
Composição Auxiliar	88316 SINAPI	SERVENTE COM ENCARGOS COMPLEMENTARES	SEDI - SERVIÇOS DIVERSOS	H	0,1560000	12,35	1,92
		MO sem LS => 2,73 Valor do BDI => 0,79	LS =>	0,00	MO com LS => Valor com BDI =>	2,73 4,38	2,73 4,38
			Quant. =>	16,9000000	Preço Total =>	74,02	74,02

Composição	Código Banco	Descrição	Tipo	Und	Quant.	Valor Unit	Total
Composição	89168 SINAPI	(COMPOSIÇÃO REPRESENTATIVA) DO SERVIÇO DE ALVENARIA DE VEDAÇÃO DE BLOCOS VAZADOS DE CERÂMICA DE 9X19X19CM (ESPESSURA 9CM), PARA EDIFICAÇÃO HABITACIONAL UNIFAMILIAR (CASA) E EDIFICAÇÃO PÚBLICA PADRÃO. AF_11/2014	PARE - PAREDES/PAINÉIS	m ²	1,0000000	51,11	51,11
Composição Auxiliar	87495 SINAPI	ALVENARIA DE VEDAÇÃO DE BLOCOS CERÂMICOS FURADOS NA HORIZONTAL DE 9X19X19CM (ESPESSURA 9CM) DE PAREDES COM ÁREA LÍQUIDA MENOR QUE 6M ² SEM VÁOS E ARGAMASSA DE ASSENTAMENTO COM PREPARO EM BETONEIRA. AF_06/2014	PARE - PAREDES/PAINÉIS	m ²	0,2334000	52,17	12,17
Composição Auxiliar	87503 SINAPI	ALVENARIA DE VEDAÇÃO DE BLOCOS CERÂMICOS FURADOS NA HORIZONTAL DE 9X19X19CM (ESPESSURA 9CM) DE PAREDES COM ÁREA LÍQUIDA MAIOR OU IGUAL A 6M ² SEM VÁOS E ARGAMASSA DE ASSENTAMENTO COM PREPARO EM BETONEIRA. AF_06/2014	PARE - PAREDES/PAINÉIS	m ²	0,2028000	44,71	9,06
				Quant. =>	16,9000000	Preço Total =>	74,02
							34.856,58

PREFEITURA MUNICIPAL DE BAYEUX
CNP.J: 08.924.581/0001-60

Composição Auxiliar	87511 SINAPI	ALVENARIA DE VEDAÇÃO DE BLOCOS CERÂMICOS FURADOS NA HORIZONTAL DE 9X19X19CM (ESPESSURA 9CM) DE PAREDES COM ÁREA LÍQUIDA MENOR QUE 6M² COM VÃOS E ARGAMASSA DE ASSENTAMENTO COM PREPARO EM BETONEIRA. AF_06/2014	PARE - PAREDES/PAINEIS	m²	0,2470000	58,54	14,45		
Composição Auxiliar	87519 SINAPI	ALVENARIA DE VEDAÇÃO DE BLOCOS CERÂMICOS FURADOS NA HORIZONTAL DE 9X19X19CM (ESPESSURA 9CM) DE PAREDES COM ÁREA LÍQUIDA MAIOR OU IGUAL A 6M² COM VÃOS E ARGAMASSA DE ASSENTAMENTO COM PREPARO EM BETONEIRA. AF_06/2014	PARE - PAREDES/PAINEIS	m²	0,3168000	48,73	15,43		
				MO sem LS =>	27,80	LS =>	0,00	MO com LS =>	27,80
				Valor do BDI =>	11,26	Valor do BDI =>	112,3000000	Preço Total =>	7.004,15

4.2	Código Banco	Descrição	Tipo	Und	Quant.	Valor Unit	Total		
Composição Auxiliar	96619 SINAPI	LASTRO DE CONCRETO MAGRO, APLICADO EM BLOCOS DE COROAMENTO OU SAPATAS, ESPESSURA DE 5 CM. AF_08/2017	FUES - FUNDAÇÕES E ESTRUTURAS	m²	1,0000000	19,00	19,00		
Composição Auxiliar	94968 SINAPI	CONCRETO MAGRO PARA LASTRO, TRAÇO 1:4:5:4:5 (CIMENTO/ÁREA MÉDIA/ BRITA 1) - PREPARO MECÂNICO COM BETONEIRA 600 L. AF_07/2016	FUES - FUNDAÇÕES E ESTRUTURAS	m³	0,0565000	234,19	13,23		
Composição Auxiliar	88309 SINAPI	PEDREIRO COM ENCARGOS COMPLEMENTARES	SEDI - SERVIÇOS DIVERSOS	H	0,3106000	15,26	4,73		
Composição Auxiliar	88316 SINAPI	SERVEANTE COM ENCARGOS COMPLEMENTARES	SEDI - SERVIÇOS DIVERSOS	H	0,0847000	12,35	1,04		
				MO sem LS =>	6,23	LS =>	0,00	MO com LS =>	6,23
				Valor do BDI =>	4,18	Valor do BDI =>	34,0600000	Preço Total =>	789,51

4.2	Código Banco	Descrição	Tipo	Und	Quant.	Valor Unit	Total
Composição Auxiliar	89977 SINAPI	(COMPOSIÇÃO REPRESENTATIVA) DO SERVIÇO DE ALVENARIA DE VEDAÇÃO DE BLOCOS VAZADOS DE CERÂMICA DE 14X9X19CM (ESPESSURA 14CM, BLOCO DEITADO), PARA EDIFICAÇÃO HABITACIONAL UNIFAMILIAR (CASA) E EDIFICAÇÃO PÚBLICA PADRÃO. AF_12/2014	PARE - PAREDES/PAINEIS	m²	1,0000000	86,13	86,13
Composição Auxiliar	87501 SINAPI	ALVENARIA DE VEDAÇÃO DE BLOCOS CERÂMICOS FURADOS NA HORIZONTAL DE 14X9X19CM (ESPESSURA 14CM, BLOCO DEITADO) DE PAREDES COM ÁREA LÍQUIDA MENOR QUE 6M² SEM VÃOS E ARGAMASSA DE ASSENTAMENTO COM PREPARO EM BETONEIRA. AF_06/2014	PARE - PAREDES/PAINEIS	m²	0,2334000	88,42	20,63
Composição Auxiliar	87509 SINAPI	ALVENARIA DE VEDAÇÃO DE BLOCOS CERÂMICOS FURADOS NA HORIZONTAL DE 14X9X19CM (ESPESSURA 14CM, BLOCO DEITADO) DE PAREDES COM ÁREA LÍQUIDA MAIOR OU IGUAL A 6M² SEM VÃOS E ARGAMASSA DE ASSENTAMENTO COM PREPARO EM BETONEIRA. AF_06/2014	PARE - PAREDES/PAINEIS	m²	0,2028000	72,39	14,68

PREFEITURA MUNICIPAL DE BAYEUX
 CNPJ: 08.924.581/0001-60

Composição Auxiliar	87517 SINAPI	ALVENARIA DE VEDAÇÃO DE BLOCOS CERÂMICOS FURADOS NA HORIZONTAL DE 14X9X19CM (ESPESSURA 14CM, BLOCO DEITADO) DE PAREDES COM ÁREA LÍQUIDA MENOR QUE 6M² COM VÃOS E ARGAMASSA DE ASSENTAMENTO COM PREPARO EM BETONEIRA. AF_06/2014	m²	0,2470000	102,20	25,24
Composição Auxiliar	87525 SINAPI	ALVENARIA DE VEDAÇÃO DE BLOCOS CERÂMICOS FURADOS NA HORIZONTAL DE 14X9X19CM (ESPESSURA 14CM, BLOCO DEITADO) DE PAREDES COM ÁREA LÍQUIDA MAIOR OU IGUAL A 6M² COM VÃOS E ARGAMASSA DE ASSENTAMENTO COM PREPARO EM BETONEIRA. AF_06/2014	m²	0,3166000	80,75	25,58
		MO sem LS =>	49,24	LS =>	0,00	MO com LS =>
		Valor do BDI =>	18,98			Valor com BDI =>
		Quant. =>	101,4400000			Preço Total =>
						10.662,35

4.4	Código Banco	Descrição	Tipo	Und	Quant.	Valor Unit	Total
Composição Auxiliar	00000007	CINTA DE AMARRAÇÃO DE ALVENARIA MOLDADA IN LOCO COM UTILIZAÇÃO DE BLOCOS CANALETA COM DIMENSÕES (19X19X19).	FUES - FUNDAÇÕES E ESTRUTURAS	M	1,0000000	25,96	25,96
Composição Auxiliar	92793	SINAPI CORTE E DOBRA DE AÇO CA-50, DIÂMETRO DE 8,0 MM, UTILIZADO EM ESTRUTURAS DIVERSAS, EXCETO LAJES. AF_12/2015	FUES - FUNDAÇÕES E ESTRUTURAS	KG	0,7900000	6,24	4,92
Composição Auxiliar	90279	SINAPI GRAUTE FGK=20 MPA; TRAÇO 1:0,04:1,6:1,9 (CIMENTO/ CAL/ AREIA GROSSA/ BRITA 0) - PREPARO MECÂNICO COM BETONEIRA 400 L. AF_02/2015	FUES - FUNDAÇÕES E ESTRUTURAS	m³	0,0114000	284,86	3,24
Composição Auxiliar	87294	SINAPI ARGAMASSA TRAÇO 1:2:9 (CIMENTO, CAL E AREIA MÉDIA) PARA EMBOÇO/MASSA ÚNICA/ASSENTAMENTO DE ALVENARIA DE VEDAÇÃO, PREPARO MECÂNICO COM BETONEIRA 600 L. AF_06/2014	SEDI - SERVIÇOS DIVERSOS	m³	0,0014000	342,51	0,47
Composição Auxiliar	88309	SINAPI PEDREIRO COM ENCARGOS COMPLEMENTARES	SEDI - SERVIÇOS DIVERSOS	H	0,2530000	15,26	3,86
Composição Auxiliar	88316	SINAPI SERVENTE COM ENCARGOS COMPLEMENTARES	SEDI - SERVIÇOS DIVERSOS	H	0,1260000	12,35	1,55
Insumo	00000660	SINAPI CANALETA CONCRETO 19 X 19 X 19 CM (CLASSE C - NBR 6136)	Material	UN	5,3400000	1,45	7,74
Insumo	00000033	SINAPI AÇO CA-50, 8,0 MM, VERGALHAO	Material	KG	0,7900000	5,30	4,18
		MO sem LS =>	4,72	LS =>	0,00	MO com LS =>	
		Valor do BDI =>	5,72			Valor com BDI =>	
		Quant. =>	116,2700000			Preço Total =>	
						3.683,43	

4.5	Código Banco	Descrição	Tipo	Und	Quant.	Valor Unit	Total
Composição Auxiliar	94971	SINAPI CONCRETO FCK = 25MPA, TRAÇO 1:2:3:2,7 (CIMENTO/ AREIA MÉDIA/ BRITA 1) - PREPARO MECÂNICO COM BETONEIRA 600 L. AF_07/2016	FUES - FUNDAÇÕES E ESTRUTURAS	m³	1,0000000	291,83	291,83
Composição Auxiliar	89225	SINAPI BETONEIRA CAPACIDADE NOMINAL DE 600 L, CAPACIDADE DE MISTURA 360 L, MOTOR ELÉTRICO TRIFÁSICO POTÊNCIA DE 4 CV, SEM CARREGADOR - CHP DIURNO. AF_11/2014	CHOR - CUSTOS HORÁRIOS DE MÁQUINAS E EQUIPAMENTOS	CHP	0,6400000	3,91	2,50

PREFEITURA MUNICIPAL DE BAYEUX
 CNPJ: 08.924.581/0001-60

Composição Auxiliar	89226 SINAPI	BETONEIRA CAPACIDADE NOMINAL DE 600 L, CAPACIDADE DE MISTURA 360 L, MOTOR ELÉTRICO TRIFÁSICO POTÊNCIA DE 4 CV, SEM CARREGADOR - CHI DIURNO. AF_11/2014	CHOR - CUSTOS HORÁRIOS DE MÁQUINAS E EQUIPAMENTOS	CHI	0,6100000	1,14	0,69
Composição Auxiliar	88316 SINAPI	SERVENTE COM ENCARGOS COMPLEMENTARES	SEDI - SERVIÇOS DIVERSOS	H	1,9800000	12,35	24,45
Composição Auxiliar	88377 SINAPI	OPERADOR DE BETONEIRA ESTACIONÁRIA/MISTURADOR COM ENCARGOS COMPLEMENTARES	SEDI - SERVIÇOS DIVERSOS	H	1,2500000	10,99	13,73
Insumo	00000370 SINAPI	AREA MEDIA - POSTO JAZIDA/FORNECEDOR (RETIRADO NA JAZIDA, SEM TRANSPORTE)	Material	m³	0,7270000	69,45	50,49
Insumo	00001379 SINAPI	CIMENTO PORTLAND COMPOSTO CP II-32	Material	KG	364,9400000	0,44	160,57
Insumo	00004721 SINAPI	PEDRA BRITADA N. 1 (9,5 a 19 MM) POSTO PEDREIRA/FORNECEDOR, SEM FRETE	Material	m³	0,5970000	66,00	39,40
		MO sem LS =>	28,85	LS =>	0,00	MO com LS =>	28,85
		Valor do BDI =>	64,31			Valor com BDI =>	356,14
				Quant. =>	8,3400000	Preço Total =>	2.970,20

4.5	Código Banco	Descrição	Tipo	Und	Quant.	Valor Unit	Total
Composição	91602 SINAPI	ARMAÇÃO DO SISTEMA DE PAREDES DE CONCRETO, EXECUTADA COMO REFORÇO, VERGALHÃO DE 8,0 MM DE DIÂMETRO. AF_06/2019	FUES - FUNDAÇÕES E ESTRUTURAS	KG	1,0000000	6,88	6,88
Composição Auxiliar	88238 SINAPI	AJUDANTE DE ARMADOR COM ENCARGOS COMPLEMENTARES	SEDI - SERVIÇOS DIVERSOS	H	0,0080000	11,56	0,09
Composição Auxiliar	88245 SINAPI	ARMADOR COM ENCARGOS COMPLEMENTARES	SEDI - SERVIÇOS DIVERSOS	H	0,0520000	15,16	0,78
Insumo	00000033 SINAPI	ACO CA-50, 8,0 MM, VERGALHAO	Material	KG	1,1100000	5,30	5,88
Insumo	00000337 SINAPI	ARAMÉ RECOZIDO 18 BWG, 1,25 MM (0,01 KG/M)	Material	KG	0,0111000	12,00	0,13
		MO sem LS =>	0,67	LS =>	0,00	MO com LS =>	0,67
		Valor do BDI =>	1,51			Valor com BDI =>	8,39
				Quant. =>	45,9300000	Preço Total =>	385,35

4.6	Código Banco	Descrição	Tipo	Und	Quant.	Valor Unit	Total
Composição	92873 SINAPI	LANÇAMENTO COM USO DE BALDES, ADENSAMENTO E ACABAMENTO DE CONCRETO EM ESTRUTURAS. AF_12/2015	FUES - FUNDAÇÕES E ESTRUTURAS	m³	1,0000000	125,76	125,76
Composição Auxiliar	90586 SINAPI	VIBRADOR DE IMERSÃO, DIÂMETRO DE PONTEIRA 45MM, MOTOR ELÉTRICO TRIFÁSICO POTÊNCIA DE 2 CV - CHP DIURNO. AF_06/2015	CHOR - CUSTOS HORÁRIOS DE MÁQUINAS E EQUIPAMENTOS	CHP	0,6720000	1,43	0,96
Composição Auxiliar	90597 SINAPI	VIBRADOR DE IMERSÃO, DIÂMETRO DE PONTEIRA 45MM, MOTOR ELÉTRICO TRIFÁSICO POTÊNCIA DE 2 CV - CHI DIURNO. AF_06/2015	CHOR - CUSTOS HORÁRIOS DE MÁQUINAS E EQUIPAMENTOS	CHI	1,1740000	0,29	0,34
Composição Auxiliar	88262 SINAPI	CARPINTEIRO DE FORMAS COM ENCARGOS COMPLEMENTARES	SEDI - SERVIÇOS DIVERSOS	H	1,8460000	15,12	27,91
Composição Auxiliar	88309 SINAPI	PEDREIRO COM ENCARGOS COMPLEMENTARES	SEDI - SERVIÇOS DIVERSOS	H	1,8460000	15,26	28,16

PREFEITURA MUNICIPAL DE BAYEUX
CNPJ: 08.924.581/0001-60

Composição Auxiliar	88316 SINAPI	SERVENTE COM ENCARGOS COMPLEMENTARES	SEDI - SERVIÇOS DIVERSOS	H	5,5380000	12,35	68,39
			MO sem LS =>	95,04	LS =>	0,00	MO com LS =>
			Valor do BDI =>	27,71			Valor com BDI =>
					Quant. =>	8,3400000	Preço Total =>
							1.279,93

4.8	Código Banco	Descrição	Tipo	Und	Quant.	Valor Unit	Total
Composição Auxiliar	92777 SINAPI	ARMAÇÃO DE PILAR OU VIGA DE UMA ESTRUTURA CONVENCIONAL DE CONCRETO ARMADO EM UMA EDIFICAÇÃO TÉRREA OU SOBRADO UTILIZANDO AÇO CA-50 DE 8,0 MM - MONTAGEM. AF_12/2015	FUES - FUNDAÇÕES E ESTRUTURAS	KG	1,0000000	14,12	14,12
Composição Auxiliar	92793 SINAPI	CORTE E DOBRA DE AÇO CA-50, DIÂMETRO DE 8,0 MM, UTILIZADO EM ESTRUTURAS DIVERSAS, EXCETO LAJES. AF_12/2015	FUES - FUNDAÇÕES E ESTRUTURAS	KG	1,0000000	6,24	6,24
Composição Auxiliar	88238 SINAPI	AJUDANTE DE ARMADOR COM ENCARGOS COMPLEMENTARES	SEDI - SERVIÇOS DIVERSOS	H	0,0209000	11,56	0,24
Composição Auxiliar	88245 SINAPI	ARMADOR COM ENCARGOS COMPLEMENTARES	SEDI - SERVIÇOS DIVERSOS	H	0,1278000	15,16	1,93
Insumo	00000337 SINAPI	ARAME RECOZIDO 18 BWG, 1,25 MM (0,01 KG/M)	Material	KG	0,0250000	12,00	0,30
Insumo	00039017 SINAPI	ESPACADOR / DISTANCIADOR CIRCULAR COM ENTRADA LATERAL, EM PLASTICO, PARA VERGALHAO "4,2 A 12,5" MM, COBRIMENTO 20 MM	Material	UN	0,7430000	0,15	0,11
Insumo	00000033 SINAPI	ACO CA-50, 8,0 MM, VERGALHAO	Material	KG	1,0000000	5,30	5,30
			MO sem LS =>	1,97	LS =>	0,00	MO com LS =>
			Valor do BDI =>	3,11			Valor com BDI =>
					Quant. =>	97,9600000	Preço Total =>
							1.687,85

4.9	Código Banco	Descrição	Tipo	Und	Quant.	Valor Unit	Total
Composição Auxiliar	92775 SINAPI	ARMAÇÃO DE PILAR OU VIGA DE UMA ESTRUTURA CONVENCIONAL DE CONCRETO ARMADO EM UMA EDIFICAÇÃO TÉRREA OU SOBRADO UTILIZANDO AÇO CA-60 DE 5,0 MM - MONTAGEM. AF_12/2015	FUES - FUNDAÇÕES E ESTRUTURAS	KG	1,0000000	14,82	14,82
Composição Auxiliar	92791 SINAPI	CORTE E DOBRA DE AÇO CA-60, DIÂMETRO DE 5,0 MM, UTILIZADO EM ESTRUTURAS DIVERSAS, EXCETO LAJES. AF_12/2015	FUES - FUNDAÇÕES E ESTRUTURAS	KG	1,0000000	6,06	6,06
Composição Auxiliar	88238 SINAPI	AJUDANTE DE ARMADOR COM ENCARGOS COMPLEMENTARES	SEDI - SERVIÇOS DIVERSOS	H	0,0367000	11,56	0,42
Composição Auxiliar	88245 SINAPI	ARMADOR COM ENCARGOS COMPLEMENTARES	SEDI - SERVIÇOS DIVERSOS	H	0,2245000	15,16	3,40
Insumo	00000337 SINAPI	ARAME RECOZIDO 18 BWG, 1,25 MM (0,01 KG/M)	Material	KG	0,0250000	12,00	0,30
Insumo	00039017 SINAPI	ESPACADOR / DISTANCIADOR CIRCULAR COM ENTRADA LATERAL, EM PLASTICO, PARA VERGALHAO "4,2 A 12,5" MM, COBRIMENTO 20 MM	Material	UN	1,1900000	0,15	0,17
Insumo	00000039 SINAPI	ACO CA-60, 5,0 MM, VERGALHAO	Material	KG	1,0000000	4,47	4,47



PREFEITURA MUNICIPAL DE BAYEUX
CNPJ: 08.924.581/0001-60

MO sem LS => 3,96 LS => 0,00 MO com LS => 3,96
Valor do BDI => 3,26 Valor com BDI => 18,08
Quant. => 5,3900000 Preço Total => 97,45

Composição	Código Banco	Descrição	Tipo	Und	Quant.	Valor Unit	Total
Composição	74106/001 SINAPI	IMPERMEABILIZACAO DE ESTRUTURAS ENTERRADAS, COM TINTA ASFALTICA, DUAS DEMAOIS.	IMPE - IMPERMEABILIZAÇÕES E PROTEÇÕES DIVERSAS	m²	1,0000000	7,98	7,98
Auxiliar	88316 SINAPI	SERVENTE COM ENCARGOS COMPLEMENTARES	SEDI - SERVIÇOS DIVERSOS	H	0,4000000	12,35	4,94
Insumo	00007319 SINAPI	TINTA ASFALTICA IMPERMEABILIZANTE DISPERSA EM AGUA, PARA MATERIAIS CIMENTICIOS	Material	L	0,4000000	7,60	3,04
			MO sem LS => 3,67	LS =>	0,00	MO com LS => 3,67	3,67
			Valor do BDI => 1,75			Valor com BDI => 9,73	9,73
				Quant. =>	66,2700000	Preço Total =>	644,80

Composição	Código Banco	Descrição	Tipo	Und	Quant.	Valor Unit	Total
Composição	92408 SINAPI	MONTAGEM E DESMONTAGEM DE FÓRMA DE PILARES RETANGULARES E ESTRUTURAS SIMILARES COM ÁREA MÉDIA DAS SEÇÕES MENOR OU IGUAL A 0,25 M². PE-DIREITO SIMPLES. EM MADEIRA SERRADA, 1 UTILIZAÇÃO. AF_12/2015	FUES - FUNDAÇÕES E ESTRUTURAS	m²	1,0000000	140,32	140,32
Auxiliar	92269 SINAPI	FABRICAÇÃO DE FÓRMA PARA PILARES E ESTRUTURAS SIMILARES, EM MADEIRA SERRADA. E=25 MM. AF_12/2015	FUES - FUNDAÇÕES E ESTRUTURAS	m²	1,0200000	78,54	80,11
Auxiliar	88239 SINAPI	AJUDANTE DE CARPINTEIRO COM ENCARGOS COMPLEMENTARES	SEDI - SERVIÇOS DIVERSOS	H	0,6280000	12,62	7,92
Auxiliar	88262 SINAPI	CARPINTEIRO DE FORMAS COM ENCARGOS COMPLEMENTARES	SEDI - SERVIÇOS DIVERSOS	H	3,4220000	15,12	51,74
Insumo	00002692 SINAPI	DESMOLDANTE PROTETOR PARA FORMAS DE MADEIRA, DE BASE OLEOSA EMULSIONADA EM AGUA	Material	L	0,0170000	7,41	0,12
Insumo	00040304 SINAPI	PREGO DE ACO POLIDO COM CABECA DUPLA 17 X 27 (2 1/2 X 11)	Material	KG	0,0270000	16,04	0,43
			MO sem LS => 57,53	LS =>	0,00	MO com LS => 57,53	57,53
			Valor do BDI => 30,92			Valor com BDI => 171,24	171,24
				Quant. =>	2,2374000	Preço Total =>	383,13

Composição	Código Banco	Descrição	Tipo	Und	Quant.	Valor Unit	Total
Composição	030044 SBC	LAJE DE PISO COM 10cm TELA Q138 MALHA 10x10 FIO 3,8x4,2	30	m²	1,0000000	68,59	68,59
Auxiliar	88238 SINAPI	AJUDANTE DE ARMADOR COM ENCARGOS COMPLEMENTARES	SEDI - SERVIÇOS DIVERSOS	H	0,0410000	11,56	0,47
Auxiliar	88243 SINAPI	AJUDANTE ESPECIALIZADO COM ENCARGOS COMPLEMENTARES	SEDI - SERVIÇOS DIVERSOS	H	1,6500000	14,98	24,71
Auxiliar	88245 SINAPI	ARMADOR COM ENCARGOS COMPLEMENTARES	SEDI - SERVIÇOS DIVERSOS	H	0,0410000	15,16	0,62
Auxiliar	88304 SINAPI	OPERADOR DE USINA DE ASFALTO, DE SOLOS OU DE CONCRETO COM ENCARGOS COMPLEMENTARES	SEDI - SERVIÇOS DIVERSOS	H	0,4120000	12,27	5,05



PREFEITURA MUNICIPAL DE BAYEUX
 CNPJ: 08.924.581/0001-60

Insumo	Código Banco	Descrição	Tipo	Und	Quant.	Valor Unit	Total
Insumo	000100 SBC	AREA GROSSA LAVADA		m²	0,0560000	71,50	4,00
Insumo	000050 SBC	CIMENTO PORTLAND CP III 32RS NBR 11578 (quilo)		KG	31,1000000	0,39	12,12
Insumo	008766 SBC	PEDRA BRITADA #1		m³	0,0440000	73,00	3,21
Insumo	000200 SBC	PEDRA BRITADA #1 E 2		m³	0,0870000	73,00	6,35
Insumo	008767 SBC	PEDRA BRITADA #2		m³	0,0430000	73,00	3,13
Insumo	027926 SBC	TELA ELETROSOLDADA Q-138 CA-60 4,2mm 10x10cm(2,2Kg/m2)		m²	1,0000000	8,93	8,93
				MO sem LS =>	24,36	LS =>	0,00
				Valor do BDI =>	15,11	MO com LS =>	24,36
				Quant. =>	32,2800000	Valor com BDI =>	83,70
						Preço Total =>	2.701,83

4.13	Código Banco	Descrição	Tipo	Und	Quant.	Valor Unit	Total
Composição	95467 SINAPI	EMBASAMENTO C/PEDRA ARGAMASSADA UTILIZANDO ARG.CIM/AREIA 1:4	FUES - FUNDAÇÕES E ESTRUTURAS	m³	1,0000000	324,05	324,05
Composição Auxiliar	87316 SINAPI	ARGAMASSA TRAÇO 1:4 (CIMENTO E AREIA GROSSA) PARA CHAPISCO CONVENCIONAL, PREPARO MECÂNICO COM BETONEIRA 400 L. AF_06/2014	SEDI - SERVIÇOS DIVERSOS	m³	0,3000000	274,97	82,49
Composição Auxiliar	88309 SINAPI	PEDREIRO COM ENCARGOS COMPLEMENTARES	SEDI - SERVIÇOS DIVERSOS	H	6,0000000	15,26	91,56
Composição Auxiliar	88316 SINAPI	SERVEANTE COM ENCARGOS COMPLEMENTARES	SEDI - SERVIÇOS DIVERSOS	H	6,0000000	12,35	74,10
Insumo	00004730 SINAPI	PEDRA DE MAO OU PEDRA RACHAO PARA ARRIMOFUNDACAO (POSTO PEDREIRA/FORNECEDOR, SEM FRETE)	Material	m³	1,1000000	69,00	75,90
				MO sem LS =>	138,89	LS =>	0,00
				Valor do BDI =>	71,42	MO com LS =>	138,89
				Quant. =>	6,4900000	Valor com BDI =>	395,47
						Preço Total =>	2.566,60

5	Código Banco	Descrição	Tipo	Und	Quant.	Valor Unit	Total
5.1	94275 SINAPI	ASSENTAMENTO DE GUIA (MEIO-FIO) EM TRECHO RETO. CONFECCIONADA EM CONCRETO PRÉ-FABRICADO. DIMENSÕES 100X15X13X20 CM (COMPRIMENTO X BASE INFERIOR X BASE SUPERIOR X E CAIXAS ALTAURA), PARA URBANIZAÇÃO INTERNA DE EMPREENDIMENTOS. AF_06/2016_P	DROP - DRENAGEM/OBRAS DE CONTENÇÃO / POÇOS DE VISITA E CAIXAS	M	1,0000000	28,87	28,87
Composição Auxiliar	88629 SINAPI	ARGAMASSA TRAÇO 1:3 (CIMENTO E AREIA MÉDIA), PREPARO MANUAL. AF_09/2014	SEDI - SERVIÇOS DIVERSOS	m²	0,0010000	378,84	0,37
Composição Auxiliar	88309 SINAPI	PEDREIRO COM ENCARGOS COMPLEMENTARES	SEDI - SERVIÇOS DIVERSOS	H	0,3600000	15,26	5,49
Composição Auxiliar	88316 SINAPI	SERVEANTE COM ENCARGOS COMPLEMENTARES	SEDI - SERVIÇOS DIVERSOS	H	0,3600000	12,35	4,44
Insumo	00000370 SINAPI	AREA MEDIA - POSTO JAZIDA/FORNECEDOR (RETIRADO NA JAZIDA, SEM TRANSPORTE)	Material	m³	0,0070000	69,45	0,48
				Quant. =>	44,871,47		



PREFEITURA MUNICIPAL DE BAYEUX
 CNPJ: 08.924.581/0001-60

Insumo	00004059 SINAPI	MEIO-FIO OU GUIA DE CONCRETO, PRE-MOLDADO, COMP 1 M, *30 X 15/ 12* CM (H X L1/L2)	Material	M	1,0050000	18,00	18,09
			MO sem LS => Valor do BDI =>	LS =>	0,00	MO com LS => Valor com BDI =>	7,69 35,23
				Quant. =>	38,2000000	Preço Total =>	1,345,78

5.2	Código Banco	Descrição	Tipo	Und	Quant.	Valor Unit	Total
Composição	93679 SINAPI	EXECUÇÃO DE PASSEIO EM PISO INTERTRAVADO, COM BLOCO RETANGULAR COLORIDO DE 20 X 10 CM, ESPESURA 6 CM. AF_12/2015	PAVI - PAVIMENTAÇÃO	m²	1,0000000	51,31	51,31
Composição Auxiliar	91277 SINAPI	PLACA VIBRATÓRIA REVERSÍVEL COM MOTOR 4 TEMPOS A GASOLINA, FORÇA CENTRÍFUGA DE 25 KN (2500 KGF), POTÊNCIA 5,5 CV - CHP DIURNO. AF_08/2015	CHOR - CUSTOS HORÁRIOS DE MÁQUINAS E EQUIPAMENTOS	CHP	0,0041000	4,77	0,01
Composição Auxiliar	91283 SINAPI	CORTADORA DE PISO COM MOTOR 4 TEMPOS A GASOLINA, POTÊNCIA DE 13 HP, COM DISCO DE CORTE DIAMANTADO SEGMENTADO PARA CONCRETO, DIÂMETRO DE 350 MM, FURO DE 1" (14 X 1") - CHP DIURNO. AF_08/2015	CHOR - CUSTOS HORÁRIOS DE MÁQUINAS E EQUIPAMENTOS	CHP	0,0483000	9,96	0,48
Composição Auxiliar	91278 SINAPI	PLACA VIBRATÓRIA REVERSÍVEL COM MOTOR 4 TEMPOS A GASOLINA, FORÇA CENTRÍFUGA DE 25 KN (2500 KGF), POTÊNCIA 5,5 CV - CHI DIURNO. AF_08/2015	CHOR - CUSTOS HORÁRIOS DE MÁQUINAS E EQUIPAMENTOS	CHI	0,1947000	0,59	0,11
Composição Auxiliar	91285 SINAPI	CORTADORA DE PISO COM MOTOR 4 TEMPOS A GASOLINA, POTÊNCIA DE 13 HP, COM DISCO DE CORTE DIAMANTADO SEGMENTADO PARA CONCRETO, DIÂMETRO DE 350 MM, FURO DE 1" (14 X 1") - CHI DIURNO. AF_08/2015	CHOR - CUSTOS HORÁRIOS DE MÁQUINAS E EQUIPAMENTOS	CHI	0,1504000	0,66	0,09
Composição Auxiliar	88250 SINAPI	CALCETEIRO COM ENCARGOS COMPLEMENTARES	SEDI - SERVIÇOS DIVERSOS	H	0,3975000	15,16	6,02
Composição Auxiliar	88316 SINAPI	SERVENTE COM ENCARGOS COMPLEMENTARES	SEDI - SERVIÇOS DIVERSOS	H	0,3975000	12,35	4,90
Insumo	00000370 SINAPI	AREIA MEDIA - POSTO JAZIDA/FORNECEDOR (RETIRADO NA JAZIDA, SEM TRANSPORTE)	Material	m³	0,0568000	69,45	3,94
Insumo	00036156 SINAPI	BLOQUETE/PISO INTERTRAVADO DE CONCRETO - MODELO ONDA/16 FACES/RETANGULAR/TJOLINHO/PAVER/HOLANDES/PARALELEPÍPEDO, 20 CM X 10 CM, E = 6 CM, RESISTENCIA DE 35 MPA (NBR 9781), COLORIDO	Material	m²	1,0487000	33,72	35,36
Insumo	00004741 SINAPI	PO DE PEDRA (POSTO PEDREIRA/FORNECEDOR, SEM FRETE)	Material	m³	0,0065000	63,00	0,40
			MO sem LS => Valor do BDI =>	LS =>	0,00	MO com LS => Valor com BDI =>	8,38 62,61
				Quant. =>	185,4600000	Preço Total =>	11,611,65

5.3	Código Banco	Descrição	Tipo	Und	Quant.	Valor Unit	Total
Composição	92396 SINAPI	EXECUÇÃO DE PASSEIO EM PISO INTERTRAVADO, COM BLOCO RETANGULAR COR NATURAL DE 20 X 10 CM, ESPESURA 6 CM. AF_12/2015	PAVI - PAVIMENTAÇÃO	m²	1,0000000	47,28	47,28

PREFEITURA MUNICIPAL DE BAYEUX
CNPJ: 08.924.581/0001-60

Composição Auxiliar	91277 SINAPI	PLACA VIBRATÓRIA REVERSÍVEL COM MOTOR 4 TEMPOS A GASOLINA, FORÇA CENTRÍFUGA DE 25 KN (2500 KGF), POTÊNCIA 5,5 CV - CHP DIURNO. AF_08/2015	CHOR - CUSTOS HORÁRIOS DE MÁQUINAS E EQUIPAMENTOS	CHP	0,0041000	4,77	0,01		
Composição Auxiliar	91283 SINAPI	CORTADORA DE PISO COM MOTOR 4 TEMPOS A GASOLINA, POTÊNCIA DE 13 HP, COM DISCO DE CORTE DIAMANTADO SEGMENTADO PARA CONCRETO, DIÂMETRO DE 350 MM, FURO DE 1" (14 X 1") - CHP DIURNO. AF_08/2015	CHOR - CUSTOS HORÁRIOS DE MÁQUINAS E EQUIPAMENTOS	CHP	0,0483000	9,96	0,48		
Composição Auxiliar	91278 SINAPI	PLACA VIBRATÓRIA REVERSÍVEL COM MOTOR 4 TEMPOS A GASOLINA, FORÇA CENTRÍFUGA DE 25 KN (2500 KGF), POTÊNCIA 5,5 CV - CHI DIURNO. AF_08/2015	CHOR - CUSTOS HORÁRIOS DE MÁQUINAS E EQUIPAMENTOS	CHI	0,1947000	0,59	0,11		
Composição Auxiliar	91285 SINAPI	CORTADORA DE PISO COM MOTOR 4 TEMPOS A GASOLINA, POTÊNCIA DE 13 HP, COM DISCO DE CORTE DIAMANTADO SEGMENTADO PARA CONCRETO, DIÂMETRO DE 350 MM, FURO DE 1" (14 X 1") - CHI DIURNO. AF_08/2015	CHOR - CUSTOS HORÁRIOS DE MÁQUINAS E EQUIPAMENTOS	CHI	0,1504000	0,66	0,09		
Composição Auxiliar	88260 SINAPI	CALCETEIRO COM ENCARGOS COMPLEMENTARES	SEDI - SERVIÇOS DIVERSOS	H	0,3975000	15,16	6,02		
Composição Auxiliar	88316 SINAPI	SERVENTE COM ENCARGOS COMPLEMENTARES	SEDI - SERVIÇOS DIVERSOS	H	0,3975000	12,35	4,90		
Insumo	00000370 SINAPI	AREIA MÉDIA - POSTO JAZIDA/FORNECEDOR (RETIRADO NA JAZIDA, SEM TRANSPORTE)	Material	m³	0,0568000	69,45	3,94		
Insumo	00036155 SINAPI	BLOQUETE/PISO INTERTRAVADO DE CONCRETO - MODELO ONDA/16 FACES/RETANGULAR/TIJOLINHO/PAVER/HOLANDES/PARALELEPÍPEDO, 20 CM X 10 CM, E = 6 CM, RESISTÊNCIA DE 35 MPA (NBR 9781), COR NATURAL	Material	m²	1,0487000	29,88	31,33		
Insumo	00004741 SINAPI	PO DE PEDRA (POSTO PEDREIRA/FORNECEDOR, SEM FRETE)	Material	m³	0,0065000	63,00	0,40		
				MO sem LS =>	8,38	LS =>	0,00	MO com LS =>	8,38
				Valor do BDI =>	10,42			Valor com BDI =>	57,70
				Quant. =>	125,4200000	Preço Total =>			7.236,73

5.4	Código Banco	Descrição	Tipo	Und	Quant.	Valor Unit	Total		
Composição	87893 SINAPI	CHAPISCO APLICADO EM ALVENARIA (SEM PRESENÇA DE VÃOS) E ESTRUTURAS DE CONCRETO DE FACHADA, COM COLHER DE PEDREIRO. ARGAMASSA TRAÇO 1:3 COM PREPARO MANUAL. AF_06/2014	REVE - REVESTIMENTO E TRATAMENTO DE SUPERFÍCIES	m²	1,0000000	4,26	4,26		
Composição Auxiliar	87377 SINAPI	ARGAMASSA TRAÇO 1:3 (CIMENTO E AREIA GROSSA) PARA CHAPISCO CONVENCIONAL. PREPARO MANUAL. AF_06/2014	SEDI - SERVIÇOS DIVERSOS	m³	0,0042000	384,35	1,61		
Composição Auxiliar	88309 SINAPI	PEDREIRO COM ENCARGOS COMPLEMENTARES	SEDI - SERVIÇOS DIVERSOS	H	0,1240000	15,26	1,89		
Composição Auxiliar	88316 SINAPI	SERVENTE COM ENCARGOS COMPLEMENTARES	SEDI - SERVIÇOS DIVERSOS	H	0,0620000	12,35	0,76		
				MO sem LS =>	2,46	LS =>	0,00	MO com LS =>	2,46
				Valor do BDI =>	0,93			Valor com BDI =>	5,19
				Quant. =>	372,4900000	Preço Total =>			1.933,22
	Código Banco	Descrição	Tipo	Und	Quant.	Valor Unit	Total		

PREFEITURA MUNICIPAL DE BAYEUX
 CNPJ: 08.924.581/0001-60

Insumo	00000366 SINAPI	AREA FINA - POSTO JAZIDA/FORNECEDOR (RETIRADO NA JAZIDA, SEM TRANSPORTE)	Material	m ²	1,00000000	60,00	60,00
			MO sem LS => Valor do BDI =>	LS =>	0,00	MO com LS => Valor com BDI =>	0,00 73,22
				Quant. =>	81,6500000	Preço Total =>	5.978,41

5.6	Código Banco	Descrição	Tipo	Und	Quant.	Valor Unit	Total
Composição	89173 SINAPI	(COMPOSIÇÃO REPRESENTATIVA) DO SERVIÇO DE EMBOÇO/MASSA ÚNICA, APLICADO MANUALMENTE, TRAÇO 1:2:8, EM BETONEIRA DE 400L, PAREDES INTERNAS, COM EXECUÇÃO DE TALISCAS, EDIFICAÇÃO HABITACIONAL UNIFAMILIAR (CASAS) E EDIFICAÇÃO PÚBLICA PADRÃO, AF_12/2014	REVE - REVESTIMENTO E TRATAMENTO DE SUPERFÍCIES	m ²	1,00000000	22,85	22,85
Composição Auxiliar	87527 SINAPI	EMBOÇO, PARA RECEBIMENTO DE CERÂMICA, EM ARGAMASSA TRAÇO 1:2:8, PREPARO MECÂNICO COM BETONEIRA 400L, APLICADO MANUALMENTE EM FACES INTERNAS DE PAREDES, PARA AMBIENTE COM ÁREA MENOR QUE 5M2, ESPESSURA DE 20MM, COM EXECUÇÃO DE TALISCAS. AF_06/2014	REVE - REVESTIMENTO E TRATAMENTO DE SUPERFÍCIES	m ²	0,1121000	24,90	2,79
Composição Auxiliar	87529 SINAPI	MASSA ÚNICA, PARA RECEBIMENTO DE PINTURA, EM ARGAMASSA TRAÇO 1:2:8, PREPARO MECÂNICO COM BETONEIRA 400L, APLICADA MANUALMENTE EM FACES INTERNAS DE PAREDES, ESPESSURA DE 20MM, COM EXECUÇÃO DE TALISCAS. AF_06/2014	REVE - REVESTIMENTO E TRATAMENTO DE SUPERFÍCIES	m ²	0,7339000	22,73	16,68
Composição Auxiliar	87531 SINAPI	EMBOÇO, PARA RECEBIMENTO DE CERÂMICA, EM ARGAMASSA TRAÇO 1:2:8, PREPARO MECÂNICO COM BETONEIRA 400L, APLICADO MANUALMENTE EM FACES INTERNAS DE PAREDES, PARA AMBIENTE COM ÁREA ENTRE 5M2 E 10M2, ESPESSURA DE 20MM, COM EXECUÇÃO DE TALISCAS. AF_06/2014	REVE - REVESTIMENTO E TRATAMENTO DE SUPERFÍCIES	m ²	0,1540000	21,96	3,38
			MO sem LS => Valor do BDI =>	LS =>	0,00	MO com LS => Valor com BDI =>	8,81 27,88
				Quant. =>	372,4900000	Preço Total =>	10.385,02

5.7	Código Banco	Descrição	Tipo	Und	Quant.	Valor Unit	Total
Composição	94997 SINAPI	EXECUÇÃO DE PASSEIO (CALÇADA) OU PISO DE CONCRETO COM CONCRETO MOLDADO IN LOCO, USINADO, ACABAMENTO CONVENCIONAL, ESPESSURA 10 CM, ARMADO. AF_07/2016	PISO - PISOS	m ²	1,00000000	66,97	66,97
Composição Auxiliar	88262 SINAPI	CARPINTEIRO DE FORMAS COM ENCARGOS COMPLEMENTARES	SEDI - SERVIÇOS DIVERSOS	H	0,2256000	15,12	3,41
Composição Auxiliar	88309 SINAPI	PEDREIRO COM ENCARGOS COMPLEMENTARES	SEDI - SERVIÇOS DIVERSOS	H	0,1594000	15,26	2,43
Composição Auxiliar	88316 SINAPI	SERVENTE COM ENCARGOS COMPLEMENTARES	SEDI - SERVIÇOS DIVERSOS	H	0,3850000	12,35	4,75
Insumo	00034492 SINAPI	CONCRETO USINADO BOMBEAVEL, CLASSE DE RESISTENCIA C20, COM BRITA 0 E 1, SLUMP = 100 +/- 20 MM, EXCLUÍ SERVIÇO DE BOMBEAMENTO (NBR 8953)	Material	m ³	0,1213000	279,42	33,89
Insumo	00003777 SINAPI	LONA PLÁSTICA PRETA, E= 150 MICRA	Material	m ²	1,1280000	1,25	1,41

PREFEITURA MUNICIPAL DE BAYEUX
CNPJ: 08.924.581/0001-60

Insumo	00004460 SINAPI	SARRAFO DE MADEIRA NAO APARELHADA *2,5 X 10 CM, MACARANDUBA, ANGELIM OU EQUIVALENTE DA REGIAO	Material	M	0,2500000	7,32	1,83
Insumo	00004517 SINAPI	SARRAFO DE MADEIRA NAO APARELHADA *2,5 X 7,5* CM (1 X 3 ") PINUS, MISTA OU EQUIVALENTE DA REGIAO	Material	M	0,2000000	2,12	0,42
Insumo	00007156 SINAPI	TELA DE ACO SOLDADA NERVURADA, CA-60, Q-196, (3,11 KG/M2), DIAMETRO DO FIO = 5,0 MM, LARGURA = 2,45 M, ESPACAMENTO DA MALHA = 10 X 10 CM	Material	m²	1,1224000	16,78	18,83
			MO sem LS =>	LS =>	0,00	MO com LS =>	8,12
			Valor do BDI =>			Valor com BDI =>	81,73
			Quant. =>		78,0700000	Preço Total =>	6.380,66
							6.066,60

PINTURA							
6.2	Código Banco	Descrição	Tipo	Und	Quant.	Valor Unit	Total
Composição	83693 SINAPI	CAIACAO EM MEIO FIO	PAVI - PAVIMENTAÇÃO	m²	1,0000000	2,89	2,89
Composição Auxiliar	88310 SINAPI	PINTOR COM ENCARGOS COMPLEMENTARES	SEDI - SERVIÇOS DIVERSOS	H	0,1500000	16,52	2,47
Composição Auxiliar	88316 SINAPI	SERVEENTE COM ENCARGOS COMPLEMENTARES	SEDI - SERVIÇOS DIVERSOS	H	0,0075000	12,35	0,09
Insumo	00011161 SINAPI	CAL HIDRATADA PARA PINTURA	Material	KG	0,3000000	1,13	0,33
			MO sem LS =>	LS =>	0,00	MO com LS =>	1,87
			Valor do BDI =>			Valor com BDI =>	3,52
			Quant. =>		19,7500000	Preço Total =>	69,52

6.3							
Composição	Código Banco	Descrição	Tipo	Und	Quant.	Valor Unit	Total
Composição	88415 SINAPI	APLICAÇÃO MANUAL DE FUNDO SELADOR ACRÍLICO EM PAREDES EXTERNAS DE CASAS. AF 06/2014	PINT - PINTURAS	m²	1,0000000	1,96	1,96
Composição Auxiliar	88310 SINAPI	PINTOR COM ENCARGOS COMPLEMENTARES	SEDI - SERVIÇOS DIVERSOS	H	0,0540000	16,52	0,89
Composição Auxiliar	88316 SINAPI	SERVEENTE COM ENCARGOS COMPLEMENTARES	SEDI - SERVIÇOS DIVERSOS	H	0,0140000	12,35	0,17
Insumo	00006085 SINAPI	SELADOR ACRÍLICO PAREDES INTERNAS/EXTERNAS	Material	L	0,1600000	5,64	0,90
			MO sem LS =>	LS =>	0,00	MO com LS =>	0,77
			Valor do BDI =>			Valor com BDI =>	2,39
			Quant. =>		372,4900000	Preço Total =>	890,25

6.4							
Composição	Código Banco	Descrição	Tipo	Und	Quant.	Valor Unit	Total
Composição	88489 SINAPI	APLICAÇÃO MANUAL DE PINTURA COM TINTA LÁTEX ACRÍLICA EM PAREDES, DUAS DEMÃOS. AF 06/2014	PINT - PINTURAS	m²	1,0000000	11,24	11,24
Composição Auxiliar	88310 SINAPI	PINTOR COM ENCARGOS COMPLEMENTARES	SEDI - SERVIÇOS DIVERSOS	H	0,1870000	16,52	3,08
Composição Auxiliar	88316 SINAPI	SERVEENTE COM ENCARGOS COMPLEMENTARES	SEDI - SERVIÇOS DIVERSOS	H	0,0690000	12,35	0,85

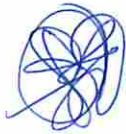

PREFEITURA MUNICIPAL DE BAYEUX
CNPJ: 08.924.581/0001-60

Insumo	00007356 SINAPI	TINTA ACRILICA PREMIUM, COR BRANCO FOSCO	Material	L	0,33000000	22,17	7,31
			MO sem LS => Valor do BDI =>	LS =>	0,00	MO com LS => Valor com BDI =>	2,88 13,71
				Quant. =>	372,49000000	Preço Total =>	5.106,83

MOBILIÁRIO URBANO							
7	Código Banco	Descrição	Tipo	Und	Quant.	Valor Unit	Total
7.1	00000008 Próprio	Conjunto com 04 lixeiras em fibra de vidro, com capacidade 50l cada, com tampa vai e vem	FOMA - FORNECIMENTO DE MATERIAIS E EQUIPAMENTOS	un	1,00000000	477,72	477,72
Composição Auxiliar	95 ORSE	Concreto simples fabricado na obra, fck=13,5 mpa, lançado e adensado para Fundações	Alvenarias de Pedra e Concretos	m³	0,01600000	337,38	5,39
Composição Auxiliar	2497 ORSE	Escavação manual de vala ou cava em material de 1 categoria, profundidade at 1,50m	Escavação Manual em Área Urbana	m³	0,01600000	35,82	0,57
Composição Auxiliar	10549 ORSE	Encargos Complementares - Servente	Provisórios	h	0,30000000	2,90	0,87
Composição Auxiliar	10550 ORSE	Encargos Complementares - Pedreiro	Provisórios	h	0,30000000	2,80	0,84
Insumo	O.12.000.0909 01	Conjunto de 4 lixeiras em plástico com tampa basculante, para coleta seletiva, com suporte para chão em aço galvanizado, capacidade de 50 litros cada cesto, ref. Natural Limp, Lixlimp, Plásbox ou equivalente	Material	un	1,00000000	463,80	463,80
Insumo	00004750 SINAPI	PEDREIRO	Mão de Obra	H	0,30000000	11,81	3,54
Insumo	00006111 SINAPI	SERVENTE DE OBRAS	Mão de Obra	H	0,30000000	9,04	2,71
			MO sem LS => Valor do BDI =>	LS =>	0,00	MO com LS => Valor com BDI =>	7,95 583,00
				Quant. =>	2,00000000	Preço Total =>	1.166,00

7.2	Código Banco	Descrição	Tipo	Und	Quant.	Valor Unit	Total
Composição	00000001 Próprio	Conjunto de mesa para jogos, com 4 bancos, em alvenaria de bloco cerâmico de 1/2 vez, revestido com emboço/massa única.	PARE - PAREDES/PAINAIS	UN	1,00000000	739,60	739,60
Composição Auxiliar	89173 SINAPI	(COMPOSIÇÃO REPRESENTATIVA) DO SERVIÇO DE EMBOÇO/MASSA ÚNICA, APLICADO MANUALMENTE, TRACO 1:2:8, EM BETONEIRA DE 400L, PAREDES INTERNAS, COM EXECUÇÃO DE TALISCAS, EDIFICAÇÃO HABITACIONAL UNIFAMILIAR (CASAS) E EDIFICAÇÃO PÚBLICA PADRÃO. AF_12/2014	REVE - REVESTIMENTO E TRATAMENTO DE SUPERFÍCIES	m²	10,00000000	22,85	228,50
Composição Auxiliar	89168 SINAPI	(COMPOSIÇÃO REPRESENTATIVA) DO SERVIÇO DE ALVENARIA DE VEDACÃO DE BLOCOS VAZADOS DE CERÂMICA DE 9X19X19CM (ESPESSURA 9CM), PARA EDIFICAÇÃO HABITACIONAL UNIFAMILIAR (CASA) E EDIFICAÇÃO PÚBLICA PADRÃO. AF_11/2014	PARE - PAREDES/PAINAIS	m²	10,00000000	51,11	511,10
			MO sem LS => Valor do BDI =>	LS =>	0,00	MO com LS => Valor com BDI =>	366,10 902,60

PREFEITURA MUNICIPAL DE BAYEUX
CNPJ: 08.924.581/0001-60

Quant. => 2,0000000 Preço Total => 1.805,20

7.2	Código Banco	Descrição	Tipo	Und	Quant.	Valor Unit	Total
Composição	74244/001 SINAPI	ALAMBRADO PARA QUADRA POLIESPORTIVA, ESTRUTURADO POR TUBOS DE AÇO GALVANIZADO, COM COSTURA, DIN 2440, DIAMETRO 2", COM TELA DE ARAME GALVANIZADO, FIO 14 BWG E MALHA QUADRADA 5X5CM	URBA - URBANIZAÇÃO	m²	1,0000000	108,79	108,79
Composição Auxiliar	88315 SINAPI	SERRALHEIRO COM ENCARGOS COMPLEMENTARES	SEDI - SERVIÇOS DIVERSOS	H	0,5000000	15,16	7,58
Composição Auxiliar	88316 SINAPI	SERVENTE COM ENCARGOS COMPLEMENTARES	SEDI - SERVIÇOS DIVERSOS	H	1,0000000	12,35	12,35
Insumo	00000335 SINAPI	ARAME GALVANIZADO 10 BWG, 3,40 MM (0,0713 KG/M)	Material	KG	0,1500000	11,19	1,67
Insumo	00000333 SINAPI	ARAME GALVANIZADO 14 BWG, D = 2,11 MM (0,026 KG/M)	Material	KG	0,0700000	12,94	0,90
Insumo	00007167 SINAPI	TELA DE ARAME GALV QUADRANGULAR / LOSANGULAR, FIO 2,11 MM (14 BWG), MALHA 5 X 5 CM, H = 2 M	Material	m²	1,0500000	16,09	16,89
Insumo	00007696 SINAPI	TUBO AÇO GALVANIZADO COM COSTURA, CLASSE MEDIA, DN 2", E = *3,65* MM, PESO *5,10* KG/M (NBR 5580)	Material	M	1,6800000	41,31	69,40
		MO sem LS => 15,14		LS =>	0,00	MO com LS =>	15,14
		Valor do BDI => 23,97				Valor com BDI =>	132,76
						Preço Total =>	22.396,61

7.3	Código Banco	Descrição	Tipo	Und	Quant.	Valor Unit	Total
Composição	3226 ORSE	Banco de concreto em alvenaria de tijolos, assento em concreto armado, sem encosto, pintado com tinta acrílica, 2 demãos	Conversão InfoWOrc	m	1,0000000	125,02	125,02
Composição Auxiliar	77 ORSE	Aterro de caixa de edificação, com fonec. de areia, adensada com água	Aterros / Reaterros / Compactações	m³	0,0500000	107,82	5,39
Composição Auxiliar	96 ORSE	Concreto simples usinado fck=15mpa, bombeado, lanado e adensado em superestrutura	Alvenarias de Pedra e Concretos para Fundações	m³	0,0200000	309,13	6,18
Composição Auxiliar	115 ORSE	Forma plana para estruturas, em compensado resinado de 12mm, 02 usos, inclusive escoramento - Revisada 07,2015	Formas	m²	0,2000000	88,77	17,75
Composição Auxiliar	140 ORSE	Aço CA - 50 Ø 6,3 a 12,5mm, inclusive corte, dobragem, montagem e colocação de ferragens nas formas, para superestruturas e fundações	Armaduras Convencionais	kg	1,6000000	7,68	12,28
Composição Auxiliar	151 ORSE	Alvenaria bloco cerâmico vedação, 9x19x24cm, e=9cm, com argamassa t5 - 1:2:8 (cimento/cal/areia), junta=2cm	Alvenarias de Vedação	m²	1,0000000	30,56	30,56
Composição Auxiliar	1908 ORSE	Reboco ou emboço externo, de parede, com argamassa traço t5 - 1:2:8 (cimento / cal / areia), espessura 2,0 cm	Argamassas	m²	0,8000000	22,65	18,12
Composição Auxiliar	2295 ORSE	Pintura para exteriores, sobre paredes, com lixamento, aplicação de 01 demão de selador acrílico, 02 demãos de massa acrílica e 02 demãos de tinta acrílica convencional - Rev 03	Latex,PVA	m²	0,9000000	29,16	26,24
Composição Auxiliar	3310 ORSE	Chapisco em parede com argamassa traço t1 - 1:3 (cimento / areia) - Revisado 08/2015	Conversão InfoWOrc	m²	2,0000000	4,25	8,50

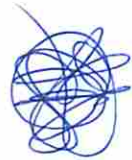

PREFEITURA MUNICIPAL DE BAYEUX
CNPJ: 08.924.581/0001-60

MO sem LS => 53,67 LS => 0,00 MO com LS => 53,67
Valor do BDI => 27,55 Valor com BDI => 152,57
Quant. => 6,0000000 Preço Total => 915,42

7.4	Código Banco	Descrição	Tipo	Und	Quant.	Valor Unit	Total
Composição	10069 ORSE	Traves oficial para futebol de salão 3x2m em aço galv. 3", com requadro e redes de polietileno fio 4mm (conjunto p/futsal)	Urbanização de Parques e Praças	par	1,0000000	2.386,66	2.386,66
Insumo	00025398 SINAPI	CONJUNTO PARA FUTSAL COM TRAVES OFICIAIS DE 3,00 X 2,00 M EM TUBO DE ACO GALVANIZADO 3" COM REQUADRO EM TUBO DE 1", PINTURA EM PRIMER COM TINTA ESMALTE SINTETICO E REDES DE POLIETILENO FIO 4 MM	Material	UN	1,0000000	2.386,66	2.386,66
		MO sem LS => 0,00 LS => 0,00 MO com LS => 0,00 Valor do BDI => 526,01 Valor com BDI => 2.912,67			Quant. => 1,0000000 Preço Total => 2.912,67		2.912,67

8	Código Banco	Descrição	Tipo	Und	Quant.	Valor Unit	Total
PAISAGISMO							
8.1	12135 ORSE	Gramma batatais em placas, fornecimento e plantio	Paisagismo	m²	1,0000000	13,87	13,87
Composição Auxiliar	10549 ORSE	Encargos Complementares - Servante	Provisórios	h	0,0800000	2,90	0,23
Composição Auxiliar	10581 ORSE	Encargos Complementares - Jardineiro	Provisórios	h	0,0800000	2,90	0,23
Insumo	140 ORSE	Adubo orgânico bovino, cacau ou similar	Material	m³	0,0050000	108,72	0,54
Insumo	2208 ORSE	Terra vegetal	Material	m³	0,0800000	49,28	3,94
Insumo	3800 ORSE	Adubo mineral NPK (10-10-10)	Material	kg	0,1000000	1,69	0,16
Insumo	00003324 SINAPI	GRAMA BATATAIS EM PLACAS, SEM PLANTIO	Material	m²	1,0000000	7,14	7,14
Insumo	00025964 SINAPI	JARDINEIRO	Mão de Obra	H	0,0800000	11,42	0,91
Insumo	00006111 SINAPI	SERVANTE DE OBRAS	Mão de Obra	H	0,0800000	9,04	0,72
		MO sem LS => 1,63 LS => 0,00 MO com LS => 1,63 Valor do BDI => 3,05 Valor com BDI => 16,92			Quant. => 92,0700000 Preço Total => 1.557,82		1.557,82

8.2	Código Banco	Descrição	Tipo	Und	Quant.	Valor Unit	Total
Composição	21.33.02 SUDECAP	ARVORE - IPE ROSA - TABEUBIA AVELLANEDAE	FORNECIMENTO DE MUDAS	UN	1,0000000	82,98	82,98
Insumo	89.34.42 SUDECAP	ARVORE - IPE ROSA - TABEUBIA AVELLANEDAE H= 2,50M	Material	UN	1,0000000	82,98	82,98
		MO sem LS => 0,00 LS => 0,00 MO com LS => 0,00			Quant. => 0,00 Preço Total => 0,00		0,00

PREFEITURA MUNICIPAL DE BAYEUX
 CNPJ: 08.924.581/0001-60

Valor do BDI => 18,28 Valor com BDI => 101,26
 Quant. => 2,00000000 Preço Total => 202,52

Código Banco	Descrição	Tipo	Und	Quant.	Valor Unit	Total
8.3						
12151 ORSE	Fornecimento e plantio de arbustos ornamentais, Alamanda, Crucias, Casuarina, Ixória, Mini Ixória, Boguevilha, Vinagreiro, h> = 0,70m, 166un/mês	Paisagismo	und	1,00000000	12,21	12,21
8761 ORSE	Fornecimento e plantio de arbustos ornamentais = 166un/mês	Material	un	1,00000000	12,21	12,21
		MO sem LS => 0,00	LS =>	0,00	MO com LS =>	0,00
		Valor do BDI => 2,69			Valor com BDI =>	14,90
			Quant. =>	12,00000000	Preço Total =>	178,80

Código Banco	Descrição	Tipo	Und	Quant.	Valor Unit	Total
8.4						
98516 SINAPI	PLANTIO DE PALMEIRA COM ALTURA DE MUDDA MENOR OU IGUAL A 2,00 M. AF_05/2018	URBA - URBANIZAÇÃO	UN	1,00000000	265,60	265,60
91634 SINAPI	GUINDAUTO HIDRÁULICO, CAPACIDADE MÁXIMA DE CARGA 6500 KG, MOMENTO MÁXIMO DE CARGA 5,8 TM, ALCANCE MÁXIMO HORIZONTAL 7,60 M, INCLUSIVE CAMINHÃO TOCO PBT 9.700 KG, POTÊNCIA DE 160 CV - CHP DIURNO. AF_08/2015	CHOR - CUSTOS HORÁRIOS DE MÁQUINAS E EQUIPAMENTOS	CHP	0,29999000	116,73	35,00
91635 SINAPI	GUINDAUTO HIDRÁULICO, CAPACIDADE MÁXIMA DE CARGA 6500 KG, MOMENTO MÁXIMO DE CARGA 5,8 TM, ALCANCE MÁXIMO HORIZONTAL 7,60 M, INCLUSIVE CAMINHÃO TOCO PBT 9.700 KG, POTÊNCIA DE 160 CV - CHI DIURNO. AF_08/2015	CHOR - CUSTOS HORÁRIOS DE MÁQUINAS E EQUIPAMENTOS	CHI	1,22520000	25,62	31,38
88316 SINAPI	SERVEENTE COM ENCARGOS COMPLEMENTARES	SEDI - SERVIÇOS DIVERSOS	H	4,36200000	12,35	53,87
88441 SINAPI	JARDINEIRO COM ENCARGOS COMPLEMENTARES	SEDI - SERVIÇOS DIVERSOS	H	1,09050000	14,71	16,04
00038641 SINAPI	MUDDA DE PALMEIRA, ARECA, H= *1,50* CM	Material	UN	1,00000000	129,31	129,31
		MO sem LS => 68,29	LS =>	0,00	MO com LS =>	68,29
		Valor do BDI => 58,53			Valor com BDI =>	324,13
			Quant. =>	3,00000000	Preço Total =>	972,39

Código Banco	Descrição	Tipo	Und	Quant.	Valor Unit	Total
8.5						
6191 ORSE	Limpeza de ruas (varrição e remoção de entulhos)	Conversão InfoWOrc	m²	1,00000000	0,34	0,34
5073 ORSE	Transporte local com caminhão basculante de 10m³, em rodovia pavimentada (conservação) densidade=1,5t/m³	Transportes	tkm	0,06260000	0,25	0,01
10549 ORSE	Encargos Complementares - Servente	Provisótos	h	0,02780000	2,90	0,08
00006111 SINAPI	SERVEENTE DE OBRAS	Mão de Obra	H	0,02780000	9,04	0,25
		MO sem LS =>	LS =>	0,00	MO com LS =>	0,25

PREFEITURA MUNICIPAL DE BAYEUX
CNPJ: 08.924.581/0001-60

Valor do BDI => 0,07 Quant. => 966,3700000 Valor com BDI => 0,41 Preço Total => 396,21

Total sem BDI 121.236,48
Total do BDI 26.677,26
Total Geral 147.913,74



Dayane Rodrigues Bezerra - CREA 17492/ PB



ESTADO DA PARAÍBA
PREFEITURA MUNICIPAL DE BAYEUX
COMISSÃO PERMANENTE DE LICITAÇÃO

TOMADA DE PREÇOS Nº 00005/2020 – PMBEX



PLANILHA
ORÇAMENTÁRIA
SINTÉTICA

BAYEUX
GOVERNO MUNICIPAL

Obra
PRAÇA LOURIVAL CAETANO

Bancos
SINAPI - 07/2019 - Paraíba
SBC - 08/2019 - Paraíba
ORSE - 05/2019 - Sergipe
SEINFRA - 026 - Ceará
SUDECAP - 04/2019 -
Minas Gerais

B.D.I.
22,04%

Encargos Sociais
Desonerado: 0,00%



Planilha Orçamentária Sintética

Item	Código Banco	Descrição	Und	Quant.	Valor Unit	Valor Unit com BDI	Total	Peso (%)
1		SERVIÇOS PRELIMINARES					18.080,22	12,22 %
1.1	51 ORSE	Placa de obra em chapa aço galvanizado, instalada	m²	10	288,03	351,51	3.515,10	2,38 %
1.2	85424 SINAPI	ISOLAMENTO DE OBRA COM TELA PLASTICA COM MALHA DE 5MM E ESTRUTURA DE MADEIRA PONTALETEADA	m²	99,93	17,74	21,64	2.162,48	1,46 %
1.3	73847/001 SINAPI	ALUGUEL CONTAINER/ESCRIT INCL INST ELET LARG=2,20 COMP=6,20M ALT=2,50M CHAPA ACO C/NERV TRAPEZ FORRO C/SOL TERMOACUSTICO CHASSIS REFORC PISO COMPENS NAVAL EXC TRANSP/CARGA/DESCARGA	MES	4	402,34	491,01	1.964,04	1,33 %
1.4	41598 SINAPI	ENTRADA PROVISORIA DE ENERGIA ELETRICA AEREA TRIFASICA 40A EM POSTE MADEIRA	UN	1	1.354,07	1.652,50	1.652,50	1,12 %
1.6	83878 SINAPI	LIGACAO DA REDE 50MM AO RAMAL PREDIAL 1/2"	UN	1	32,28	39,39	39,39	0,03 %
1.7	74218/001 SINAPI	KIT CAVALETE PVC COM REGISTRO 3/4" - FORNECIMENTO E INSTALACAO	UN	1	64,79	79,06	79,06	0,05 %
1.8	4175 ORSE	Locação de peças com piquetes de madeira	m²	966,37	0,48	0,58	560,49	0,38 %
1.9	00000013 Próprio	ADMINISTRAÇÃO LOCAL- PRAÇA LOURIVAL CAETANO	MÊS	4	1.660,76	2.026,79	8.107,16	5,48 %
2		DEMOLIÇÕES					512,17	0,35 %
2.2	73822/002 SINAPI	LIMPEZA MECANIZADA DE TERRENO COM REMOCAO DE CAMADA VEGETAL, UTILIZANDO MOTONIVELADORA	m²	966,37	0,44	0,53	512,17	0,35 %
3		MOVIMENTO DE TERRA					11.023,06	7,45 %
3.1	72961 SINAPI	REGULARIZACAO E COMPACTACAO DE SUBLEITO ATE 20 CM DE ESPESSURA	m²	966,37	1,14	1,39	1.343,25	0,91 %
3.1	96386 SINAPI	EXECUÇÃO E COMPACTAÇÃO DE ATERRAMENTO COM SOLO PREDOMINANTEMENTE ARENOSO - EXCLUSIVE ESCAVAÇÃO, CARGA E TRANSPORTE E SOLO. AF_09/2017	m³	81,69	4,49	5,47	446,84	0,30 %
3.2	72886 SINAPI	CARGA E DESCARGA MECANIZADAS DE ENTULHO EM CAMINHÃO BASCULANTE 6 M3	m³	16,9	3,58	4,36	73,68	0,05 %
3.2	78472 SINAPI	SERVICOS TOPOGRAFICOS PARA PAVIMENTACAO, INCLUSIVE NOTA DE SERVICOS, ACOMPANHAMENTO E GREIDE	m²	966,37	0,30	0,36	347,89	0,24 %
3.3	94328 SINAPI	ATERRO MECANIZADO DE VALA COM ESCAVADEIRA HIDRÁULICA (CAPACIDADE DA CAÇAMBA: 0,8 M³ / POTÊNCIA: 111 HP), LARGURA ATÉ 1,5 M, PROFUNDIDADE DE 1,5 A 3,0 M, COM AREIA PARA ATERRAMENTO. AF_05/2016	m³	81,69	74,87	91,37	7.464,01	5,05 %
3.3	72887 SINAPI	TRANSPORTE COMERCIAL COM CAMINHÃO BASCULANTE 6 M3, RODOVIA PAVIMENTADA	M3XKM	206,18	1,06	1,29	265,97	0,18 %

PREFEITURA MUNICIPAL DE BAYEUX
CNPJ: 08.924.581/0001-60

3.4	93358	SINAPI	ESCAVAÇÃO MANUAL DE VALA COM PROFUNDIDADE MENOR OU IGUAL A 1,30 M. AF_03/2016	m³	16,9	48,85	59,61	1.007,40	0,68 %
3.5	94097	SINAPI	PREPARO DE FUNDO DE VALA COM LARGURA MENOR QUE 1,5 M. EM LOCAL COM NÍVEL BAIXO DE INTERFERÊNCIA. AF_06/2016	m²	16,9	3,59	4,38	74,02	0,05 %
4			INFRAESTRUTURA					34.856,58	23,57 %
4.1	89168	SINAPI	(COMPOSIÇÃO REPRESENTATIVA) DO SERVIÇO DE ALVENARIA DE VEDAÇÃO DE BLOCOS VAZADOS DE CERÂMICA DE 9X19X19CM (ESPESSURA 9CM), PARA EDIFICAÇÃO HABITACIONAL UNIFAMILIAR (CASA) E EDIFICAÇÃO PÚBLICA PADRÃO. AF_11/2014	m²	112,3	51,11	62,37	7.004,15	4,74 %
4.2	96619	SINAPI	LASTRO DE CONCRETO MAGRO, APLICADO EM BLOCOS DE COROAMENTO OU SAPATAS, ESPESSURA DE 5 CM. AF_08/2017	m²	34,06	19,00	23,18	789,51	0,53 %
4.2	89977	SINAPI	(COMPOSIÇÃO REPRESENTATIVA) DO SERVIÇO DE ALVENARIA DE VEDAÇÃO DE BLOCOS VAZADOS DE CERÂMICA DE 14X9X19CM (ESPESSURA 14CM, BLOCO DEITADO), PARA EDIFICAÇÃO HABITACIONAL UNIFAMILIAR (CASA) E EDIFICAÇÃO PÚBLICA PADRÃO. AF_12/2014	m²	101,44	86,13	105,11	10.662,35	7,21 %
4.4	00000007	Próprio	CINTA DE AMARRAÇÃO DE ALVENARIA MOLDADA IN LOCO COM UTILIZAÇÃO DE BLOCOS CANALETA COM DIMENSÕES (19X19X19).	M	116,27	25,96	31,68	3.683,43	2,49 %
4.5	94971	SINAPI	CONCRETO FCK = 25MPA, TRAÇO 1:2:3:2,7 (CIMENTO/ÁREA MÉDIA/BRITA 1) - PREPARO MECÂNICO COM BETONEIRA 600 L. AF_07/2016	m³	8,34	291,83	356,14	2.970,20	2,01 %
4.5	91602	SINAPI	ARMAÇÃO DO SISTEMA DE PAREDES DE CONCRETO, EXECUTADA COMO REFORÇO, VERGALHÃO DE 8,0 MM DE DIÂMETRO. AF_06/2019	KG	45,93	6,88	8,39	385,35	0,26 %
4.6	92873	SINAPI	LANÇAMENTO COM USO DE BALDES, ADENSAMENTO E ACABAMENTO DE CONCRETO EM ESTRUTURAS. AF_12/2015	m³	8,34	125,76	153,47	1.279,93	0,87 %
4.8	92777	SINAPI	ARMAÇÃO DE PILAR OU VIGA DE UMA ESTRUTURA CONVENCIONAL DE CONCRETO ARMADO EM UMA EDIFICAÇÃO TERREA OU SOBRADO UTILIZANDO AÇO CA-50 DE 8,0 MM - MONTAGEM. AF_12/2015	KG	97,96	14,12	17,23	1.687,85	1,14 %
4.9	92775	SINAPI	ARMAÇÃO DE PILAR OU VIGA DE UMA ESTRUTURA CONVENCIONAL DE CONCRETO ARMADO EM UMA EDIFICAÇÃO TERREA OU SOBRADO UTILIZANDO AÇO CA-60 DE 5,0 MM - MONTAGEM. AF_12/2015	KG	5,39	14,82	18,08	97,45	0,07 %
4.10	74106/001	SINAPI	IMPERMEABILIZAÇÃO DE ESTRUTURAS ENTERRADAS, COM TINTA ASFÁLTICA, DUAS DEMAO.	m²	66,27	7,98	9,73	644,80	0,44 %
4.11	92408	SINAPI	MONTAGEM E DESMONTAGEM DE FÓRMA DE PILARES RETANGULARES E ESTRUTURAS SIMILARES COM ÁREA MÉDIA DAS SEÇÕES MENOR OU IGUAL A 0,25 M², PÉ-DIREITO SIMPLES, EM MADEIRA SERRADA, 1 UTILIZAÇÃO. AF_12/2015	m²	2,2374	140,32	171,24	383,13	0,26 %
4.12	030044	SBC	LAJE DE PISO COM 10cm TELA Q138 MALHA 10x10 FIO 3,8x4,2	m²	32,28	68,59	83,70	2.701,83	1,83 %
4.13	95467	SINAPI	EMBASAMENTO C/PEDRA ARGAMASSADA UTILIZANDO ARG.CIM/AREIA 1:4	m³	6,49	324,05	395,47	2.566,60	1,74 %
5			REVESTIMENTO					44.871,47	30,34 %

PREFEITURA MUNICIPAL DE BAYEUX
CNPJ: 08.924.581/0001-60

5.1	94275	SINAPI	ASSENTAMENTO DE GUIA (MEIO-FIO) EM TRECHO RETO, CONFECCIONADA EM CONCRETO PRÉ-FABRICADO, DIMENSÕES 100X15X13X20 CM (COMPRIMENTO X BASE INFERIOR X BASE SUPERIOR X ALTURA), PARA URBANIZAÇÃO INTERNA DE EMPREENDIMENTOS. AF_06/2016_P	M	38,2	28,87	35,23	1.345,78	0,91 %
5.2	93679	SINAPI	EXECUÇÃO DE PASSEIO EM PISO INTERTRAVADO, COM BLOCO RETANGULAR COLORIDO DE 20 X 10 CM, ESPESSURA 6 CM. AF_12/2015	m²	185,46	51,31	62,61	11.611,65	7,85 %
5.3	92396	SINAPI	EXECUÇÃO DE PASSEIO EM PISO INTERTRAVADO, COM BLOCO RETANGULAR COR NATURAL DE 20 X 10 CM, ESPESSURA 6 CM. AF_12/2015	m²	125,42	47,28	57,70	7.236,73	4,89 %
5.4	87893	SINAPI	CHAPISCO APLICADO EM ALVENARIA (SEM PRESENÇA DE VÃOS) E ESTRUTURAS DE CONCRETO DE FACHADA, COM COLHER DE PEDREIRO, ARGAMASSA TRAÇO 1:3 COM PREPARO MANUAL. AF_06/2014	m²	372,49	4,26	5,19	1.933,22	1,31 %
5.5	00000366	SINAPI	AREIA FINA - POSTO JAZIDA/FORNECEDOR (RETIRADO NA JAZIDA, SEM TRANSPORTE)	m³	81,65	60,00	73,22	5.978,41	4,04 %
5.6	89173	SINAPI	(COMPOSIÇÃO REPRESENTATIVA) DO SERVIÇO DE EMBOÇO/MASSA ÚNICA, APLICADO MANUALMENTE, TRAÇO 1:2:8, EM BETONEIRA DE 400L, PAREDES INTERNAS, COM EXECUÇÃO DE TALISCAS, EDIFICAÇÃO HABITACIONAL UNIFAMILIAR (CASAS) E EDIFICAÇÃO PÚBLICA PADRÃO. AF_12/2014	m²	372,49	22,85	27,88	10.385,02	7,02 %
5.7	94997	SINAPI	EXECUÇÃO DE PASSEIO (CALÇADA) OU PISO DE CONCRETO COM CONCRETO MOLDADO IN LOCO, USINADO, ACABAMENTO CONVENCIONAL. ESPESSURA 10 CM, ARMADO. AF_07/2016	m²	78,07	66,97	81,73	6.380,66	4,31 %
6			PINTURA					6.066,60	4,10 %
6.2	83693	SINAPI	CAIACAO EM MEIO FIO	m²	19,75	2,89	3,52	69,52	0,05 %
6.3	88415	SINAPI	APLICAÇÃO MANUAL DE FUNDO SELADOR ACRÍLICO EM PAREDES EXTERNAS DE CASAS. AF_06/2014	m²	372,49	1,96	2,39	890,25	0,60 %
6.4	86489	SINAPI	APLICAÇÃO MANUAL DE PINTURA COM TINTA LÁTEX ACRÍLICA EM PAREDES, DUAS DEMÃOS. AF_06/2014	m²	372,49	11,24	13,71	5.106,83	3,45 %
7			MOBILIÁRIO URBANO					29.195,90	19,74 %
7.1	00000008	Próprio	Conjunto com 04 lixeiras em fibra de vidro, com capacidade 50l cada, com tampa vai e vem	un	2	477,72	583,00	1.166,00	0,79 %
7.2	00000001	Próprio	Conjunto de mesa para jogos, com 4 bancos, em alvenaria de bloco cerâmico de 1/2 vez, revestido com emboço/massa única.	UN	2	739,60	902,60	1.805,20	1,22 %
7.2	74244/001	SINAPI	ALAMBRADO PARA QUADRA POLIESPORTIVA, ESTRUTURADO POR TUBOS DE AÇO GALVANIZADO, COM COSTURA, DIN 2440, DIAMETRO 2", COM TELA DE ARAME GALVANIZADO, FIO 14 BWG E MALHA QUADRADA 5X5CM	m²	168,7	108,79	132,76	22.396,61	15,14 %
7.3	3226	ORSE	Banco de concreto em alvenaria de tijolos, assento em concreto armado, sem encosto, pintado com tinta acrílica, 2 demãos	m	6	125,02	152,57	915,42	0,62 %
7.4	10069	ORSE	Traves oficial para futebol de salão 3x2m em aço galv.3", com requadro e redes de polietileno fio 4mm (conjunto p/futsal)	par	1	2.386,66	2.912,67	2.912,67	1,97 %
8			PAISAGISMO					3.307,74	2,24 %

8.1	12135	ORSE	Grama batatais em placas, fornecimento e plantio	m ²	92,07	13,87	16,92	1.557,82	1,05 %
8.2	21.33.02	SUDECAP	ARVORE - IPE ROSA - TABEBUIA, AVELLANEDAE	UN	2	82,98	101,26	202,52	0,14 %
8.3	12151	ORSE	Fornecimento e plantio de arbustos ornamentais. Alamanda, Crucias, Casuarina, Ixória, Mini ixória, Boguevilha, Vinagreiro, h> = 0,70m, 166un/mês	und	12	12,21	14,90	178,80	0,12 %
8.4	98516	SINAPI	PLANTIO DE PALMEIRA COM ALTURA DE MUDA MENOR OU IGUAL A 2,00 M. AF_05/2018	UN	3	265,60	324,13	972,39	0,66 %
8.5	6191	ORSE	Limpeza de ruas (varrição e remoção de entulhos)	m ²	966,37	0,34	0,41	396,21	0,27 %

Total sem BDI
 Total do BDI
 Total Geral

121.236,48
 26.677,26
 147.913,74

Dayane Rodrigues Bezerra - CREA 17492/PB



ESTADO DA PARAÍBA
PREFEITURA MUNICIPAL DE BAYEUX
COMISSÃO PERMANENTE DE LICITAÇÃO

TOMADA DE PREÇOS

Nº 00005/2020 – PMBEX



TERMO DE APROVAÇÃO
CPL - Comissão
Permanente de Licitação
BAYEUX
GOVERNO MUNICIPAL



PREFEITURA DE
BAYEUX
Fé, Esperança e Trabalho

ESTADO DA PARAÍBA
PREFEITURA MUNICIPAL DE BAYEUX
SECRETARIA DE PLANEJAMENTO, CIÊNCIA E TECNOLOGIA

TERMO DE APROVAÇÃO

OBJETO: Projeto de Construção de Praça no bairro Lourival Caetano

Em consonância com o art. 7º, §2º, I, da Lei nº 8.666/93, considerando também os termos da Resolução Normativa RN-TC nº 09/2016, por as peças dos projetos elaborados no âmbito desta Secretaria de Planejamento estarem devidamente assinadas por seus respectivos responsáveis Técnicos, cujas ART também constam dos autos do procedimento licitatório em tela, APROVO os referidos projetos de Arquitetura.

Bayeux, 09 de Janeiro de 2020

Gutemberg de Lima Davi
Prefeito Municipal



ESTADO DA PARAÍBA
PREFEITURA MUNICIPAL DE BAYEUX
COMISSÃO PERMANENTE DE LICITAÇÃO

TOMADA DE PREÇOS Nº 00005/2020 – PMBEX

**COMPROVAÇÃO DE
CAPACIDADE TÉCNICA**
CPL - Comissão
Permanente de Licitação
BAYEUX
GOVERNO MUNICIPAL



PREFEITURA DE
BAYEUX
Fé, Esperança e Trabalho

ESTADO DA PARAÍBA
PREFEITURA MUNICIPAL DE BAYEUX
SECRETARIA DE PLANEJAMENTO, CIÊNCIA E TECNOLOGIA

COMPROVAÇÃO DE CAPACIDADE TÉCNICA

O Acórdão 655/2016 – TCU indica serem o atestado do CREA o documento apto a fazer prova da capacidade técnica do profissional, o Conselho Federal de Engenharia e Agronomia (CONFEA), que tem competência para regulamentar os procedimentos relacionados à Anotação de Responsabilidade Técnica (ART) e Certidão de Acervo Técnico (CAT).

O Item de maior relevância na curva ABC do orçamento é o item (ALAMBRADO PARA QUADRA POLIESPORTIVA, ESTRUTURADO POR TUBOS DE AÇO GALVANIZADO, COM COSTURA, DIN 2440, DIAMETRO 2", COM TELA DE ARAME GALVANIZADO, FIO 14 BWG E MALHA QUADRADA) de maior representatividade, com 15,14% no total da planilha orçamentária.

Ressalta-se que as quantidades dos itens referentes a serviços iguais e/ou similares foram somadas para definição dos serviços na curva ABC. Nesse sentido, a escolha dos serviços levou em consideração tanto a relevância financeira quanto a técnica, viabilizando os serviços de maior relevância e valor significativo do objeto da presente licitação.

• **TÉCNICO - PROFISSIONAL**

Deve-se comprovar que possui em seu quadro profissional, detentor de atestado e/ou Registro de Responsabilidade Técnica acompanhado de CAT (Certidão de acervo Técnico) emitida pelo CREA, até a data da recepção dos envelopes, para execução de serviços com características semelhantes ao



PREFEITURA DE
BAYEUX
Fé, Esperança e Trabalho

objeto deste certame licitatório, descritas a seguir, nos termos do inciso II do art. 30 da Lei federal nº8.666/93 e suas alterações.

EXECUÇÃO DE PASSEIO EM PISO INTERTRAVADO, COM BLOCO RETANGULAR COLORIDO DE 20 X 10 CM, ESPESSURA 6 CM.

A comprovação exigida acima dar-se através de cópia da carteira de trabalho do profissional que comprove a condição de que pertence ao quadro da licitante, de contrato social que demonstre a condição de sócio do profissional, contrato de prestação de serviços ou, ainda, da declaração de contratação futura do profissional responsável, acompanhada da anuência deste profissional e com cópia de um documento que comprove a assinatura do mesmo.

• **TÉCNICO - OPERACIONAL**

Apresentação de atestado de capacidade técnica emitido por pessoa jurídica de direito público ou privado, em nome da empresa licitante conforme preceitua o §1º do art. 30 da Lei 8.666/93, acompanhado da CAT (Certidão de Acervo Técnico) do responsável técnico emitida pelo CREA por execução dos serviços semelhantes, limitada exclusivamente às parcelas de maior relevância e valor significativo do objeto da presente licitação, descritas a seguir:

EXECUÇÃO DE PASSEIO EM PISO INTERTRAVADO, COM BLOCO RETANGULAR COLORIDO DE 20 X 10 CM, ESPESSURA 6 CM – Mínimo de 55,64 m².

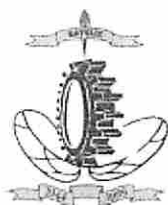

PREFEITURA DE
BAYEUX
Fé, Esperança e Trabalho

A comissão Especial de Licitação não aceitará a apresentação por parte das licitantes de atestados de Capacidade Técnica Parcial, para fins de comprovação do item supramencionado.

Bayeux, 09 de Janeiro de 2020.

Dayane Rodrigues Bezerra
Eng. Civil / CREA PB 17492



ESTADO DA PARAÍBA
PREFEITURA MUNICIPAL DE BAYEUX
COMISSÃO PERMANENTE DE LICITAÇÃO

TOMADA DE PREÇOS Nº 00005/2020 – PMBEX



DECLARAÇÕES E JUSTIFICATIVAS

CPL - Comissão
Permanente de Licitação

BAYEUX
GOVERNO MUNICIPAL



PREFEITURA DE
BAYEUX
Fé, Esperança e Trabalho

ESTADO DA PARAÍBA
PREFEITURA MUNICIPAL DE BAYEUX
SECRETARIA DE PLANEJAMENTO, CIÊNCIA E TECNOLOGIA

DECLARAÇÃO DE ISS

DECLARO, sob as penas da Lei, que no município de Bayeux - PB é cobrada a alíquota de 5% referente ao ISS (imposto sobre serviço de qualquer natureza) que incide no serviço de mão-de-obra correspondente à 40% do valor total da obra, equivalendo então a 2% do valor total da obra.

Bayeux, 09 de Janeiro de 2020.



Gutemberg de Lima Davi
Prefeito Municipal



PREFEITURA DE
BAYEUX
Fé, Esperança e Trabalho

ESTADO DA PARAÍBA
PREFEITURA MUNICIPAL DE BAYEUX
SECRETARIA DE PLANEJAMENTO, CIÊNCIA E TECNOLOGIA

DECLARAÇÃO DE ACESSIBILIDADE

Declaro que o Projeto de construção da Praça Lourival Caetano, que beneficia usuários do bairro da Imaculada, localizadas no Município de Bayeux – PB atende aos critérios de acessibilidade para pessoas com deficiência ou com mobilidade reduzida, em conformidade com as legislações pertinentes.

Bayeux, 09 de Janeiro de 2020.



Luciana Lira Avelino

Arquiteta e Urbanista

CAU 135410-8



PREFEITURA DE
BAYEUX
Fé, Esperança e Trabalho

ESTADO DA PARAÍBA
PREFEITURA MUNICIPAL DE BAYEUX
SECRETARIA DE PLANEJAMENTO, CIÊNCIA E TECNOLOGIA

JUSTIFICATIVA DA NECESSIDADE DE VISITA TÉCNICA

O objeto em questão trata-se da construção de uma praça com serviços comuns a uma obra sem complexidade, por ser um terreno plano, localização de fácil acesso, entre outros fatores que facilitam a execução da obra, temos que não há necessidade de visita técnica de todos os participantes da licitação ao local de construção do objeto.

Lei 8.666/93, que dispõe:

“Art. 30. A documentação relativa á qualificação técnica limitar-se-á a:
III – comprovação, fornecida pelo órgão licitante, de que recebeu os documentos, e quando exigido, de que tomou conhecimento de todas as informações e das condições locais para o cumprimento das obrigações objeto da licitação;”

Acórdão nº 4.968/2011, da Segunda Câmara do TCU:

“A visita de vistoria tem por objetivo dar à Entidade a certeza e a comprovação de que todos os licitantes conhecem integralmente o objeto da licitação e, via de consequência, que suas propostas de preços possam refletir com exatidão a sua plena execução, evitando-se futuras alegações de desconhecimento das características dos bens licitados, resguardando a Entidade de possíveis inexecuções contratuais. Portanto, a finalidade da introdução da fase de vistoria prévia no edital é propiciar ao proponente o exame, a conferência e a constatação prévia



PREFEITURA DE
BAYEUX
Fé, Esperança e Trabalho

de todos os detalhes e características técnicas do objeto, para que o mesmo tome conhecimento de tudo aquilo que possa, de alguma forma influir sobre o custo, preparação da proposta e execução do objeto”.

Trecho do Acórdão nº 906/2012, do Plenário do TCU:

“Abstenha-se de inserir em seus instrumentos convocatórios cláusulas impondo a obrigatoriedade de comparecimento ao local das obras quando, por sua limitação de tempo e em face da complexidade e extensão do objeto licitado, pouco acrescente acerca do conhecimento dos concorrentes sobre a obra/serviço, de maneira a preservar o que preconiza o art. 3ª caput, e § 1º, inciso I, da Lei 8.666/93, sendo suficiente a declaração dos licitantes de que conhece as condições locais para a execução do objeto”.

Bayeux, 09 de Janeiro de 2020.

Dayane Rodrigues Bezerra
Eng. Civil / CREA PB 17492



PREFEITURA DE
BAYEUX
Fé, Esperança e Trabalho

ESTADO DA PARAÍBA
PREFEITURA MUNICIPAL DE BAYEUX
SECRETARIA DE PLANEJAMENTO, CIÊNCIA E TECNOLOGIA

JUSTIFICATIVA DE SUBCONTRATAÇÃO

Diante do objeto "CONSTRUÇÃO DE PRAÇA", a ser licitado, simples e de baixa complexidade, temos serviços são comuns à construção civil, porém os serviço para instalação de Alambrado e Piso intertravado geralmente são executados por empresas especializadas, com isso existe haverá a necessidade outra empresa participar na execução dos serviços da obra.

Dessa forma todos os serviços deste contrato poderão ser subcontratados.

Bayeux, 09 de Janeiro de 2020.

Dayane Rodrigues Bezerra
Eng. Civil / CREA PB 17492



PREFEITURA DE
BAYEUX
Fé, Esperança e Trabalho

ESTADO DA PARAÍBA
PREFEITURA MUNICIPAL DE BAYEUX
SECRETARIA DE PLANEJAMENTO, CIÊNCIA E TECNOLOGIA

JUSTIFICATIVA DO NÃO PARCELAMENTO DO OBJETO

Ao avaliar a possibilidade de parcelamento, ou não do objeto, identificamos que o objeto a ser licitado tem apenas uma funcionalidade, viabilidade econômica, localização, permitindo a utilização do mesmo canteiro de obras, sendo assim, não há necessidade de parcelar os objetos.

Bayeux, 09 de Janeiro de 2020

Dayane Rodrigues Bezerra
Eng. Civil / CREA PB 17492



ESTADO DA PARAÍBA
PREFEITURA MUNICIPAL DE BAYEUX
COMISSÃO PERMANENTE DE LICITAÇÃO

TOMADA DE PREÇOS Nº 00005/2020 – PMBEX

**DESENHO:
PLANTA BAIXA
INDICANDO
DETALHAMENTOS
CONSTRUTIVOS**

CPL - Comissão
Permanente de Licitação
BAYEUX
GOVERNO MUNICIPAL

DET
01

DET
02

DET
03

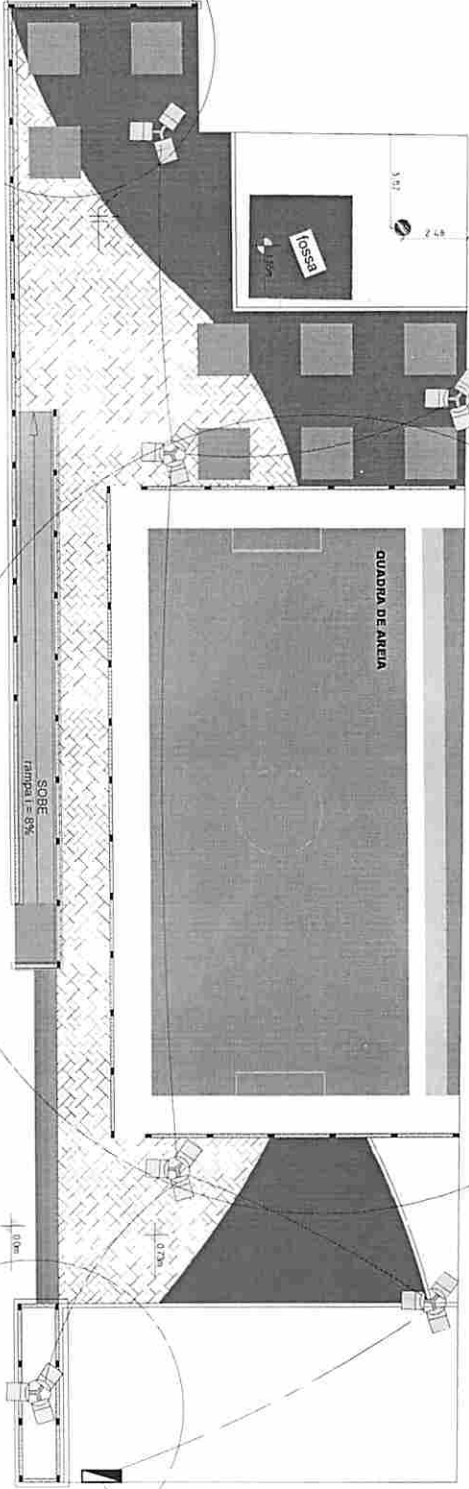



ESTADO DA PARAÍBA
PREFEITURA MUNICIPAL DE BAYEUX
COMISSÃO PERMANENTE DE LICITAÇÃO

TOMADA DE PREÇOS Nº 00005/2020 – PMBEX

**DESENHO:
DETALHAMENTO
ESCADA /
DETALHAMENTO
ARQUIBANCADA**

CPL - Comissão
Permanente de Licitação
BAYEUX
GOVERNO MUNICIPAL

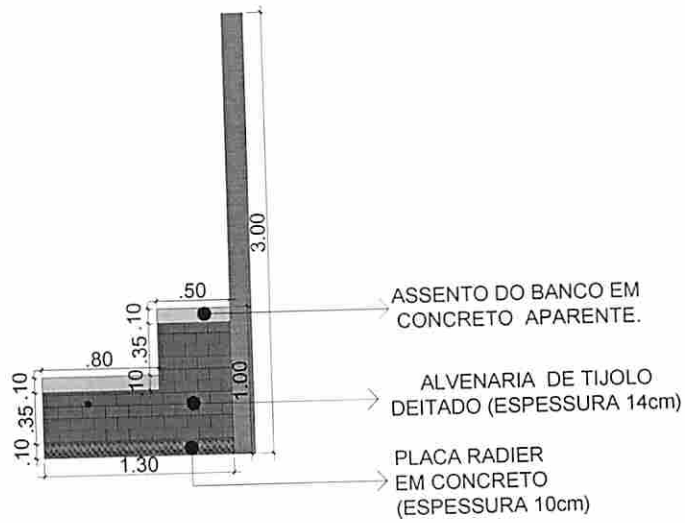

Detalhamento Arquibancada

ESCALA : 1/50

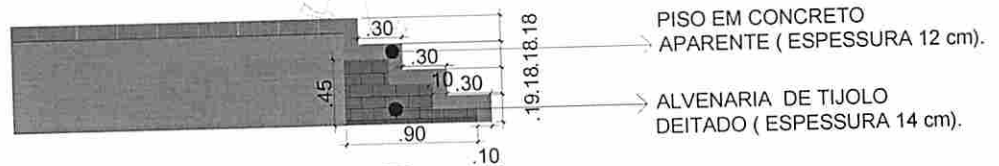

Detalhamento Escada

ESCALA : 1/50



ESTADO DA PARAÍBA
PREFEITURA MUNICIPAL DE BAYEUX
COMISSÃO PERMANENTE DE LICITAÇÃO

TOMADA DE PREÇOS Nº 00005/2020 – PMBEX

**DESENHO:
PLANTA BAIXA
DETALHADA DA
MURETA**

BAYEUX
GOVERNO MUNICIPAL

DETALHAMENTO DE PLANTA BAIXA DA MURETA E PILARES

1

ESCALA : 1 / 75

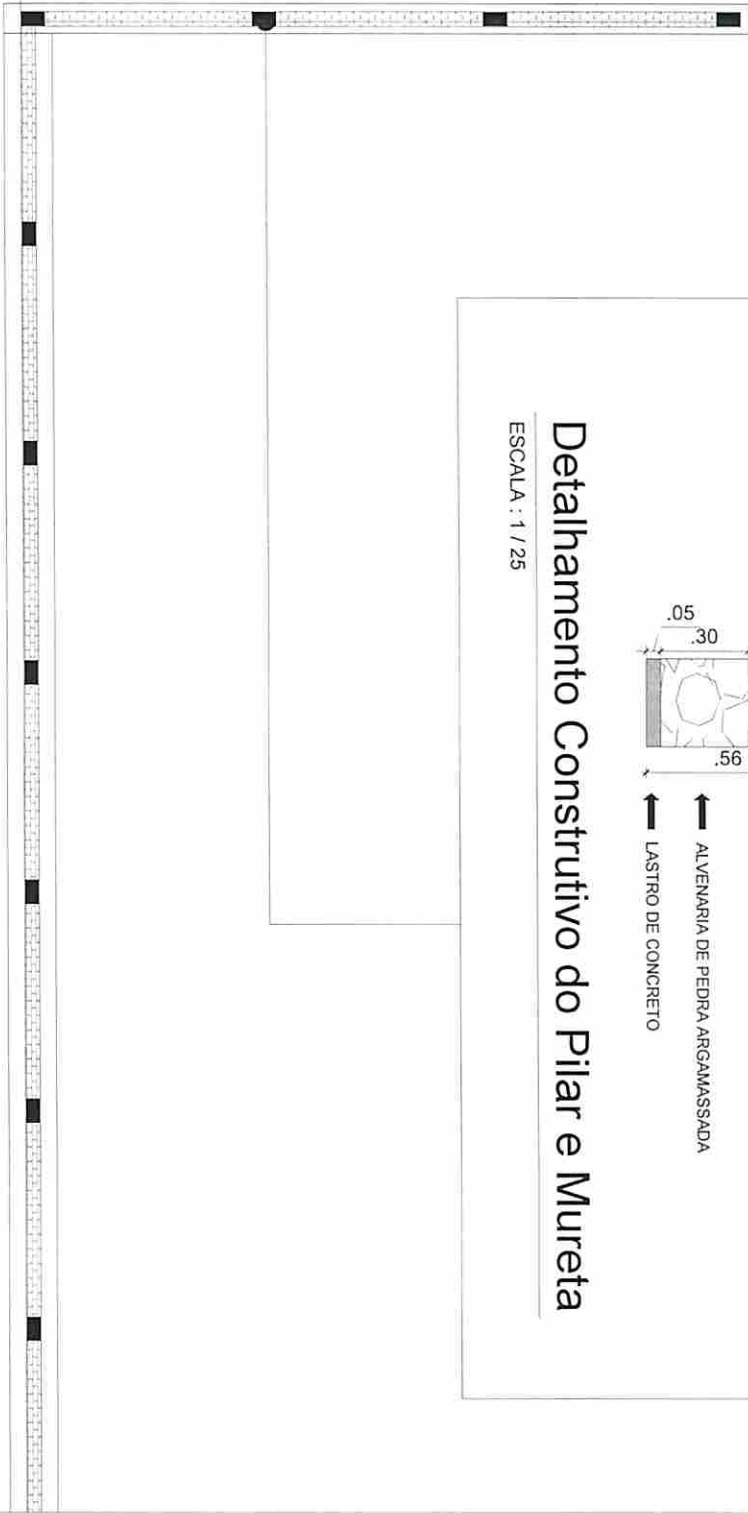

Detalhamento Construtivo do Pilar e Mureta

ESCALA : 1 / 25

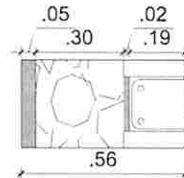

- ↑ CINTA DE AMARRAÇÃO
- ↑ ALVENARIA DE PEDRA ARGAMASSADA
- ↑ LASTRO DE CONCRETO





ESTADO DA PARAÍBA
PREFEITURA MUNICIPAL DE BAYEUX
COMISSÃO PERMANENTE DE LICITAÇÃO

TOMADA DE PREÇOS Nº 00005/2020 – PMBEX

**DESENHO:
PLANTA BAIXA
DETALHADA DA
MURETA DO
ALAMBRADO DA
QUADRA DE AREIA**

**BAYEUX
GOVERNO MUNICIPAL**

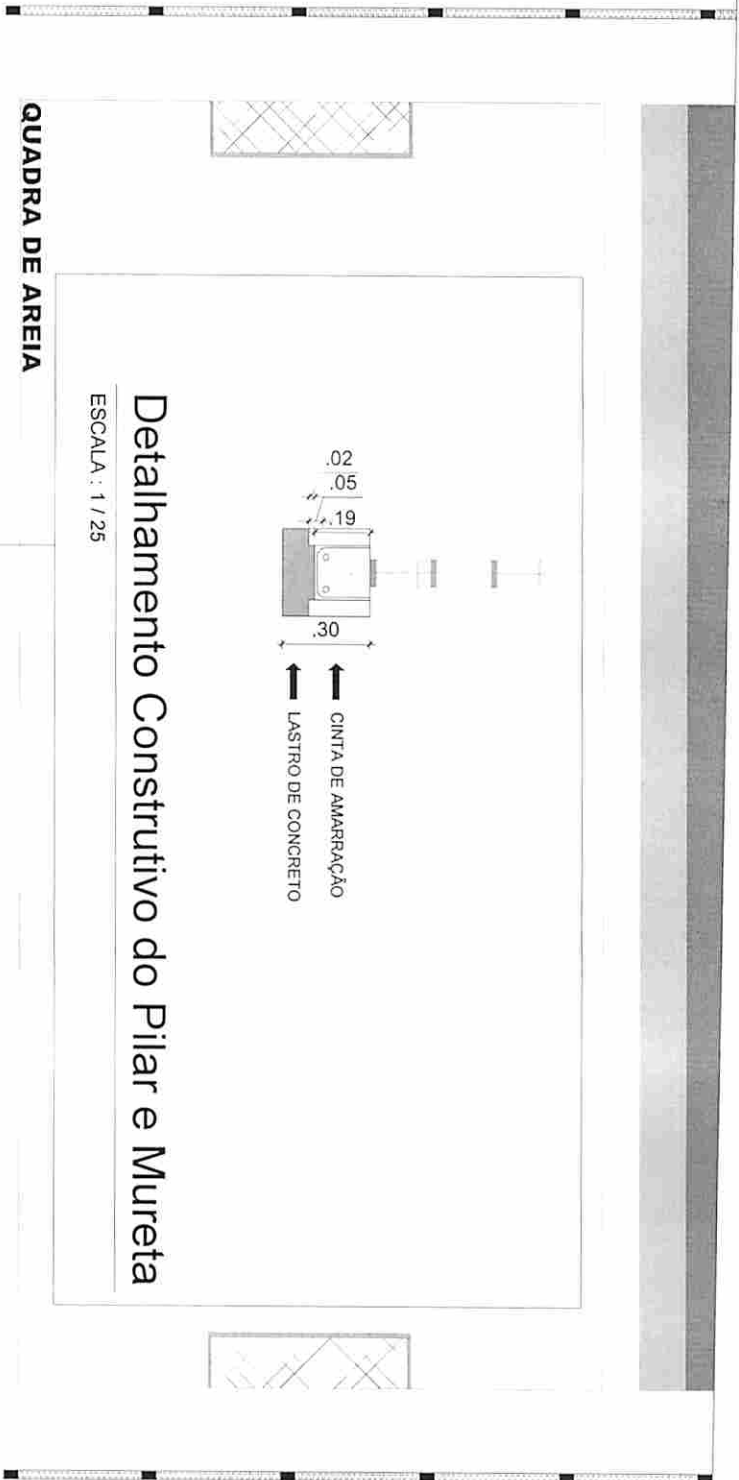

QUADRA DE AREIA

Detalhamento Construtivo do Pilar e Mureta
 ESCALA : 1 / 25

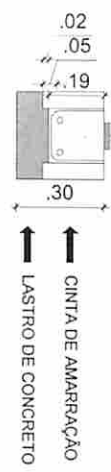

2
 DETALHAMENTO DE PLANTA BAIXA DA MURETA DO ALAMBRADO
 ESCALA: 1 / 125



SOBE
 rampa i = 8%



ESTADO DA PARAÍBA
PREFEITURA MUNICIPAL DE BAYEUX
COMISSÃO PERMANENTE DE LICITAÇÃO

TOMADA DE PREÇOS

Nº 00005/2020 – PMBEX

DESENHO:
PLANTA BAIXA
DETALHADA DA
JARDINEIRA

3

ESCALA : 1/50

DETALHAMENTO DE PLANTA BAIXA DA JARDINEIRA

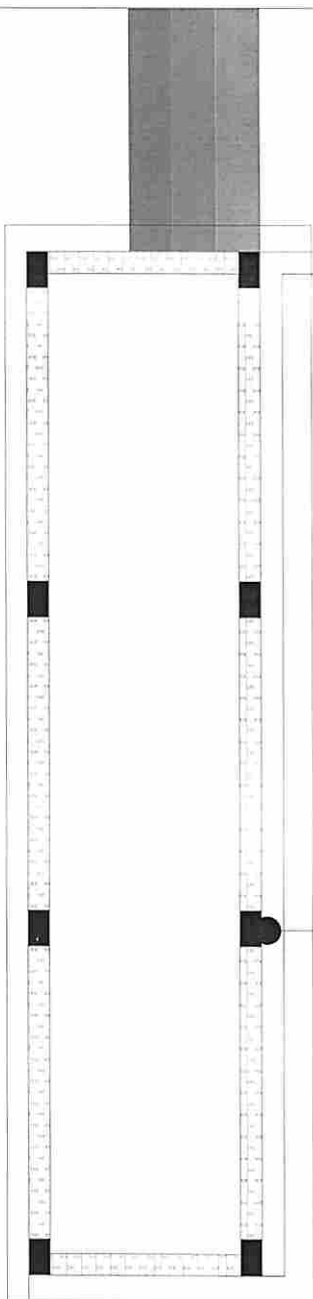

Detalhamento Construtivo do Pilar e Mureta

ESCALA : 1 / 25

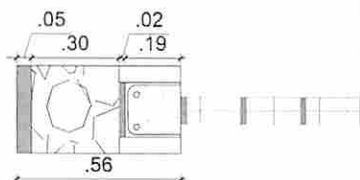

- ↑ CINTA DE AMARRAÇÃO
- ↑ ALVENARIA DE PEDRA ARGAMASSADA
- ↑ LASTRO DE CONCRETO



ESTADO DA PARAÍBA
PREFEITURA MUNICIPAL DE BAYEUX
COMISSÃO PERMANENTE DE LICITAÇÃO

TOMADA DE PREÇOS Nº 00005/2020 – PMBEX

DESENHO: PLANTA BAIXA RAMPA

CPL - Comissão
Permanente de Licitação
BAYEUX
GOVERNO MUNICIPAL

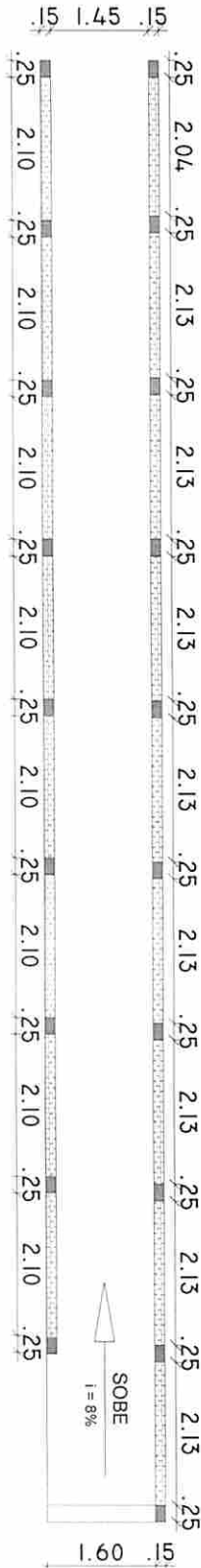

3
PLANTA BAIXA RAMPA
ESCALA 1/75





ESTADO DA PARAÍBA
PREFEITURA MUNICIPAL DE BAYEUX
COMISSÃO PERMANENTE DE LICITAÇÃO

TOMADA DE PREÇOS Nº 00005/2020 – PMBEX

**DESENHO:
DETALHAMENTO DE
PILAR**

CPL - Comissão
Permanente de Licitação
BAYEUX
GOVERNO MUNICIPAL

RELAÇÃO DO AÇO

ELEMENTO	AÇO	N	DIAM	Q	UNIT (cm)	C.TOTAL (cm)	PESO (kg)
PILARES	CA-50	1	8.0	37	290	10730	42,66
	CA-60	2	5.0	555	70	38850	156,42

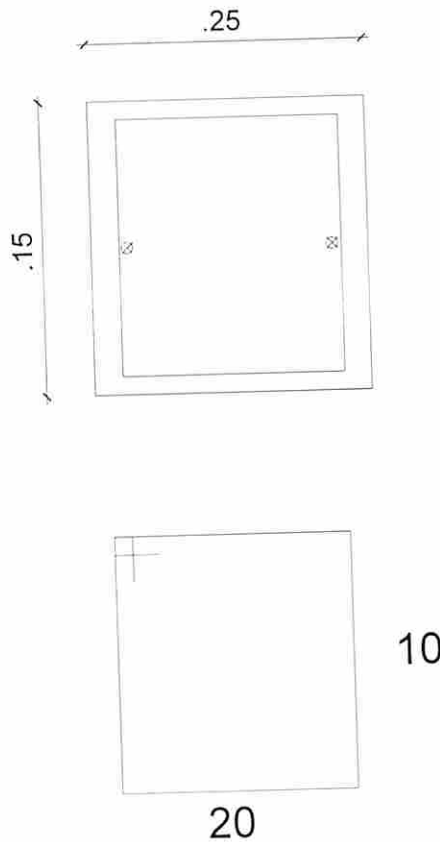

2 N1 ø5.0 C/2=

290

2 N2 ø8.0 C= 290

290

12 N1 ø5.0 c/20

DETALHAMENTO DE PILAR

ESCALA : 1/50



ESTADO DA PARAÍBA
PREFEITURA MUNICIPAL DE BAYEUX
COMISSÃO PERMANENTE DE LICITAÇÃO

TOMADA DE PREÇOS Nº 00005/2020 – PMBEX

PROJETO URBANÍSTICO DA PRAÇA DE BAYEUX

(1/6)

CPL - Comissão
Permanente de Licitação

BAYEUX
GOVERNO MUNICIPAL

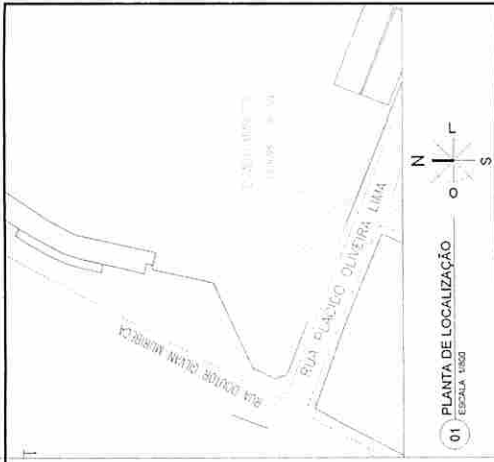

LEGENDA PROPOSTA

- Piso Injetado Cinza 125.42 m²
- Piso Injetado Vermelho 54.56m²
- Área 403.25 m²
- Piso Injetado Verde 130.90 m²
- Concreto 94.52 m²
- Grama 62.07m²
- Banco em Concreto
- Lanterna de Cálculo Soluiva
- Póster com Refletores
- Póster de Iluminação
- Mesa de Jogos em Concreto
- Fontes Híbridas

LEGENDA PISO

- Piso Injetado Cinza 125.42 m²
- Piso Injetado Vermelho 54.56m²
- Área 403.25 m²
- Piso Injetado Verde 130.90 m²
- Concreto 94.52 m²
- Grama 62.07m²



PREFEITURA MUNICIPAL DE BAYEUX
PROJETO URBANÍSTICO DA PRAÇA DE BAYEUX

PROJETA: Praça Lourenço Cabral
LOCAL: Bayeux
ARQUITETO: Luciana Lira
LUCIANA LIRA

1/6

ÁREA DO TERRENO: 963,71 m²
DATA: 11/12/2019

DESENHO: ESCALA:

PLANTA DE LOCALIZAÇÃO
IMPLANTAÇÃO GERAL MUNICIPALITA
IMPLANTAÇÃO GERAL PISO

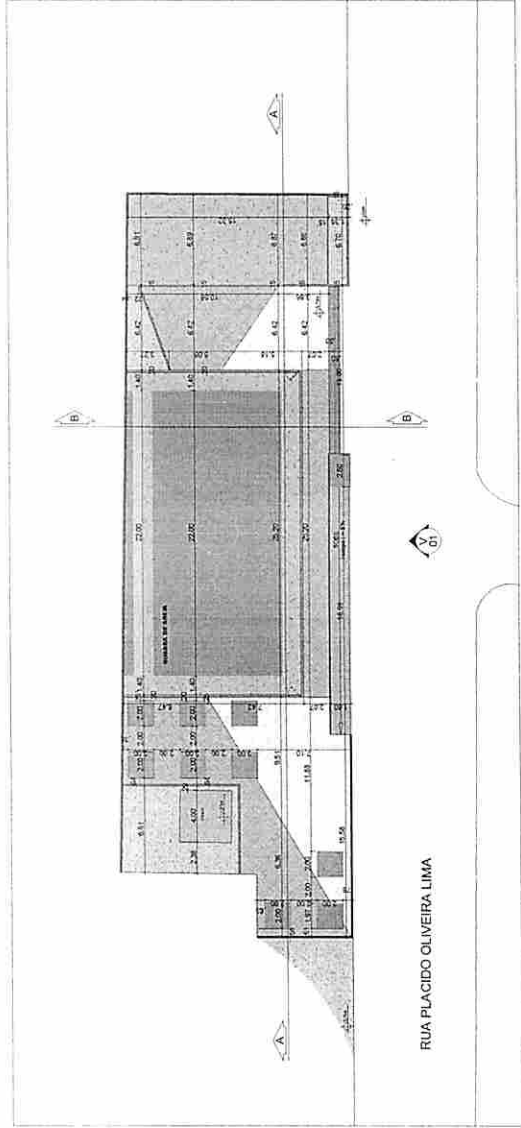
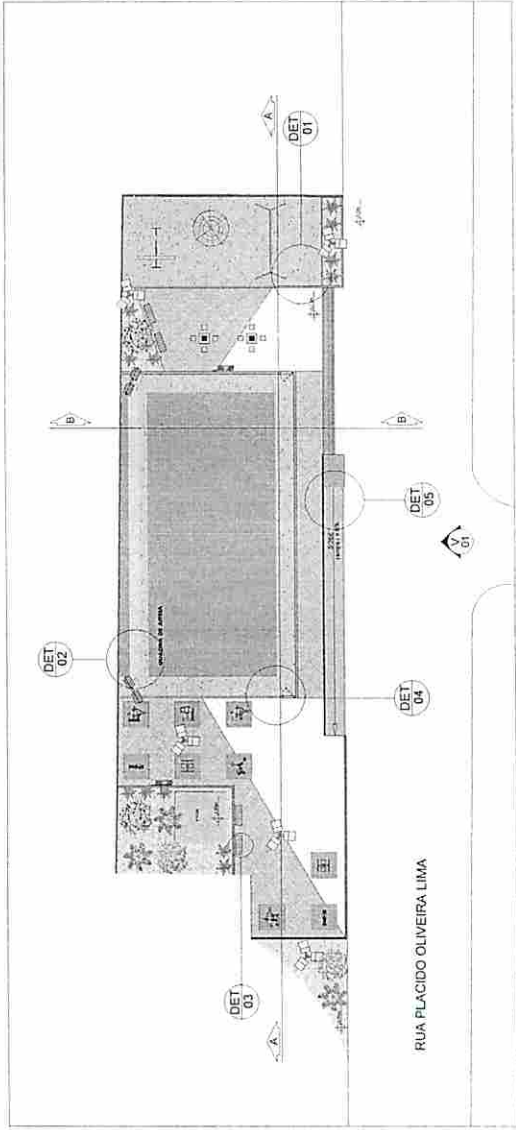

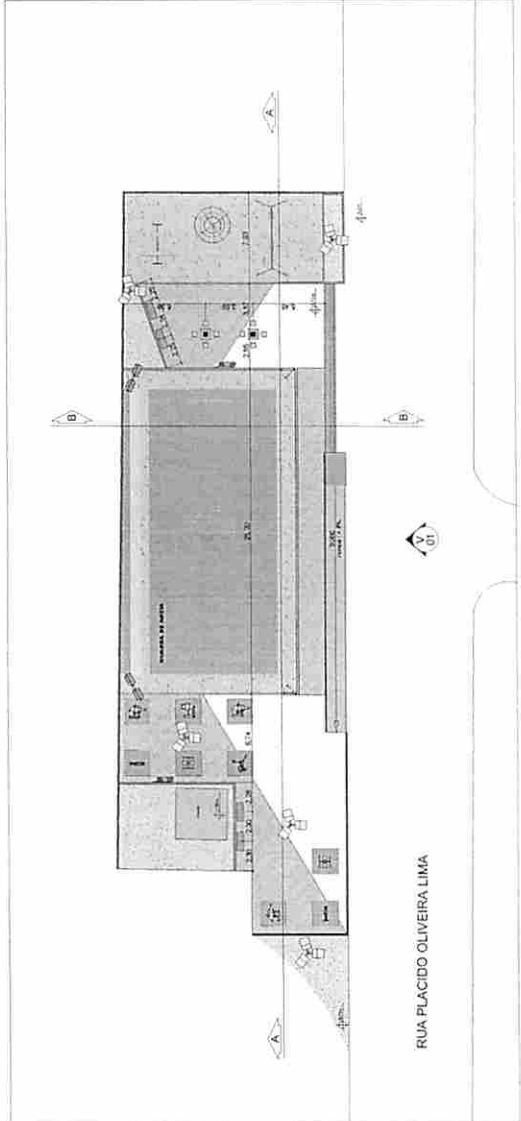

03 IMPLANTAÇÃO GERAL MOBILIÁRIO
ESCALA: 1/200

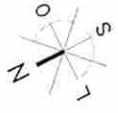
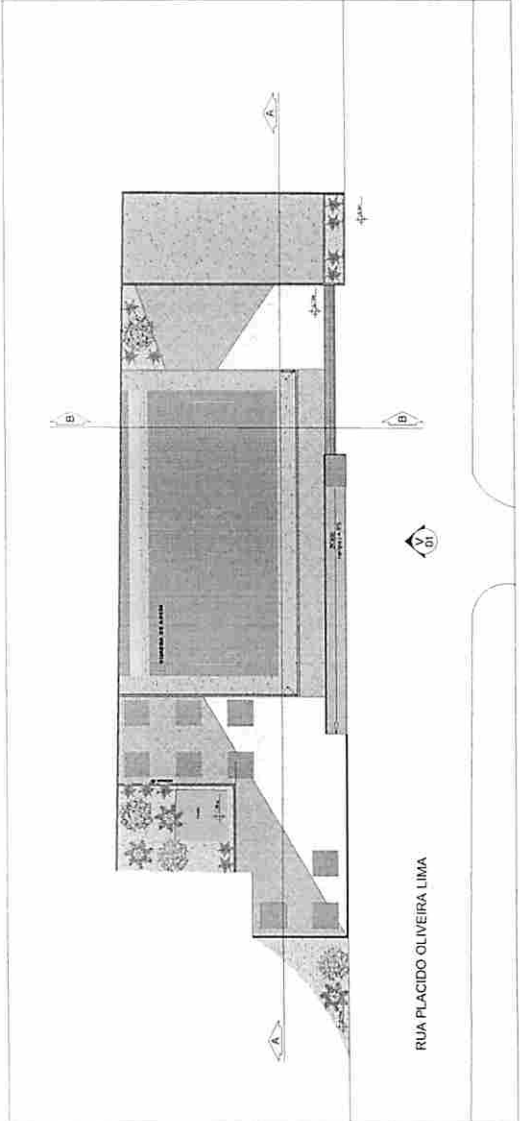

04 IMPLANTAÇÃO GERAL VEGETAÇÃO
ESCALA: 1/200



LEGENDA MOBILIÁRIO URBANO

- Banco em Concreto
- Lixeiro de Concreto 240x120
- Fonte com Indicação
- Fonte de Água em Concreto

LEGENDA VEGETAÇÃO

- Grama
- Ipê Amarelo
- Ipê Roxo
- Acácia tosa
- Ficus



PREFEITURA MUNICIPAL DE BAYEUX

PROJETO: Praça Lívio de Castro
 LOCAL: Bayeux
 ARQUITETO RESPONSÁVEL: Pedro José Luciana Lima
 DATA: 11/2009
 ESCALA: 1/200
 PLANTA DE LOCALIZAÇÃO: 03
 IMPLANTAÇÃO GERAL MOBILIÁRIO
 IMPLANTAÇÃO GERAL VEGETAÇÃO



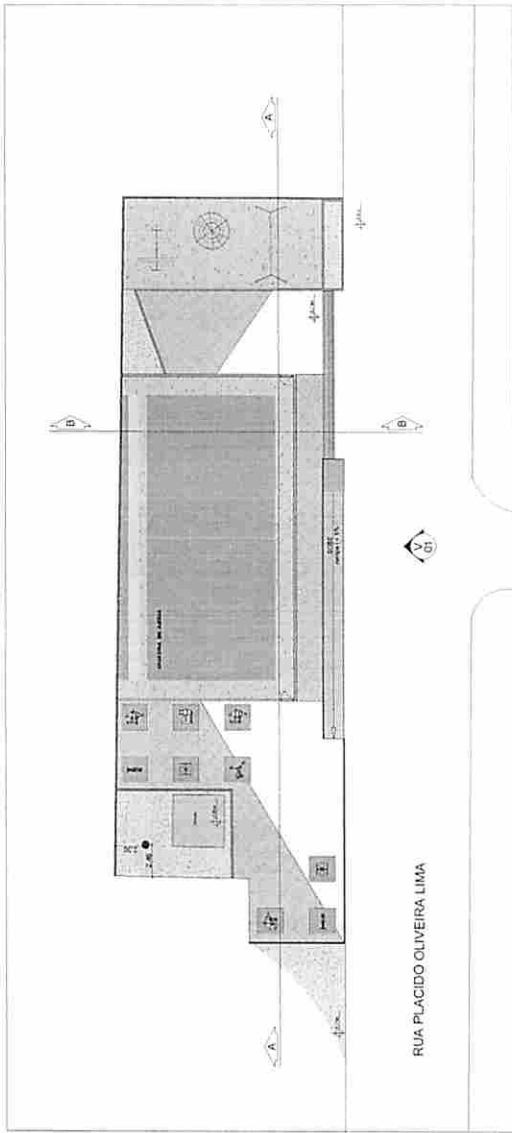

05 IMPLANTAÇÃO GERAL HIDRÁULICO
ESCALA: 1/200

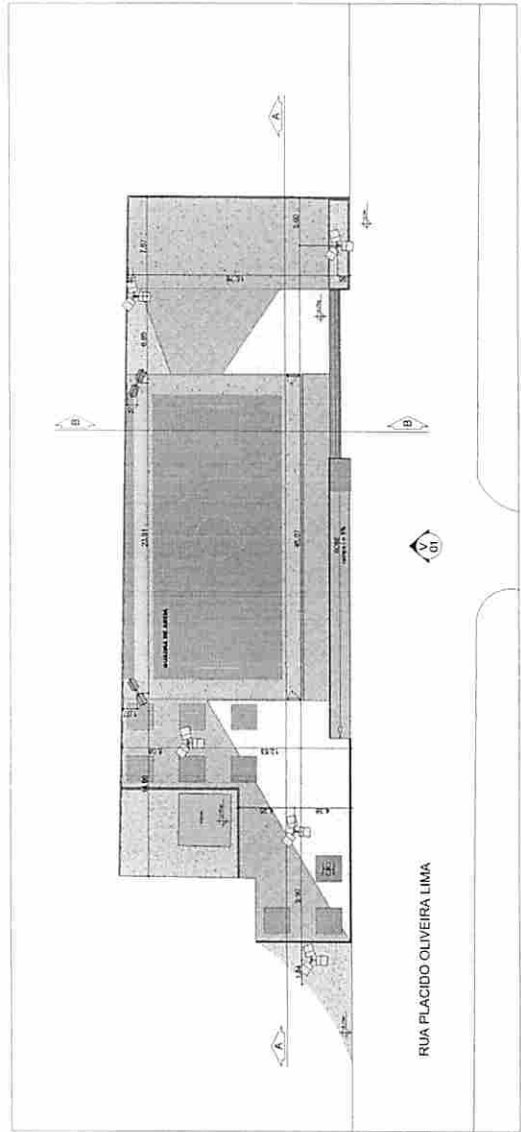

06 IMPLANTAÇÃO GERAL ELÉTRICO
ESCALA: 1/200



LEGENDA HIDRÁULICO

- PONTA DE HIDRATAÇÃO

LEGENDA ELÉTRICO

- Ponto com Fiação
- Ponto de Ramificação

PREFEITURA MUNICIPAL DE BAYeux

PRIMEIRO: **Plácio Lourenço Carneiro**
LOCAL: Bayeux - ARAUÁRIO A URBANIZADA - Plácio José Luciano Lima

ÁREA DO TERRENO: 348,37 m²
DATA: 11/2019

ESCALA:

PLANTA DE LOCALIZAÇÃO: 1/1000
IMPLANTAÇÃO GERAL PORTOS ELÉTRICOS: 1/200
IMPLANTAÇÃO GERAL PORTOS HIDRÁULICOS: 1/200

Projeto de Engenharia

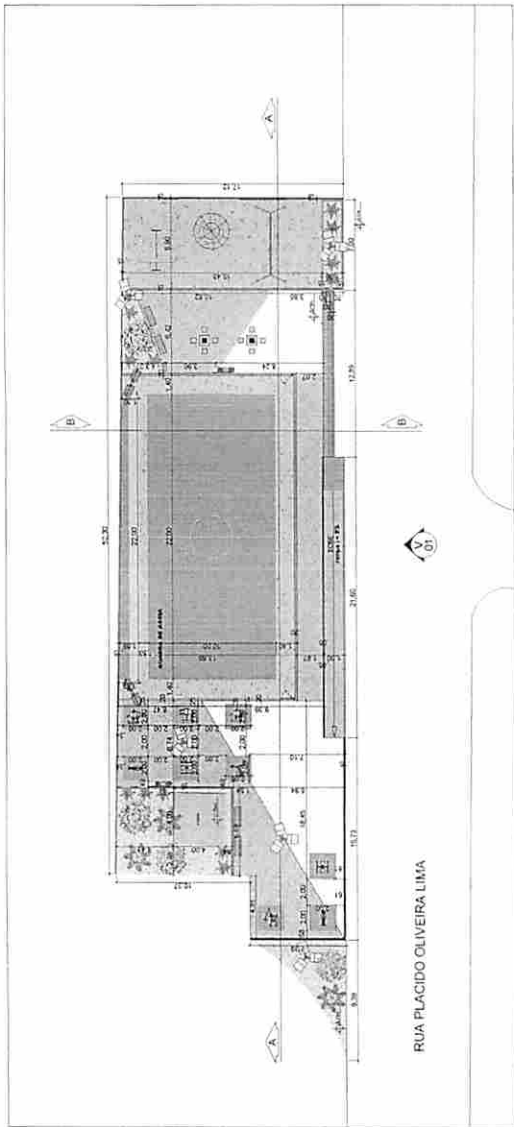

RUA PLACIDO OLIVEIRA LIMA

07 IMPLANTAÇÃO GERAL COTAS
ESCALA: 1/200

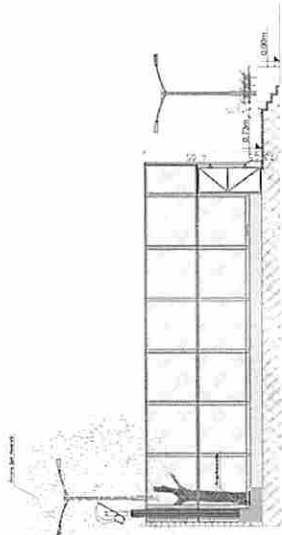

10 CORTE BB PROPOSTA
ESCALA: 1/100

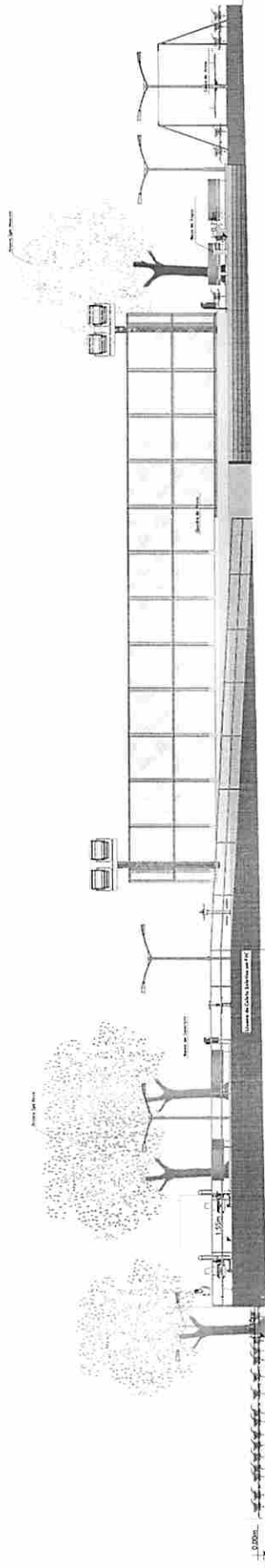

08 VISTA 01
ESCALA: 1/100

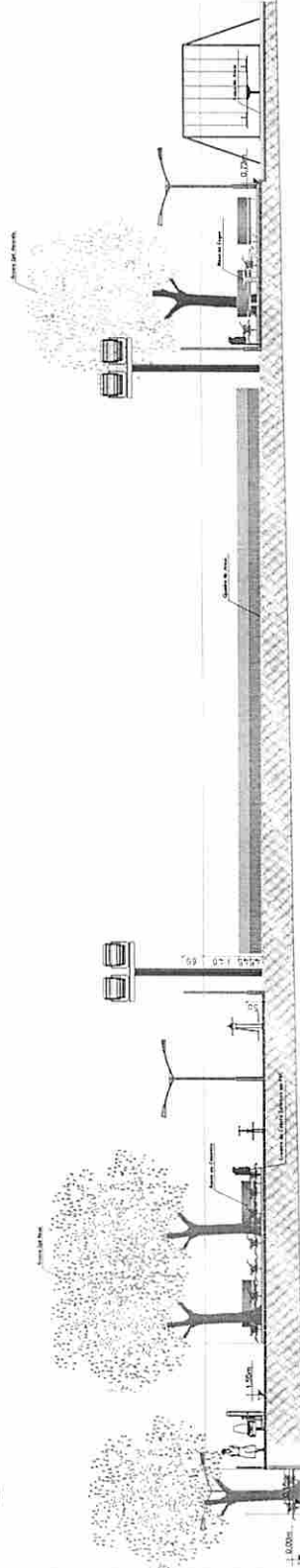

09 CORTE AA PROPOSTA
ESCALA: 1/100



PREFEITURA
MUNICIPAL DE BAYEUX

PRIMEIRO SECRETÁRIO DE PLANEJAMENTO, GESTÃO E TREINAMENTO
SECRETARIA DE PLANEJAMENTO, GESTÃO E TREINAMENTO
BAYEUX
PROJETO: Praça Lourival Castelano
LOCAL: Bayeux
ARQUITETO E COARQUITETA: Pedro José e Luciana Lira

ÁREA DO TERRENO: 84.320 m²
DATA: 04/2018

ESCALA:
VISTA: 1/200
CORTE: 1/100
CORTE BB PROPOSTA: 1/100

Arquiteto e Coarquiteta



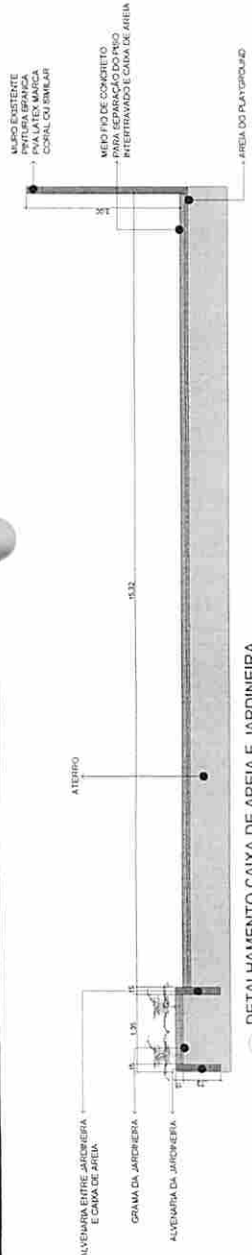

1 DETALHAMENTO CAIXA DE AREIA E JARDINEIRA
ESCALA: 1/50

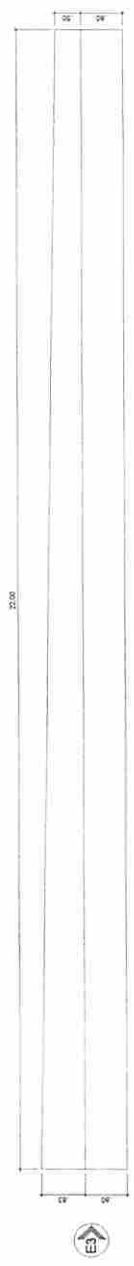

ELEVÇÃO 01
ARQUIBANCADA
ESCALA: 1/50

2 DETALHAMENTO ARQUIBANCADA
ESCALA: 1/50

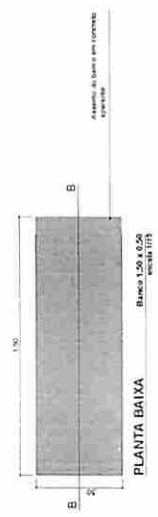

ELEVÇÃO 02
ARQUIBANCADA
ESCALA: 1/50

VISTA FRONTAL
Banco 1,20 x 0,50
ESCALA: 1/15

CORTE BB
Banco 1,20 x 0,50
ESCALA: 1/15

3 DETALHAMENTO BANCO
ESCALA: 1/15

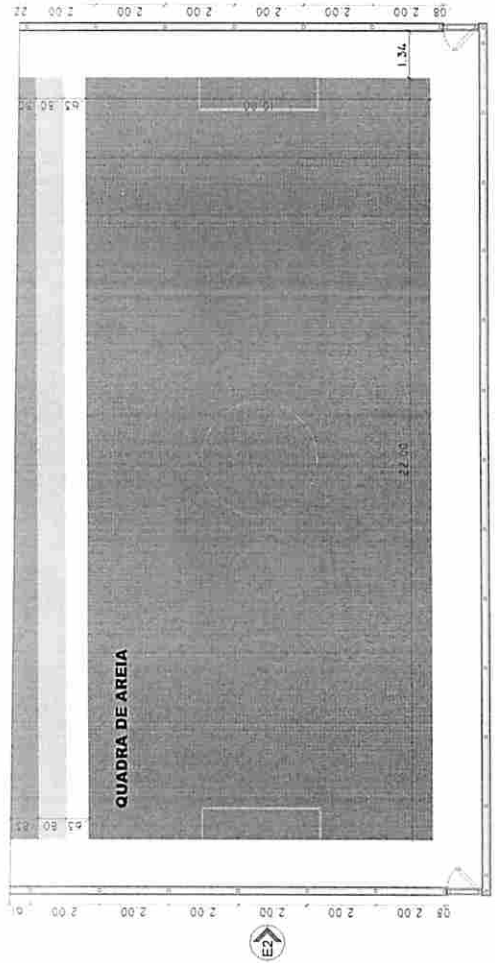

11 PLANTA BAIXA QUADRA DE AREIA
ESCALA: 1/75

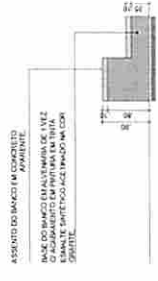

ELEVÇÃO 03
ARQUIBANCADA
ESCALA: 1/50

Secretaria de Planejamento Urbano e Territorial
BAYEUX

PREFEITURA MUNICIPAL DE BAYEUX

PROJETO: Praça Loutival Caetano
LOCAL: Bayeux
PROJETO: Arquiteto L. Calheiros, Luciana Lima
ARQUITETO RESPONSÁVEL: Inês 17.ª
DATA: 17/03/2018
ESCALA:
1/50
1/100
1/200

VERBA DE RESPOSTA
CORTE NA PROPOSTA
CORTE NA PROPOSTA



TUBO CIRCULAR DE AÇO GALVANIZADO Ø 2"

TELA FI ALAMBRADO LOGARIFMICO Ø 2" NA COROZEA C/ ARAME Nº 14 RWG

PLACA EM CONCRETO COM ACABAMENTO AMALGADO NUBETA EM ACRILICA ACABAMENTO BRITA ACABADA NA COROZEA CLARO

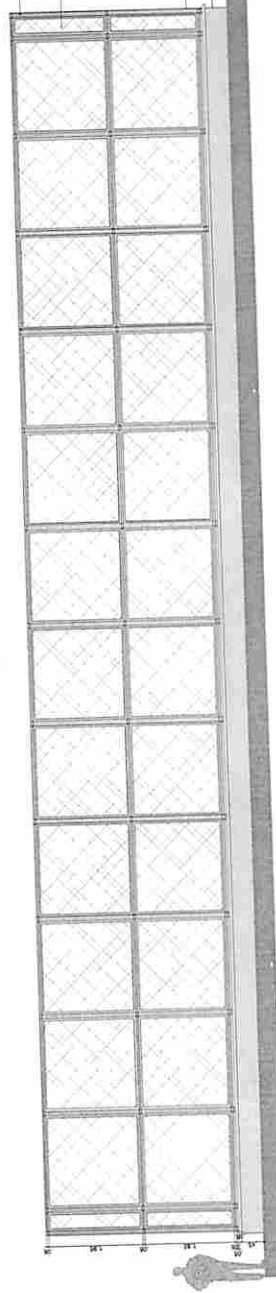

ELEVAÇÃO 01
QUADRAS DE AREIA

ESCALA 1/75

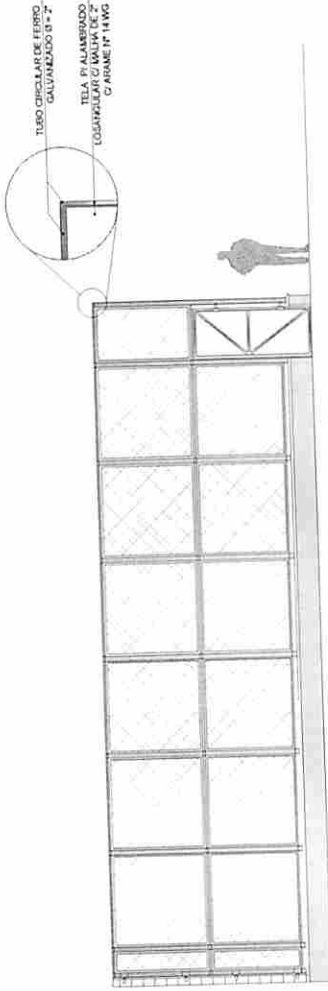

TUBO CIRCULAR DE FERRO GALVANIZADO Ø 2"

TELA FI ALAMBRADO LOGARIFMICO Ø 2" NA COROZEA C/ ARAME Nº 14 RWG

PROTEÇÃO ANTI-CHUVA

PROTEÇÃO ANTI-CHUVA

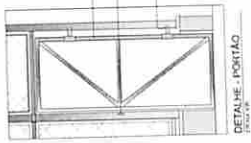

ELEVAÇÃO 02
QUADRA DE AREIA

ESCALA 1/75

4 ESCALA 1/75
DETALHAMENTO ALAMBRADO



PREFEITURA MUNICIPAL DE BAYEUX

Secretaria de Planejamento, ciência e tecnologia
BAYEUX

BRANCHA PROJETO Praça Lourival Caetano LOCAL Bayeux ARQUITETO E URBANISTA Pedro José Luciana Lira

6/6

ÁREA DO TERRENO 506,37 m² DATA 17/12/2019

DESENHO ESCALA

VISTA 01 PROPOSTA 1/100
CORTE AA PROPOSTA 1/100
CORTE BB PROPOSTA 1/100

Secretaria de Planejamento, Ciência e Tecnologia



Arquiteto e Urbanista