



SME

SECRETARIA MUNICIPAL DE EDUCAÇÃO DE BAYEUX

PREFEITURA MUNICIPAL DE BAYEUX
SECRETARIA DE EDUCAÇÃO DE BAYEUX
CORRDENAÇÃO ADMINISTRATIVA FINANCEIRA

PARECER TÉCNICO DE AVALIAÇÃO DE AMOSTRAS

PREGÃO ELETRÔNICO Nº 00009/2023 – PMBEX

PROCESSO ADMINISTRATIVO Nº 00037/2023

OBJETO: REGISTRO DE PREÇOS CONSIGNADO EM ATA PARA EVENTUAL CONTRATAÇÃO DE EMPRESA ESPECIALIZADA NO FORNECIMENTO DE FARDAMENTOS ESCOLARES PARA ATENDER AS NECESSIDADES DA SECRETARIA DE EDUCAÇÃO DO MUNICÍPIO DE BAYEUX-PB

Informamos que em 11/04/2023 fora submetida a esta Comissão amostras do objeto supramencionado entregues pela EMPRESA DOUGLAS BERNARDO AZEVEDO, CNPJ: 13.099.984/0001-51 para realização de análise e emissão de parecer técnico.

Não houveram amostras de outras empresas. Deste modo, passaremos a análise:

LOTE I:

AMOSTRAS: EMPRESA DOUGLAS BERNARDO AZEVEDO, CNPJ: 13.099.984/0001-51

Recebemos amostras de todos os conjuntos que compõe o lote I, conforme registro fotográfico FIGURA 1.

ITENS ANALISADOS								
ITEM	DESCRIÇÃO/ ESPECIFICAÇÃO	QUANT.	UND.	ANÁLISE TÊXTIL	ANÁLISE DA COSTURA E AVIAMENTO S	ANÁLISE DA SERIGRAFIA	ANÁLISE PADRÃO DO TAMANHO	RESULTADO
1	Kit Masculino: Composto por 2 (duas) camisas sem mangas e 2 (dois) shorts. TAMANHO 04 ANOS	01	KIT	AP.	AP.	AP.	AP.	APROVADO

OBS: Na análise têxtil constatou-se que os tecidos das peças que compõe o Kit apresentado correspondem ao requerido em TR. Na análise da costura, observou-se que os pontos de overloque internos e os pontos externos apresenta-se regulares e firmes, sem a presença de desfiamento na costura geral. O aviamento da costura, das



PREFEITURA MUNICIPAL DE BAYEUX
SECRETARIA DE EDUCAÇÃO DE BAYEUX
CORRDENAÇÃO ADMNISTRATIVAFINACEIRA

golas, mangas e cintura é de material com boa elasticidade, sem presença de desfiamento e frouxidão quando esticado. Na análise da serigrafia foi observado que a mesma encontra-se com arte definida em TR, sem manchas, sem transparência, bem fixado e ao testar a lavagem com água e sabão neutro não houve desbotamento ou qualquer dano a arte de serigrafia. Na análise do tamanho em relação as medidas padrão, observeu-se que estas correspondem ao binômio tamanho x idade.

2	Kit Feminino: Composto por 2 (duas) regatas e 2 (dois) shorts-saias. TAMANHO 04 ANOS	01	KIT	AP.	AP.	AP.	AP.	APROVAD O
---	---	----	-----	-----	-----	-----	-----	--------------

OBS: Na análise têxtil constatou-se que os tecidos das peças que compõe o Kit apresentado correspondem ao requerido em TR. Na análise da costura, observou-se que os pontos de overloque internos e os pontos externos apresenta-se regulares e firmes, sem a presença de desfiamento na costura geral. O aviamento da costura, das golas, mangas e cintura é de material com boa elasticidade, sem presença de desfiamento e frouxidão quando esticado. Na análise da serigrafia foi observado que a mesma encontra-se com arte definida em TR, sem manchas, sem transparência, bem fixado e ao testar a lavagem com água e sabão neutro não houve desbotamento ou qualquer dano a arte de serigrafia. Na análise do tamanho em relação as medidas padrão, observeu-se que estas correspondem ao binômio tamanho x idade.

3	Kit Masculino: Composto por 2 (duas) regatas e 2 (dois) shorts. TAMANHO 06 ANOS	01	KIT	AP.	AP.	AP.	AP.	APROVAD O
---	--	----	-----	-----	-----	-----	-----	--------------

OBS: Na análise têxtil constatou-se que os tecidos das peças que compõe o Kit apresentado correspondem ao requerido em TR. Na análise da costura, observou-se que os pontos de overloque internos e os pontos externos apresenta-se regulares e firmes, sem a presença de desfiamento na costura geral. O aviamento da costura, das golas, mangas e cintura é de material com boa elasticidade, sem presença de desfiamento e frouxidão quando esticado. Na análise da serigrafia foi observado que a mesma encontra-se com arte definida em TR, sem manchas, sem transparência, bem fixado e ao testar a lavagem com água e sabão neutro não houve desbotamento ou qualquer dano a arte de serigrafia. Na análise do tamanho em relação as medidas padrão, observeu-se que estas correspondem ao binômio tamanho x idade.

4	Kit Feminino: Composto por 2 (duas) regatas e 2 (dois) shorts-saias.	01	KIT	AP.	AP.	AP.	AP.	APROVAD O
---	---	----	-----	-----	-----	-----	-----	--------------



PREFEITURA MUNICIPAL DE BAYEUX
SECRETARIA DE EDUCAÇÃO DE BAYEUX
CORRDENAÇÃO ADMNISTRATIVA FINACEIRA

	TAMANHO 06 ANOS								
<p>OBS: Na análise têxtil constatou-se que os tecidos das peças que compõe o Kit apresentado correspondem ao requerido em TR. Na análise da costura, observou-se que os pontos de overloque internos e os pontos externos apresenta-se regulares e firmes, sem a presença de desfiamento na costura geral. O aviamento da costura, das golas, mangas e cintura é de material com boa elasticidade, sem presença de desfiamento e frouxidão quando esticado. Na análise da serigrafia foi observado que a mesma encontra-se com arte definida em TR, sem manchas, sem transparência, bem fixado e ao testar a lavagem com água e sabão neutro não houve desbotamento ou qualquer dano a arte de serigrafia. Na análise do tamanho em relação as medidas padrão, observou-se que estas correspondem ao binômio tamanho x idade.</p>									
5	Kit Masculino: Composto por 2 (duas) regatas e 2 (dois) shorts. TAMANHO 08 ANOS	01	KIT	AP.	AP.	AP.	AP.	APROVADO	
<p>OBS: Na análise têxtil constatou-se que os tecidos das peças que compõe o Kit apresentado correspondem ao requerido em TR. Na análise da costura, observou-se que os pontos de overloque internos e os pontos externos apresenta-se regulares e firmes, sem a presença de desfiamento na costura geral. O aviamento da costura, das golas, mangas e cintura é de material com boa elasticidade, sem presença de desfiamento e frouxidão quando esticado. Na análise da serigrafia foi observado que a mesma encontra-se com arte definida em TR, sem manchas, sem transparência, bem fixado e ao testar a lavagem com água e sabão neutro não houve desbotamento ou qualquer dano a arte de serigrafia. Na análise do tamanho em relação as medidas padrão, observou-se que estas correspondem ao binômio tamanho x idade.</p>									
6	Kit Feminino: Composto por 2 (duas) regatas e 2 (dois) shorts-saias. TAMANHO 08 ANOS	01	KIT	AP.	AP.	AP.	AP.	APROVADO	
<p>QBS: Na análise têxtil constatou-se que os tecidos das peças que compõe o Kit apresentado correspondem ao requerido em TR. Na análise da costura, observou-se que os pontos de overloque internos e os pontos externos apresenta-se regulares e firmes, sem a presença de desfiamento na costura geral. O aviamento da costura, das golas, mangas e cintura é de material com boa elasticidade, sem presença de desfiamento e frouxidão quando esticado. Na análise da serigrafia foi observado que a mesma encontra-se com arte definida em TR, sem manchas, sem transparência, bem fixado e ao testar a lavagem com água e sabão neutro não houve desbotamento ou qualquer dano a arte de serigrafia. Na análise do tamanho em relação as medidas padrão, observou-se que estas correspondem ao binômio tamanho x idade.</p>									



SME

SECRETARIA MUNICIPAL DE EDUCAÇÃO DE BAYEUX

PREFEITURA MUNICIPAL DE BAYEUX
SECRETARIA DE EDUCAÇÃO DE BAYEUX
CORRDENAÇÃO ADMNISTRATIVA FINACEIRA

7	Kit Masculino: Composto por 2 (duas) camisas com manga curta e 2 (dois) shorts. TAMANHO 10 ANOS	01	KIT	AP.	AP.	AP.	AP.	APROVAD O
---	---	----	-----	-----	-----	-----	-----	--------------

OBS: Na análise têxtil constatou-se que os tecidos das peças que compõe o Kit apresentado correspondem ao requerido em TR. Na análise da costura, observou-se que os pontos de overloque internos e os pontos externos apresenta-se regulares e firmes, sem a presença de desfiamento na costura geral. O aviamento da costura, das golas, mangas e cintura é de material com boa elasticidade, sem presença de desfiamento e frouxidão quando esticado. Na análise da serigrafia foi observado que a mesma encontra-se com arte definida em TR, sem manchas, sem transparência, bem fixado e ao testar a lavagem com água e sabão neutro não houve desbotamento ou qualquer dano a arte de serigrafia. Na análise do tamanho em relação as medidas padrão, observeu-se que estas correspondem ao binômio tamanho x idade.

8	Kit Feminino: Composto por 2 (duas) camisas com manga curta e 2 (dois) shorts-saias. TAMANHO 10 ANOS	01	KIT	AP.	AP.	AP.	AP.	APROVAD O
---	--	----	-----	-----	-----	-----	-----	--------------

OBS: Na análise têxtil constatou-se que os tecidos das peças que compõe o Kit apresentado correspondem ao requerido em TR. Na análise da costura, observou-se que os pontos de overloque internos e os pontos externos apresenta-se regulares e firmes, sem a presença de desfiamento na costura geral. O aviamento da costura, das golas, mangas e cintura é de material com boa elasticidade, sem presença de desfiamento e frouxidão quando esticado. Na análise da serigrafia foi observado que a mesma encontra-se com arte definida em TR, sem manchas, sem transparência, bem fixado e ao testar a lavagem com água e sabão neutro não houve desbotamento ou qualquer dano a arte de serigrafia. Na análise do tamanho em relação as medidas padrão, observeu-se que estas correspondem ao binômio tamanho x idade.

9	Kit Masculino: Composto por 2 (duas) camisas com manga curta e 2 (dois) shorts. TAMANHO 12 ANOS	01	KIT	AP.	AP.	AP.	AP.	APROVAD O
---	---	----	-----	-----	-----	-----	-----	--------------

OBS: Na análise têxtil constatou-se que os tecidos das peças que compõe o Kit apresentado correspondem ao requerido em TR. Na análise da costura, observou-se que os pontos de overloque internos e os pontos externos



PREFEITURA MUNICIPAL DE BAYEUX
SECRETARIA DE EDUCAÇÃO DE BAYEUX
CORRDENAÇÃO ADMNISTRATIVA FINACEIRA

apresenta-se regulares e firmes, sem a presença de desfiamento na costura geral. O aviamento da costura, das golas, mangas e cintura é de material com boa elasticidade, sem presença de desfiamento e frouxidão quando esticado. Na análise da serigrafia foi observado que a mesma encontra-se com arte definida em TR, sem manchas, sem transparência, bem fixado e ao testar a lavagem com água e sabão neutro não houve desbotamento ou qualquer dano a arte de serigrafia. Na análise do tamanho em relação as medidas padrão, observou-se que estas correspondem ao binômio tamanho x idade.

10	Kit Feminino: Composto por 2 (duas) camisas com manga curta e 2 (dois) shorts-saias. TAMANHO 12 ANOS	01	KIT	AP.	AP.	AP.	AP.	APROVAD O
----	--	----	-----	-----	-----	-----	-----	--------------

OBS: Na análise têxtil constatou-se que os tecidos das peças que compõe o Kit apresentado correspondem ao requerido em TR. Na análise da costura, observou-se que os pontos de overloque internos e os pontos externos apresenta-se regulares e firmes, sem a presença de desfiamento na costura geral. O aviamento da costura, das golas, mangas e cintura é de material com boa elasticidade, sem presença de desfiamento e frouxidão quando esticado. Na análise da serigrafia foi observado que a mesma encontra-se com arte definida em TR, sem manchas, sem transparência, bem fixado e ao testar a lavagem com água e sabão neutro não houve desbotamento ou qualquer dano a arte de serigrafia. Na análise do tamanho em relação as medidas padrão, observou-se que estas correspondem ao binômio tamanho x idade.

11	Kit Masculino: Composto por 2 (duas) camisas com manga curta e 2 (dois) shorts. TAMANHO 14 ANOS	01	KIT	AP.	AP.	AP.	AP.	APROVAD O
----	---	----	-----	-----	-----	-----	-----	--------------

OBS: Na análise têxtil constatou-se que os tecidos das peças que compõe o Kit apresentado correspondem ao requerido em TR. Na análise da costura, observou-se que os pontos de overloque internos e os pontos externos apresenta-se regulares e firmes, sem a presença de desfiamento na costura geral. O aviamento da costura, das golas, mangas e cintura é de material com boa elasticidade, sem presença de desfiamento e frouxidão quando esticado. Na análise da serigrafia foi observado que a mesma encontra-se com arte definida em TR, sem manchas, sem transparência, bem fixado e ao testar a lavagem com água e sabão neutro não houve desbotamento ou qualquer dano a arte de serigrafia. Na análise do tamanho em relação as medidas padrão, observou-se que estas correspondem ao binômio tamanho x idade.

12	Kit Feminino: Composto por 2 (duas) camisas com	01	KIT	AP.	AP.	AP.	AP.	APROVAD O
----	---	----	-----	-----	-----	-----	-----	--------------



SME

SECRETARIA MUNICIPAL DE EDUCAÇÃO DE BAYEUX

PREFEITURA MUNICIPAL DE BAYEUX
SECRETARIA DE EDUCAÇÃO DE BAYEUX
CORRDENAÇÃO ADMINISTRATIVA FINANCEIRA

	manga curta e 2 (dois) shorts-saias. TAMANHO 14 ANOS							
<p>OBS: Na análise têxtil constatou-se que os tecidos das peças que compõe o Kit apresentado correspondem ao requerido em TR. Na análise da costura, observou-se que os pontos de overloque internos e os pontos externos apresenta-se regulares e firmes, sem a presença de desfiamento na costura geral. O aviamento da costura, das golas, mangas e cintura é de material com boa elasticidade, sem presença de desfiamento e frouxidão quando esticado. Na análise da serigrafia foi observado que a mesma encontra-se com arte definida em TR, sem manchas, sem transparência, bem fixado e ao testar a lavagem com água e sabão neutro não houve desbotamento ou qualquer dano a arte de serigrafia. Na análise do tamanho em relação as medidas padrão, observeu-se que estas correspondem ao binômio tamanho x idade.</p>								
13	Kit Masculino: Composto por 2 (duas) camisas com manga curta e 2 (dois) shorts. TAMANHO 16 ANOS	01	KIT	AP.	AP.	AP.	AP.	APROVADO
<p>OBS: Na análise têxtil constatou-se que os tecidos das peças que compõe o Kit apresentado correspondem ao requerido em TR. Na análise da costura, observou-se que os pontos de overloque internos e os pontos externos apresenta-se regulares e firmes, sem a presença de desfiamento na costura geral. O aviamento da costura, das golas, mangas e cintura é de material com boa elasticidade, sem presença de desfiamento e frouxidão quando esticado. Na análise da serigrafia foi observado que a mesma encontra-se com arte definida em TR, sem manchas, sem transparência, bem fixado e ao testar a lavagem com água e sabão neutro não houve desbotamento ou qualquer dano a arte de serigrafia. Na análise do tamanho em relação as medidas padrão, observeu-se que estas correspondem ao binômio tamanho x idade.</p>								
14	Kit Feminino: Composto por 2 (duas) camisas com manga curta e 2 (dois) shorts-saias. TAMANHO 16 ANOS	01	KIT	AP.	AP.	AP.	AP.	APROVADO
<p>OBS: Na análise têxtil constatou-se que os tecidos das peças que compõe o Kit apresentado correspondem ao requerido em TR. Na análise da costura, observou-se que os pontos de overloque internos e os pontos externos apresenta-se regulares e firmes, sem a presença de desfiamento na costura geral. O aviamento da costura, das golas, mangas e cintura é de material com boa elasticidade, sem presença de desfiamento e frouxidão quando esticado. Na análise da serigrafia foi observado que a mesma encontra-se com arte definida em TR, sem</p>								



PREFEITURA MUNICIPAL DE BAYEUX
SECRETARIA DE EDUCAÇÃO DE BAYEUX
CORRDENAÇÃO ADMNISTRATIVAFINACEIRA

manchas, sem transparência, bem fixado e ao testar a lavagem com água e sabão neutro não houve desbotamento ou qualquer dano a arte de serigrafia. Na análise do tamanho em relação as medidas padrão, observeu-se que estas correspondem ao binômio tamanho x idade.

15	Kit Masculino: Composto por 2 (duas) camisas com manga curta e 2 (duas) calças. TAM PP	01	KIT	AP.	AP.	AP.	AP.	APROVAD O
----	---	----	-----	-----	-----	-----	-----	--------------

OBS: Na análise têxtil constatou-se que os tecidos das peças que compõe o Kit apresentado correspondem ao requerido em TR. Na análise da costura, observou-se que os pontos de overloque internos e os pontos externos apresenta-se regulares e firmes, sem a presença de desfiamento na costura geral. O aviamento da costura, das golas, mangas e cintura é de material com boa elasticidade, sem presença de desfiamento e frouxidão quando esticado. Na análise da serigrafia foi observado que a mesma encontra-se com arte definida em TR, sem manchas, sem transparência, bem fixado e ao testar a lavagem com água e sabão neutro não houve desbotamento ou qualquer dano a arte de serigrafia. Na análise do tamanho em relação as medidas padrão, observeu-se que estas correspondem ao binômio tamanho x idade.

16	Kit Feminino: Composto por 2 (duas) camisas com manga curta e 2 (duas) calças. TAM PP	01	KIT	AP.	AP.	AP.	AP.	APROVAD O
----	--	----	-----	-----	-----	-----	-----	--------------

OBS: Na análise têxtil constatou-se que os tecidos das peças que compõe o Kit apresentado correspondem ao requerido em TR. Na análise da costura, observou-se que os pontos de overloque internos e os pontos externos apresenta-se regulares e firmes, sem a presença de desfiamento na costura geral. O aviamento da costura, das golas, mangas e cintura é de material com boa elasticidade, sem presença de desfiamento e frouxidão quando esticado. Na análise da serigrafia foi observado que a mesma encontra-se com arte definida em TR, sem manchas, sem transparência, bem fixado e ao testar a lavagem com água e sabão neutro não houve desbotamento ou qualquer dano a arte de serigrafia. Na análise do tamanho em relação as medidas padrão, observeu-se que estas correspondem ao binômio tamanho x idade.

17	Kit Masculino: Composto por 2 (duas) camisas com manga curta e 2 (duas) calças. TAM PP	01	KIT	AP.	AP.	AP.	AP.	APROVAD O
----	---	----	-----	-----	-----	-----	-----	--------------



PREFEITURA MUNICIPAL DE BAYEUX
SECRETARIA DE EDUCAÇÃO DE BAYEUX
CORRDENAÇÃO ADMNISTRATIVA FINACEIRA

OBS: Na análise têxtil constatou-se que os tecidos das peças que compõe o Kit apresentado correspondem ao requerido em TR. Na análise da costura, observou-se que os pontos de overloque internos e os pontos externos apresenta-se regulares e firmes, sem a presença de desfiamento na costura geral. O aviamento da costura, das golas, mangas e cintura é de material com boa elasticidade, sem presença de desfiamento e frouxidão quando esticado. Na análise da serigrafia foi observado que a mesma encontra-se com arte definida em TR, sem manchas, sem transparência, bem fixado e ao testar a lavagem com água e sabão neutro não houve desbotamento ou qualquer dano a arte de serigrafia. Na análise do tamanho em relação as medidas padrão, observou-se que estas correspondem ao binômio tamanho x idade.

18	Kit Feminino: Composto por 2 (duas) camisas com manga curta e 2 (duas) calças. TAM PP	01	KIT	AP.	AP.	AP.	AP.	APROVAD O
----	--	----	-----	-----	-----	-----	-----	--------------

OBS: Na análise têxtil constatou-se que os tecidos das peças que compõe o Kit apresentado correspondem ao requerido em TR. Na análise da costura, observou-se que os pontos de overloque internos e os pontos externos apresenta-se regulares e firmes, sem a presença de desfiamento na costura geral. O aviamento da costura, das golas, mangas e cintura é de material com boa elasticidade, sem presença de desfiamento e frouxidão quando esticado. Na análise da serigrafia foi observado que a mesma encontra-se com arte definida em TR, sem manchas, sem transparência, bem fixado e ao testar a lavagem com água e sabão neutro não houve desbotamento ou qualquer dano a arte de serigrafia. Na análise do tamanho em relação as medidas padrão, observou-se que estas correspondem ao binômio tamanho x idade.

19	Kit Masculino: Composto por 2 (duas) camisas com manga curta e 2 (duas) calças. TAM M	01	KIT	AP.	AP.	AP.	AP.	APROVAD O
----	--	----	-----	-----	-----	-----	-----	--------------

OBS: Na análise têxtil constatou-se que os tecidos das peças que compõe o Kit apresentado correspondem ao requerido em TR. Na análise da costura, observou-se que os pontos de overloque internos e os pontos externos apresenta-se regulares e firmes, sem a presença de desfiamento na costura geral. O aviamento da costura, das golas, mangas e cintura é de material com boa elasticidade, sem presença de desfiamento e frouxidão quando esticado. Na análise da serigrafia foi observado que a mesma encontra-se com arte definida em TR, sem manchas, sem transparência, bem fixado e ao testar a lavagem com água e sabão neutro não houve desbotamento ou qualquer dano a arte de serigrafia. Na análise do tamanho em relação as medidas padrão, observou-se que estas correspondem ao binômio tamanho x idade.

20	Kit Feminino: Composto por 2 (duas) camisas com	01	KIT	AP.	AP.	AP.	AP.	APROVAD O
----	---	----	-----	-----	-----	-----	-----	--------------

Handwritten signatures in blue ink.



SME

SECRETARIA MUNICIPAL DE EDUCAÇÃO DE BAYEUX

PREFEITURA MUNICIPAL DE BAYEUX
SECRETARIA DE EDUCAÇÃO DE BAYEUX
CORRDENAÇÃO ADMINISTRATIVA FINANCEIRA

	manga curta e 2 (duas) calças. TAM M								
<p>OBS: Na análise têxtil constatou-se que os tecidos das peças que compõe o Kit apresentado correspondem ao requerido em TR. Na análise da costura, observou-se que os pontos de overloque internos e os pontos externos apresenta-se regulares e firmes, sem a presença de desfiamento na costura geral. O aviamento da costura, das golas, mangas e cintura é de material com boa elasticidade, sem presença de desfiamento e frouxidão quando esticado. Na análise da serigrafia foi observado que a mesma encontra-se com arte definida em TR, sem manchas, sem transparência, bem fixado e ao testar a lavagem com água e sabão neutro não houve desbotamento ou qualquer dano a arte de serigrafia. Na análise do tamanho em relação as medidas padrão, observou-se que estas correspondem ao binômio tamanho x idade.</p>									
21	Kit Masculino: Composto por 2 (duas) camisas com manga curta e 2 (duas) calças. TAM G	01	KIT	AP.	AP.	AP.	AP.	APROVADO	
<p>OBS: Na análise têxtil constatou-se que os tecidos das peças que compõe o Kit apresentado correspondem ao requerido em TR. Na análise da costura, observou-se que os pontos de overloque internos e os pontos externos apresenta-se regulares e firmes, sem a presença de desfiamento na costura geral. O aviamento da costura, das golas, mangas e cintura é de material com boa elasticidade, sem presença de desfiamento e frouxidão quando esticado. Na análise da serigrafia foi observado que a mesma encontra-se com arte definida em TR, sem manchas, sem transparência, bem fixado e ao testar a lavagem com água e sabão neutro não houve desbotamento ou qualquer dano a arte de serigrafia. Na análise do tamanho em relação as medidas padrão, observou-se que estas correspondem ao binômio tamanho x idade.</p>									
22	Kit Feminino: Composto por 2 (duas) camisas com manga curta e 2 (duas) calças. TAM G	01	KIT	AP.	AP.	AP.	AP.	APROVADO	
<p>OBS: Na análise têxtil constatou-se que os tecidos das peças que compõe o Kit apresentado correspondem ao requerido em TR. Na análise da costura, observou-se que os pontos de overloque internos e os pontos externos apresenta-se regulares e firmes, sem a presença de desfiamento na costura geral. O aviamento da costura, das golas, mangas e cintura é de material com boa elasticidade, sem presença de desfiamento e frouxidão quando esticado. Na análise da serigrafia foi observado que a mesma encontra-se com arte definida em TR, sem manchas, sem transparência, bem fixado e ao testar a lavagem com água e sabão neutro não houve</p>									



SECRETARIA MUNICIPAL DE EDUCAÇÃO DE BAYEUX

PREFEITURA MUNICIPAL DE BAYEUX
SECRETARIA DE EDUCAÇÃO DE BAYEUX
CORRDENAÇÃO ADMNISTRATIVA FINACEIRA

desbotamento ou qualquer dano a arte de serigrafia. Na análise do tamanho em relação as medidas padrão, observou-se que estas correspondem ao binômio tamanho x idade.

23	Kit Masculino: Composto por 2 (duas) camisas com manga curta e 2 (duas) calças. TAM GG	01	KIT	AP.	AP.	AP.	AP.	APROVAD O
----	---	----	-----	-----	-----	-----	-----	--------------

OBS: Na análise têxtil constatou-se que os tecidos das peças que compõe o Kit apresentado correspondem ao requerido em TR. Na análise da costura, observou-se que os pontos de overloque internos e os pontos externos apresenta-se regulares e firmes, sem a presença de desfiamento na costura geral. O aviamento da costura, das golas, mangas e cintura é de material com boa elasticidade, sem presença de desfiamento e frouxidão quando esticado. Na análise da serigrafia foi observado que a mesma encontra-se com arte definida em TR, sem manchas, sem transparência, bem fixado e ao testar a lavagem com água e sabão neutro não houve desbotamento ou qualquer dano a arte de serigrafia. Na análise do tamanho em relação as medidas padrão, observou-se que estas correspondem ao binômio tamanho x idade.

24	Kit Feminino: Composto por 2 (duas) camisas com manga curta e 2 (duas) calças. TAM GG	01	KIT	AP.	AP.	AP.	AP.	APROVAD O
----	--	----	-----	-----	-----	-----	-----	--------------

OBS: Na análise têxtil constatou-se que os tecidos das peças que compõe o Kit apresentado correspondem ao requerido em TR. Na análise da costura, observou-se que os pontos de overloque internos e os pontos externos apresenta-se regulares e firmes, sem a presença de desfiamento na costura geral. O aviamento da costura, das golas, mangas e cintura é de material com boa elasticidade, sem presença de desfiamento e frouxidão quando esticado. Na análise da serigrafia foi observado que a mesma encontra-se com arte definida em TR, sem manchas, sem transparência, bem fixado e ao testar a lavagem com água e sabão neutro não houve desbotamento ou qualquer dano a arte de serigrafia. Na análise do tamanho em relação as medidas padrão, observou-se que estas correspondem ao binômio tamanho x idade.

25	Kit Masculino: Composto por 2 (duas) camisas com manga curta e 2 (duas) calças. TAM XGG	01	KIT	AP.	AP.	AP.	AP.	APROVAD O
----	--	----	-----	-----	-----	-----	-----	--------------

OBS: Na análise têxtil constatou-se que os tecidos das peças que compõe o Kit apresentado correspondem ao requerido em TR. Na análise da costura, observou-se que os pontos de overloque internos e os pontos externos



PREFEITURA MUNICIPAL DE BAYEUX
SECRETARIA DE EDUCAÇÃO DE BAYEUX
COORDENAÇÃO ADMINISTRATIVA FINANCEIRA

apresenta-se regulares e firmes, sem a presença de desfiamento na costura geral. O aviamento da costura, das golas, mangas e cintura é de material com boa elasticidade, sem presença de desfiamento e frouxidão quando esticado. Na análise da serigrafia foi observado que a mesma encontra-se com arte definida em TR, sem manchas, sem transparência, bem fixado e ao testar a lavagem com água e sabão neutro não houve desbotamento ou qualquer dano a arte de serigrafia. Na análise do tamanho em relação as medidas padrão, observeu-se que estas correspondem ao binômio tamanho x idade.

26	Kit Feminino: Composto por 2 (duas) camisas com manga curta e 2 (duas) calças. TAM XGG	01	KIT	AP.	AP.	AP.	AP.	APROVADO
----	---	----	-----	-----	-----	-----	-----	-----------------

OBS: Na análise têxtil constatou-se que os tecidos das peças que compõe o Kit apresentado correspondem ao requerido em TR. Na análise da costura, observou-se que os pontos de overloque internos e os pontos externos apresenta-se regulares e firmes, sem a presença de desfiamento na costura geral. O aviamento da costura, das golas, mangas e cintura é de material com boa elasticidade, sem presença de desfiamento e frouxidão quando esticado. Na análise da serigrafia foi observado que a mesma encontra-se com arte definida em TR, sem manchas, sem transparência, bem fixado e ao testar a lavagem com água e sabão neutro não houve desbotamento ou qualquer dano a arte de serigrafia. Na análise do tamanho em relação as medidas padrão, observeu-se que estas correspondem ao binômio tamanho x idade.

LOTE II:

AMOSTRAS: EMPRESA DOUGLAS BERNARDO AZEVEDO, CNPJ: 13.099.984/0001-51

Recebemos amostras de todos os conjuntos que compõe o lote II, conforme registro fotográfico FIGURA 2.

LOTE II						
ITEM	DESCRIÇÃO/ ESPECIFICAÇÃO	QUANT.	UND.	ANÁLISE DO MATERIAL	ANÁLISE DA COSTURA/ COLAGEM E AVIAMENTOS	RESULTADO
01	Kit contendo 1 (hum) par de Tênis escolar e 2 (dois) pares de meia Branca escolar. Leve, resistente e modelo unissex. Nº 36	01	KIT	AP.	AP.	APROVADO



PREFEITURA MUNICIPAL DE BAYEUX
SECRETARIA DE EDUCAÇÃO DE BAYEUX
CORRDENAÇÃO ADMINISTRATIVA FINANCEIRA

OBS: Na análise do material do tênis foi observado que o mesmo encontra-se de acordo com as especificações técnicas do TR, possui boa flexibilidade, partes respiráveis, palmilha e cadarço removíveis, permite lavagem, possui solado antiderrapante de acordo com as especificações técnicas, o tamanho atende a padronização de forma correta. A meia é de material de qualidade, felpuda, com boa elasticidade, costura e aviamentos firmes e sem presença de frouxidão. O tamanho também atende a padronização.

02	Kit contendo 1 (hum) par de Tênis escolar e 2 (dois) pares de meia Branca escolar. Leve, resistente e modelo unissex. Nº 38	01	KIT	AP.	AP.	APROVADO
----	---	----	-----	-----	-----	----------

OBS: Na análise do material do tênis foi observado que o mesmo encontra-se de acordo com as especificações técnicas do TR, possui boa flexibilidade, partes respiráveis, palmilha e cadarço removíveis, permite lavagem, possui solado antiderrapante de acordo com as especificações técnicas, o tamanho atende a padronização de forma correta. A meia é de material de qualidade, felpuda, com boa elasticidade, costura e aviamentos firmes e sem presença de frouxidão. O tamanho também atende a padronização.

03	Kit contendo 1 (hum) par de Tênis escolar e 2 (dois) pares de meia Branca escolar. Leve, resistente e modelo unissex. Nº40	01	KIT	AP.	AP.	APROVADO
----	--	----	-----	-----	-----	----------

OBS: Na análise do material do tênis foi observado que o mesmo encontra-se de acordo com as especificações técnicas do TR, possui boa flexibilidade, partes respiráveis, palmilha e cadarço removíveis, permite lavagem, possui solado antiderrapante de acordo com as especificações técnicas, o tamanho atende a padronização de forma correta. A meia é de material de qualidade, felpuda, com boa elasticidade, costura e aviamentos firmes e sem presença de frouxidão. O tamanho também atende a padronização.

04	Kit contendo 1 (hum) par de Tênis escolar e 2 (dois) pares de meia Branca escolar. Leve, resistente e modelo unissex. Nº42	01	KIT	AP.	AP.	APROVADO
----	--	----	-----	-----	-----	----------

OBS: Na análise do material do tênis foi observado que o mesmo encontra-se de acordo com as especificações técnicas do TR, possui boa flexibilidade, partes respiráveis, palmilha e cadarço removíveis, permite lavagem, possui solado antiderrapante de acordo com as especificações técnicas, o tamanho atende a padronização de



SME

SECRETARIA MUNICIPAL DE EDUCAÇÃO DE BAYEUX

PREFEITURA MUNICIPAL DE BAYEUX
SECRETARIA DE EDUCAÇÃO DE BAYEUX
CORRDENAÇÃO ADMNISTRATIVA FINACEIRA

forma correta. A meia é de material de qualidade, felpuda, com boa elasticidade, costura e aviamentos firmes e sem presença de frouxidão. O tamanho também atende a padronização.						
05	Kit contendo 1 (hum) par de sandália escolar tipo crocks e 2 (dois) pares de meia Branca escolar. Leve, resistente e modelo unissex. Nº24	01	KIT	AP.	AP.	APROVADO
OBS: Na análise do material da sandália foi observado que a mesma encontra-se de acordo com as especificações técnicas do TR, possui boa flexibilidade, parte interna macia, partes respiráveis, permite lavagem, possui solado antiderrapante de acordo com as especificações técnicas, o tamanho atende a padronização de forma correta. A meia é de material de qualidade, felpuda, com boa elasticidade, costura e aviamentos firmes e sem presença de frouxidão. O tamanho também atende a padronização.						
06	Kit contendo 1 (hum) par de sandália escolar tipo crocks e 2 (dois) pares de meia Branca escolar. Leve, resistente e modelo unissex. Nº28	01	KIT	AP.	AP.	APROVADO
OBS: Na análise do material da sandália foi observado que a mesma encontra-se de acordo com as especificações técnicas do TR, possui boa flexibilidade, parte interna macia, partes respiráveis, permite lavagem, possui solado antiderrapante de acordo com as especificações técnicas, o tamanho atende a padronização de forma correta. A meia é de material de qualidade, felpuda, com boa elasticidade, costura e aviamentos firmes e sem presença de frouxidão. O tamanho também atende a padronização.						
07	Kit contendo 1 (hum) par de sandália escolar tipo crocks e 2 (dois) pares de meia Branca escolar. Leve, resistente e modelo unissex. Nº32	01	KIT	AP.	AP.	APROVADO
OBS: Na análise do material da sandália foi observado que a mesma encontra-se de acordo com as especificações técnicas do TR, possui boa flexibilidade, parte interna macia, partes respiráveis, permite lavagem, possui solado antiderrapante de acordo com as especificações técnicas, o tamanho atende a padronização de forma correta. A meia é de material de qualidade, felpuda, com boa elasticidade, costura e aviamentos firmes e sem presença de frouxidão. O tamanho também atende a padronização.						
08	Kit contendo 1 (hum) par de sandália escolar tipo	01	KIT	AP.	AP.	APROVADO



SME
SECRETARIA MUNICIPAL DE EDUCAÇÃO DE BAYEUX

PREFEITURA MUNICIPAL DE BAYEUX
SECRETARIA DE EDUCAÇÃO DE BAYEUX
CORRDENAÇÃO ADMNISTRATIVA FINACEIRA

crocks e 2 (dois) pares de meia Branca escolar. Leve, resistente e modelo unissex. Nº34						
---	--	--	--	--	--	--

OBS: Na análise do material da sandália foi observado que a mesma encontra-se de acordo com as especificações técnicas do TR, possui boa flexibilidade, parte interna macia, partes respiráveis, permite lavagem, possui solado antiderrapante de acordo com as especificações técnicas, o tamanho atende a padronização de forma correta. A meia é de material de qualidade, felpuda, com boa elasticidade, costura e aviamentos firmes e sem presença de frouidão. O tamanho também atende a padronização.

Ressaltamos que todas as amostras foram devidamente analisadas e testadas, conforme segue registro fotográfico em anexo I, sendo parte integrante do presente Parecer.

Bayeux-Pb, 13 de Abril de 2023.

Membros Comissão de Análise da Secretaria de Educação,

Joel Helder de Lucena Ferreira
TÉCNICO DO SETOR ADMINISTRATIVO-FINANCEIRA

Adenize Gomes de Souza
COORDENADORA ADMINISTRATIVO-FINANCEIRA

Flavia Marcia Carvalho
DIVISÃO DE CONVÊNIO E PROGRAMAS



SME
SECRETARIA MUNICIPAL DE EDUCAÇÃO DE BAYEUX

PREFEITURA MUNICIPAL DE BAYEUX
SECRETARIA DE EDUCAÇÃO DE BAYEUX
COORDENAÇÃO ADMINISTRATIVA FINANCEIRA

ANEXO I – REGISTRO FOTOGRÁFICO

LOTE I



FIGURA 1. (LOTE I)

Handwritten signature in blue ink.



SME

SECRETARIA MUNICIPAL DE EDUCAÇÃO DE BAYEUX

PREFEITURA MUNICIPAL DE BAYEUX
SECRETARIA DE EDUCAÇÃO DE BAYEUX
CORRDENAÇÃO ADMINISTRATIVA FINANCEIRA



FUGURA 2. (LOTE II)

fech. J. A.



SME

SECRETARIA MUNICIPAL DE EDUCAÇÃO DE BAYEUX

PREFEITURA MUNICIPAL DE BAYEUX
SECRETARIA DE EDUCAÇÃO DE BAYEUX
CORRDENAÇÃO ADMINISTRATIVA FINANCEIRA

LOTE I (ANÁLISE FOTOGRÁFICA)



Handwritten signature in blue ink.



SME

SECRETARIA MUNICIPAL DE EDUCAÇÃO DE BAYEUX

PREFEITURA MUNICIPAL DE BAYEUX
SECRETARIA DE EDUCAÇÃO DE BAYEUX
CORRDENAÇÃO ADMNISTRATIVA FINACEIRA

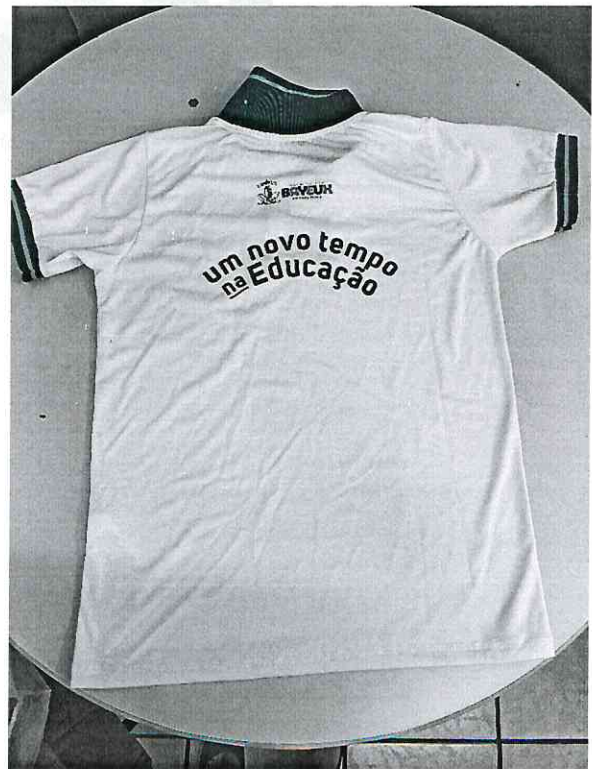

Handwritten signature



SME

SECRETARIA MUNICIPAL DE EDUCAÇÃO DE BAYEUX

PREFEITURA MUNICIPAL DE BAYEUX
SECRETARIA DE EDUCAÇÃO DE BAYEUX
CORRDENAÇÃO ADMINISTRATIVA FINANCEIRA



João H. * * *



SME

SECRETARIA MUNICIPAL DE EDUCAÇÃO DE BAYEUX

PREFEITURA MUNICIPAL DE BAYEUX
SECRETARIA DE EDUCAÇÃO DE BAYEUX
CORRDENAÇÃO ADMINISTRATIVA FINANCEIRA



Handwritten signature in blue ink.

Handwritten initials in blue ink.



SME

SECRETARIA MUNICIPAL DE EDUCAÇÃO DE BAYEUX

PREFEITURA MUNICIPAL DE BAYEUX
SECRETARIA DE EDUCAÇÃO DE BAYEUX
COORDENAÇÃO ADMINISTRATIVA FINANCEIRA



Handwritten signature in blue ink.



SME

SECRETARIA MUNICIPAL DE EDUCAÇÃO DE BAYEUX

PREFEITURA MUNICIPAL DE BAYEUX
SECRETARIA DE EDUCAÇÃO DE BAYEUX
CORRDENAÇÃO ADMNISTRATIVA FINACEIRA



[Handwritten signature]



SME

SECRETARIA MUNICIPAL DE EDUCAÇÃO DE BAYEUX

PREFEITURA MUNICIPAL DE BAYEUX
SECRETARIA DE EDUCAÇÃO DE BAYEUX
CORRDENAÇÃO ADMNISTRATIVA FINACEIRA



fel H. *J. G.*



SME

SECRETARIA MUNICIPAL DE EDUCAÇÃO DE BAYEUX

PREFEITURA MUNICIPAL DE BAYEUX
SECRETARIA DE EDUCAÇÃO DE BAYEUX
CORRDENAÇÃO ADMINISTRATIVA FINACEIRA

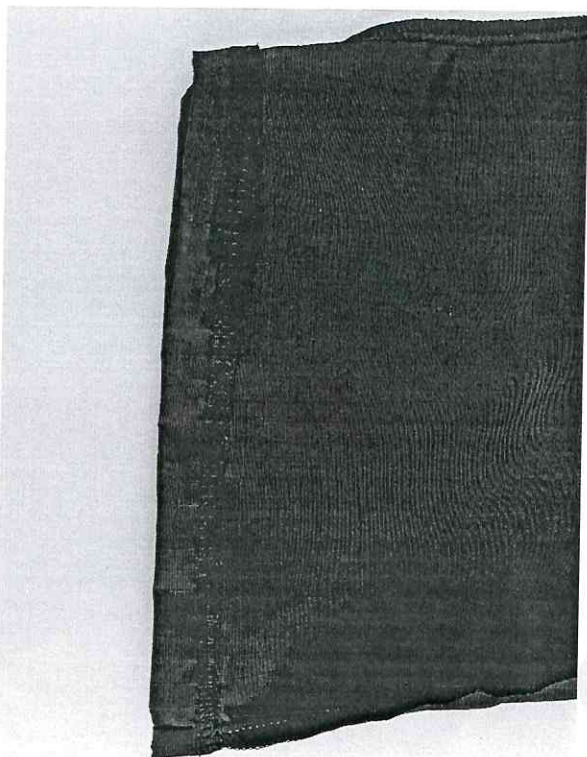

[Handwritten signature]



SME

SECRETARIA MUNICIPAL DE EDUCAÇÃO DE BAYEUX

PREFEITURA MUNICIPAL DE BAYEUX
SECRETARIA DE EDUCAÇÃO DE BAYEUX
CORRDENAÇÃO ADMNISTRATIVA FINACEIRA



Handwritten signature in blue ink, possibly reading 'Felipe J. O.'



SME

SECRETARIA MUNICIPAL DE EDUCAÇÃO DE BAYEUX

PREFEITURA MUNICIPAL DE BAYEUX
SECRETARIA DE EDUCAÇÃO DE BAYEUX
CORRDENAÇÃO ADMINISTRATIVA FINANCEIRA

LOTE II

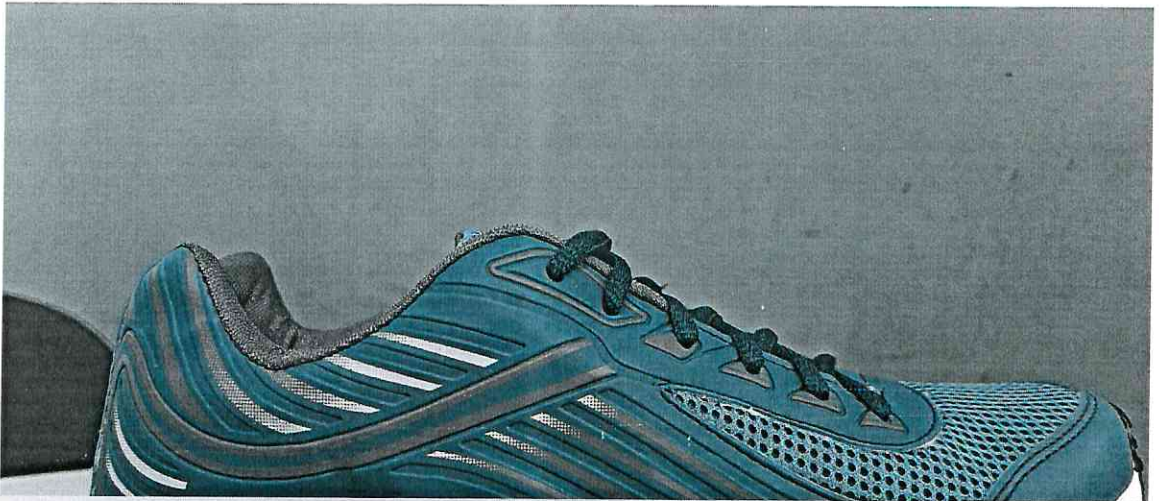

fech. 19



SME

SECRETARIA MUNICIPAL DE EDUCAÇÃO DE BAYEUX

PREFEITURA MUNICIPAL DE BAYEUX
SECRETARIA DE EDUCAÇÃO DE BAYEUX
CORRDENAÇÃO ADMINISTRATIVA FINANCEIRA



Handwritten signature in blue ink.



SME

SECRETARIA MUNICIPAL DE EDUCAÇÃO DE BAYEUX

PREFEITURA MUNICIPAL DE BAYEUX
SECRETARIA DE EDUCAÇÃO DE BAYEUX
CORRDENAÇÃO ADMNISTRATIVA FINACEIRA

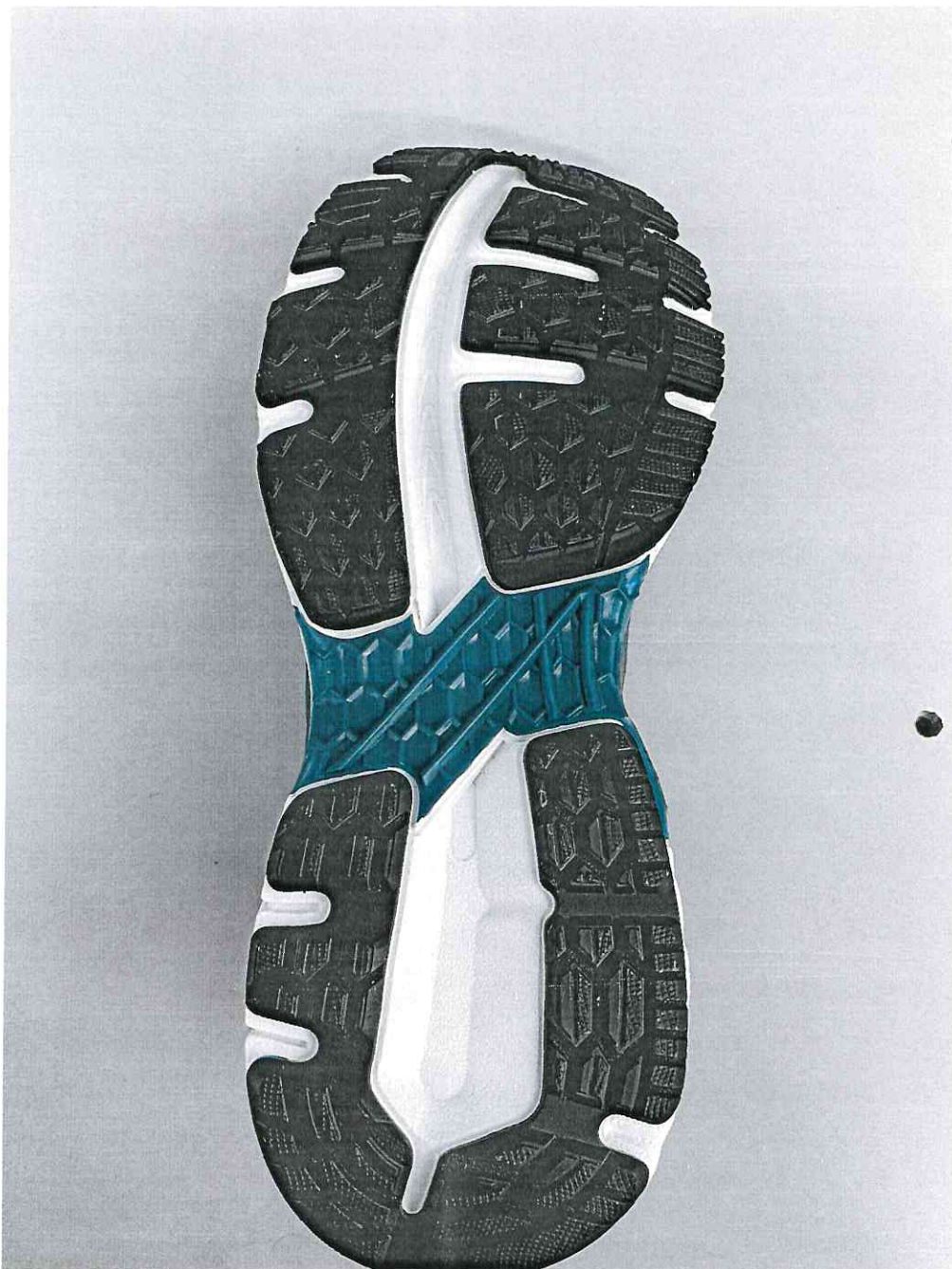

for/2. J. A.



SME

SECRETARIA MUNICIPAL DE EDUCAÇÃO DE BAYEUX

PREFEITURA MUNICIPAL DE BAYEUX
SECRETARIA DE EDUCAÇÃO DE BAYEUX
CORRDENAÇÃO ADMINISTRATIVA FINANCEIRA



Handwritten signature in blue ink.



SME

SECRETARIA MUNICIPAL DE EDUCAÇÃO DE BAYEUX

PREFEITURA MUNICIPAL DE BAYEUX
SECRETARIA DE EDUCAÇÃO DE BAYEUX
COORDENAÇÃO ADMINISTRATIVA FINANCEIRA

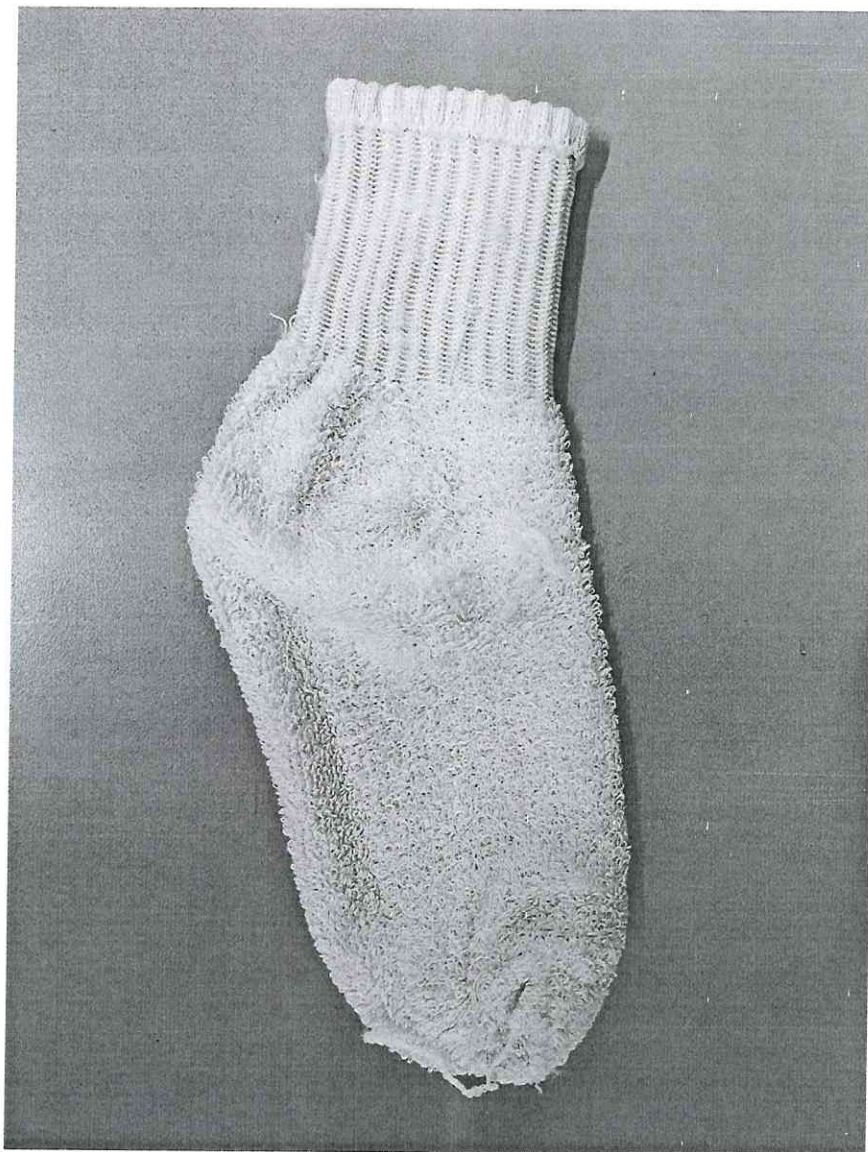

J. S.

A.

J.