



PREFEITURA DA CIDADE DE  
**BAYEUX**

UM NOVO  
**TEMPO**

**CHAMADA PÚBLICA  
N° 00001/2024 – PMBEX**

**PARECER TÉCNICO N° 01/2024 DA  
CASA DA MERENDA**

BAYEUX, 19 DE ABRIL DE 2024

## **PARECER TÉCNICO 01/2024**

**Município: Bayeux / Paraíba**

**Processo Administrativo N° 00001/2024 – PMBEX**

**Chamada Pública N° 00001/2024– PMBEX**

No dia 18 de abril de 2024, conforme comunicado para entrega da amostra referente a Chamada Pública 00001/2024, foram entregues as amostras solicitadas para o parecer técnico.

A relação das amostras foi referente às solicitações de aquisição de gêneros alimentícios diretamente da Agricultura familiar e do Empreendedor de familiares Rurais **destinados ao preparo das refeições oferecidas aos alunos matriculados na rede de ensino municipal de Bayeux – PB, no período letivo de 2024, para o atendimento ao Programa Nacional de Alimentação Escolar PNAE.** A avaliação foi realizada em 18/04/2024, avaliados os produtos relacionados nos itens dos anexos.

As amostras entregues foram avaliadas conforme critérios de avaliação, elaborado pelo responsável técnico do Programa Nacional de Alimentação Escolar PNAE de acordo com o § 4º do art. 25 da Resolução/CD/FNDE n. 38, de 16 de julho de 2009, Resolução N° 06, de 08 de maio de 2020 e Vigilância Sanitária no Município de Bayeux conforme legislação sanitária, regulamentos técnicos de qualidade e normas técnicas vigentes no país.

Todos os produtos foram avaliados quando às especificações dos regulamentos sanitários vigentes e especificações contidas em edital.

Responsáveis técnicos avaliadores:

- Bruna Karoline Freire Cavalcanti – Nutricionista Responsável Técnico PNAE
- Eluany de Paula Oliveira Silva – Nutricionista Quadro Técnico PNAE
- Cinthia Cibelle de Souza Silva – Nutricionista Quadro Técnico PNAE

Por meio de avaliação realizada no presente dia, os avaliadores consideram que os produtos relacionados nos itens abaixo, estão:

HORTIFRUTIGRANJEIROS – 01 a 15

ITENS	DISCRIMINAÇÃO	UNID DE MEDIDA	QUANT	COOPERATIVA	SITUAÇÃO
01	ABACAXI NACIONAL: TAM médio com 60 a 70% de maturação climatizada, uniformes, grau máximo de evolução no tamanho, aroma e sabor da espécie, sem ferimentos ou defeitos.	KG	48.000	ASSOCIAÇÃO DOS AGRICULTORES DA CIDADE DE BAYEUX – PB, CNPJ: 19.461.762/00001-13	APROVADO
02	ABÓBORA MADURA / JERIMUM EXTRA AA: "IN NATURA" Apresentando grau de maturação tal que lhe permita suportar a manipulação, o transporte e a conservação em condições adequadas para o consumo.	KG	10.000	ASSOCIAÇÃO DOS AGRICULTORES DA CIDADE DE BAYEUX – PB, CNPJ: 19.461.762/00001-13	APROVADO
03	ALFACE LISA: de primeira qualidade, com folhas integras, livres de fungos; transportadas em sacos plásticos transparentes de primeiro uso. De acordo com a resolução 12/78 da CNNPA	KG	5.000	ASSOCIAÇÃO DOS AGRICULTORES DA CIDADE DE BAYEUX – PB, CNPJ: 19.461.762/00001-13	APROVADO

04	<b>BANANA PRAIA:</b> Com 60 a 70 % de maturação climatizada. Com ausência de sujidades, parasitos e larvas, de acordo com a Resolução 12/78 da CNNPA.	KG	12.000	ASSOCIAÇÃO DOS AGRICULTORES DA CIDADE DE BAYEUX – PB, CNPJ: 19.461.762/00001-13	APROVADO
05	<b>BANANA DA TERRA EXTRA:</b> Com 60 a 70 % de maturação climatizada. Com ausência de sujidades, parasitos e larvas, de acordo com a Resolução 12/78 da CNNPA.	KG	8.000	ASSOCIAÇÃO DOS AGRICULTORES DA CIDADE DE BAYEUX – PB, CNPJ: 19.461.762/00001-13	APROVADO
06	<b>BATAIA DOCE:</b> Lavada, tamanho médio, uniformes, inteiras, sem ferimentos ou defeitos, firmes e com brilho, sem corpos estranhos ou terra aderida à superfície externa.	KG	30.000	ASSOCIAÇÃO DOS AGRICULTORES DA CIDADE DE BAYEUX – PB, CNPJ: 19.461.762/00001-13	APROVADO
07	<b>CARÁ: IN NATURA</b> Apresentando todas as exigências, grau de maturação tal que lhe permita suportar a manipulação, o transporte e a conservação em condições adequadas para o consumo.	KG	15.000	ASSOCIAÇÃO DOS AGRICULTORES DA CIDADE DE BAYEUX – PB, CNPJ: 19.461.762/00001-13	APROVADO

08	<p><b>COENTRO:</b> Talos e folhas inteiras, graúdas, sem manchas, com coloração uniforme, e intactas, firmes e bem desenvolvidas.</p>	KG	6.000	<p><b>ASSOCIAÇÃO DOS AGRICULTORES DA CIDADE DE BAYEUX – PB, CNPJ: 19.461.762/00001-13</b></p>	APROVADO
09	<p><b>INHAME EXTRA AA: IN NATURA</b>” Apresentando grau de maturação tal que lhe permita suportar a manipulação, o transporte e a conservação em condições adequadas para o consumo.</p>	KG	15.000	<p><b>ASSOCIAÇÃO DOS AGRICULTORES DA CIDADE DE BAYEUX – PB, CNPJ: 19.461.762/00001-13</b></p>	APROVADO

10	<p><b>MACAXEIRA: "IN NATURA"</b>  Apresentando grau de maturação tal que lhe permita suportar a manipulação, o transporte e a conservação em condições adequadas para o consumo.</p>	KG	30.000	ASSOCIAÇÃO DOS AGRICULTORES DA CIDADE DE BAYEUX – PB, CNPJ: 19.461.762/00001-13	APROVADO
11	<p><b>MAMÃO HAVAI:</b> De primeira, "IN NATURA" Apresentando grau de maturação tal que lhe permita suportar a manipulação, o transporte e a conservação em condições adequadas para o consumo, com ausência de sujidades, parasitas e larvas.</p>	KG	4.800	ASSOCIAÇÃO DOS AGRICULTORES DA CIDADE DE BAYEUX – PB, CNPJ: 19.461.762/00001-13	APROVADO

12	<p><b>MELANCIA:</b> De primeira, "IN NATURA" Apresentando grau de maturação tal que lhe permita suportar a manipulação, o transporte e a conservação em condições adequadas para o consumo, com ausência de sujidades, parasitas e larvas.</p>	KG	6.000	ASSOCIAÇÃO DOS AGRICULTORES DA CIDADE DE BAYEUX – PB, CNPJ: 19.461.762/00001-13	APROVADO
13	<p><b>MILHO VERDE EM ESPIGA:</b> "IN NATURA" Apresentando grau de maturação tal que lhe permita suportar a manipulação, o transporte e a conservação em condições adequadas para o consumo.</p>	KG	9.000	ASSOCIAÇÃO DOS AGRICULTORES DA CIDADE DE BAYEUX – PB, CNPJ: 19.461.762/00001-13	APROVADO

14	<b>PIMENTÃO VERDE:</b> Tamanho médio, macios, sem manchas, com coloração uniforme e com brilho, firmes e bem desenvolvidas, sem ferimentos ou defeitos, livres de terra ou corpos estranhos aderidos à superfície externa.	KG	8.000	ASSOCIAÇÃO DOS AGRICULTORES DA CIDADE DE BAYEUX – PB, CNPJ: 19.461.762/00001-13	APROVADO
15	<b>TOMATE LONGA VIDA EXTRA</b> <b>AA: "IN NATURA"</b> Apresentando grau de maturação tal que lhe permita suportar a manipulação, o transporte e a conservação em condições adequadas para o consumo, com ausência de sujidades, parasitas e larvas.	KG	15.000	ASSOCIAÇÃO DOS AGRICULTORES DA CIDADE DE BAYEUX – PB, CNPJ: 19.461.762/00001-13	APROVADO



GÊNEROS ALIMENTÍCIOS PERECÍVEIS: POLPAS DE FRUTAS – 01 A 05

ITENS	DISCRIMINAÇÃO	UND DE MEDIDA	QUANT	COOPERATIVA	SITUAÇÃO
01	POLPA de fruta, natural, sabor <b>MANGA</b> . Sem conservantes, acidulante e/ou agentes químicos, composto extraído pelo esmagamento do fruto são e maturado, isentos de fragmentos de partes são comestíveis. Embalagem com dados de identificação do produto, carimbos oficiais e selo de inspeção do órgão competente, marca do fabricante, data de fabricação e prazo de validade mínima de 60 dias a partir da entrega, mantido em temperatura ideal para manutenção do congelamento, sendo - 18°C.	KG	10.000	AGRINORTE – COOPERATIVA DOS PRODUTORES E AGRICULTORES DA ZONA DA MATA NORTE DA PARAIBA, CNPJ: 41.092.823/0001-71	APROVADO
02	POLPA de fruta, natural, sabor <b>ACEROLA</b> . Sem conservantes, acidulante e/ou agentes químicos, composto extraído pelo esmagamento do fruto são e maturado, isentos de fragmentos de partes são comestíveis. Embalagem com dados de identificação do produto, carimbos oficiais e selo de inspeção do órgão competente, marca do fabricante, data de fabricação e prazo de validade mínima de 60 dias a partir da entrega, mantido em temperatura ideal para manutenção do congelamento, sendo - 18°C.	KG	8.000	AGRINORTE – COOPERATIVA DOS PRODUTORES E AGRICULTORES DA ZONA DA MATA NORTE DA PARAIBA, CNPJ: 41.092.823/0001-71	APROVADO
03	POLPA de fruta, natural, sabor <b>GOIABA</b> . Sem conservantes, acidulante e/ou agentes químicos, composto extraído pelo esmagamento do fruto são e maturado, isentos de fragmentos de partes são comestíveis. Embalagem com dados de identificação do produto, carimbos oficiais e selo de inspeção do órgão competente, marca do fabricante, data de fabricação e prazo de validade mínima de 60 dias a partir da entrega, mantido em	KG	6.000	AGRINORTE – COOPERATIVA DOS PRODUTORES E AGRICULTORES DA ZONA DA MATA NORTE DA PARAIBA, CNPJ: 41.092.823/0001-71	APROVADO

	temperatura ideal para manutenção do congelamento, sendo - 18°C.				
04	<b>POLPA de fruta: natural, sabor MARACUJÁ Sem conservantes, acidulante e/ou agentes químicos, composto extraído pelo esmagamento do fruto são e maturado, isentos de fragmentos de partes são comestíveis. Embalagem com dados de identificação do produto, carimbos oficiais e selo de inspeção do órgão competente, marca do fabricante, data de fabricação e prazo de validade mínima de 60 dias a partir da entrega, mantido em temperatura ideal para manutenção do congelamento, sendo - 18°C.</b>	KG	1.000	AGRINORTE – COOPERATIVA DOS PRODUTORES E AGRICULTORES DA ZONA DA MATA NORTE DA PARAIBA, CNPJ: 41.092.823/0001-71	APROVADO
05	<b>POLPA de fruta, natural, sabor CAJÚ. Sem conservantes, acidulante e/ou agentes químicos, composto extraído pelo esmagamento do fruto são e maturado, isentos de fragmentos de partes são comestíveis. Embalagem com dados de identificação do produto, carimbos oficiais e selo de inspeção do órgão competente, marca do fabricante, data de fabricação e prazo de validade mínima de 60 dias a partir da entrega, mantido em temperatura ideal para manutenção do congelamento, sendo -18°C.</b>	KG	5.000	AGRINORTE – COOPERATIVA DOS PRODUTORES E AGRICULTORES DA ZONA DA MATA NORTE DA PARAIBA, CNPJ: 41.092.823/0001-71	APROVADO

ANEXOS

IMAGENS DAS POLPAS: AGRINORTE – COOPERATIVA DOS PRODUTORES E AGRICULTORES DA ZONA DA MATA NORTE DA PARAIBA.

POLPA MANGA



POLPA ACEROIA



POLPA GOIABA



POLPA MARACUJÁ



POLPA CAJÚ

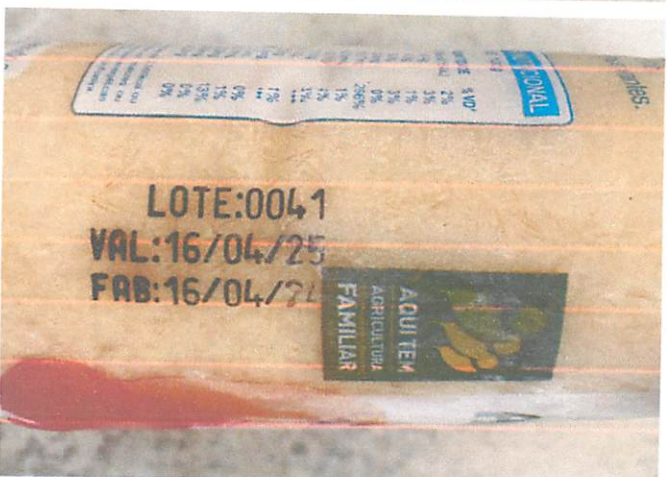

IMAGENS DOS HORTIFRUTIS: ASSOCIAÇÃO DOS AGRICULTORES DA CIDADE DE BAYEUX – PB

ABACAXI



ABÓBORA/JERIMUMI

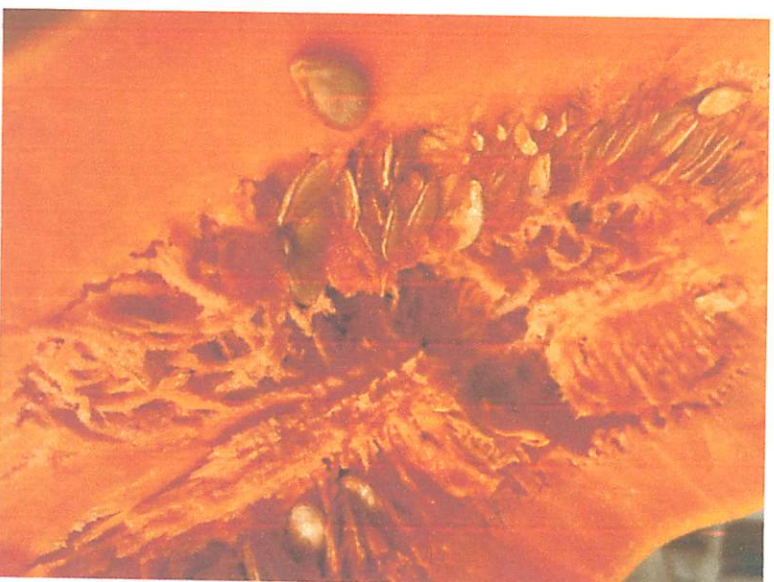

ALFACE

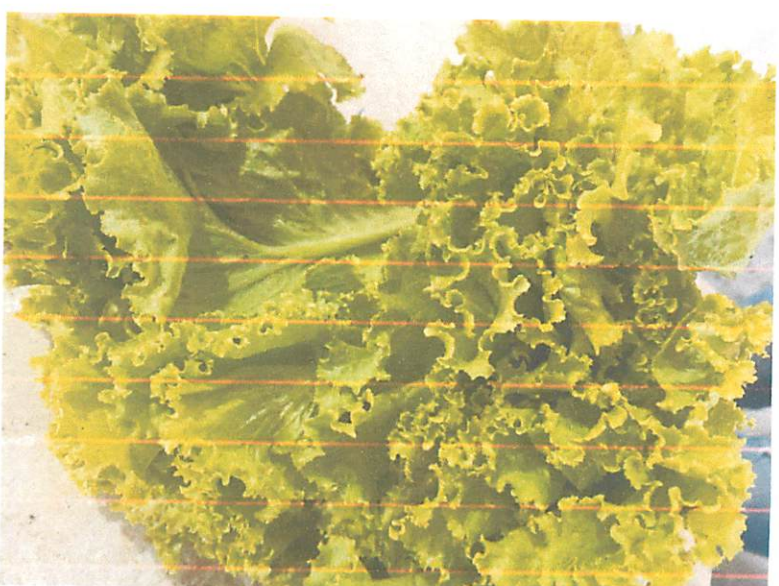

BANANA PRATA



BANANA DA TERRA



BATATA DOCE



CARÁ



COENTRO



INHAME



MELANCIA



MAMÃO

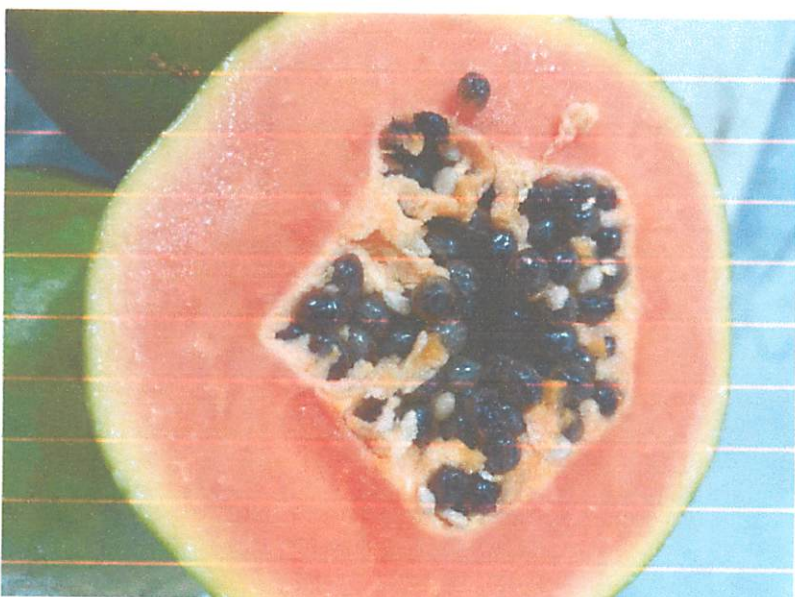

MELÂNCIA

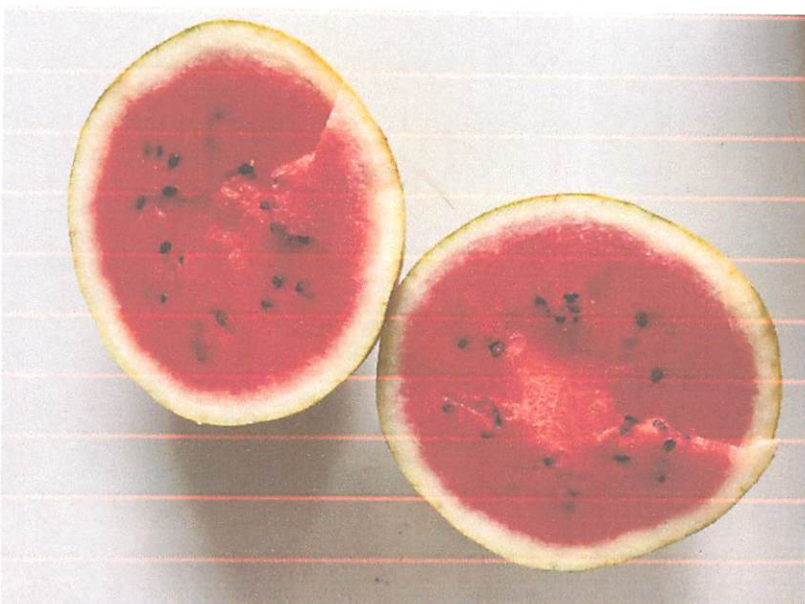



MILHO



PIMENTÃO



TOMATE



  
João Antonio de L. Cavalcante  
Diretor

Matr. 211291

---

JOÃO ANTÔNIO DE LIMA CAVALCANTE

Diretor – Divisão CASA DA MERENDA

  
Bruna K.F. Cavalcanti  
Nutricionista  
CRN-RB 20844

---

BRUNA KAROLINE FREIRE CAVALCANTI

Nutricionista RESPONSÁVEL TÉCNICO

Bayeux, 19 de Abril de 2024.